ภาคผนวก ข

เอกสารประกอบการปฏิบัติตามมาตรการป้องกันและแก้ไขผลกระทบสิ่งแวดล้อม

ภาคผนวก ข-1

สำเนาจดหมายลงนามรับรายงานฯ ฉบับล่าสุด

SCGC

ที่ คปล. 006/2569

27 มกราคม 2569

เรื่อง ขอส่งรายงานผลการปฏิบัติตามมาตรการป้องกันและแก้ไขผลกระทบสิ่งแวดล้อมและมาตรการติดตามตรวจสอบผลกระทบสิ่งแวดล้อม

เรียน ผู้อำนวยการสำนักงานนิคมอุตสาหกรรมมาบตาพุด

สำเนาเรียน เลขาธิการสำนักงานนโยบายและแผนทรัพยากรธรรมชาติและสิ่งแวดล้อม

ผู้อำนวยการทรัพยากรธรรมชาติและสิ่งแวดล้อมจังหวัดระยอง

สิ่งที่ส่งมาด้วย รายงานผลการปฏิบัติตามมาตรการป้องกันและแก้ไขผลกระทบสิ่งแวดล้อมและมาตรการติดตามตรวจสอบผลกระทบสิ่งแวดล้อมโรงงานผลิตเม็ดพลาสติกโพลิเอททีลีน ชนิดความหนาแน่นสูง โรงงานที่ 3 นิคมอุตสาหกรรมมาบตาพุด จังหวัดระยอง ครั้งที่ 2/2568 ระหว่างเดือนกรกฎาคม ถึง ธันวาคม 2568 ของบริษัท ไทยโพลิเอททีลีน จำกัด ในรูปแบบไฟล์อิเล็กทรอนิกส์ Flash drive 1 อัน และ CD 2 แผ่น

ตามที่บริษัทฯ ได้ปฏิบัติตามมาตรการป้องกันและแก้ไขผลกระทบสิ่งแวดล้อมและมาตรการติดตามตรวจสอบผลกระทบสิ่งแวดล้อมโรงงานผลิตเม็ดพลาสติกโพลิเอททีลีน ชนิดความหนาแน่นสูง โรงงานที่ 3 เพื่อเป็นการยืนยันผลการตรวจติดตามการตรวจสอบคุณภาพสิ่งแวดล้อมและมาตรการลดผลกระทบสิ่งแวดล้อมตามที่กำหนดไว้นั้น

บริษัทฯ ได้จัดทำรายงานผลการปฏิบัติตามมาตรการป้องกันและแก้ไขผลกระทบสิ่งแวดล้อมและมาตรการติดตามตรวจสอบผลกระทบสิ่งแวดล้อม ระหว่างเดือนกรกฎาคม ถึง ธันวาคม 2568 เสร็จเรียบร้อยแล้ว โดยได้จัดส่งมาพร้อมกับจดหมายฉบับนี้ เพื่อดำเนินการตามขั้นตอนต่อไป

หากท่านต้องการรายละเอียดใดๆ เพิ่มเติมโปรดติดต่อ คุณมนตรี ทำเนียม โทร 0-3868-3393-7 ต่อ 2494

จึงเรียนมาเพื่อโปรดพิจารณา

ขอแสดงความนับถือ

[redacted]

ผู้จัดการ Sustainable Development

ได้รับเอกสารแล้ว เมื่อวันที่ 28 มค 69

ลงชื่อ [redacted] ผู้รับเอกสาร

บริษัทไทยโพลิเอททีลีน จำกัด
สำนักงาน : 1 ถนนปูนซิเมนต์ไทย บางซื่อ กรุงเทพฯ 10800
โรงงาน : 10 ถ. ไอ-หนึ่ง นิคมอุตสาหกรรมมาบตาพุด อ.เมือง จ.ระยอง 21150
โทรศัพท์ : 0 3868 3393-7 โทรสาร : 0 3868 3398
เว็บไซต์ : www.scgchemicals.com

THAI POLYETHYLENE CO., LTD.
Office: 1 Siam Cement Road, Bangsue, Bangkok 10800, Thailand
Factory: 10 I-1 Rd., Map Ta Phut Industrial Estate, Muang District, Rayong Province 21150 Thailand Tel.: 66 3868 3393-7 Fax: 66 3868 3398
Website: www.scgchemicals.com

กรมโรงงานอุตสาหกรรม
เลขที่ 2046
วันที่ ๒๘ ม.ค. ๒๕๖๙
เวลา 11:35

SCGC

ที่ คปล. 005/2569

27 มกราคม 2569

เรื่อง ขอส่งรายงานผลการปฏิบัติตามมาตรการป้องกันและแก้ไขผลกระทบสิ่งแวดล้อมและมาตรการติดตามตรวจสอบผลกระทบสิ่งแวดล้อม

เรียน อธิบดีกรมโรงงานอุตสาหกรรม

สิ่งที่ส่งมาด้วย รายงานผลการปฏิบัติตามมาตรการป้องกันและแก้ไขผลกระทบสิ่งแวดล้อมและมาตรการติดตามตรวจสอบผลกระทบสิ่งแวดล้อม โรงงานผลิตเม็ดพลาสติกโพลิเอททีลีน ชนิดความหนาแน่นสูง โรงงานที่ 3 นิคมอุตสาหกรรมมาบตาพุด จังหวัดระยอง ครั้งที่ 2/2568 ระหว่างเดือนกรกฎาคม ถึง ธันวาคม 2568 ของบริษัท ไทยโพลิเอททีลีน จำกัด จำนวน 1 เล่มและ CD 1 แผ่น

ตามที่บริษัทฯ ได้ปฏิบัติตามมาตรการป้องกันและแก้ไขผลกระทบสิ่งแวดล้อมและมาตรการติดตามตรวจสอบผลกระทบสิ่งแวดล้อม โรงงานผลิตเม็ดพลาสติกโพลิเอททีลีน ชนิดความหนาแน่นสูง โรงงานที่ 3 เพื่อเป็นการยืนยันผลการตรวจติดตามการตรวจสอบคุณภาพสิ่งแวดล้อมและมาตรการลดผลกระทบสิ่งแวดล้อมตามที่กำหนดไว้นั้น

บริษัทฯ ได้จัดทำรายงานผลการปฏิบัติตามมาตรการป้องกันและแก้ไขผลกระทบสิ่งแวดล้อมและมาตรการติดตามตรวจสอบผลกระทบสิ่งแวดล้อม ระหว่างเดือนกรกฎาคม ถึง ธันวาคม 2568 เสร็จเรียบร้อยแล้ว โดยได้จัดส่งมาพร้อมกับจดหมายฉบับนี้

หากท่านต้องการรายละเอียดใดๆ เพิ่มเติมโปรดติดต่อ คุณมนตรี ทำเนียม โทร 0-3868-3393-7 ต่อ 2494

จึงเรียนมาเพื่อโปรดพิจารณา

ขอแสดงความนับถือ

[redacted]

ผู้จัดการ Sustainable Development

บริษัทไทยโพลิเอททีลีน จำกัด
สำนักงาน : 1 ถนนปูนซิเมนต์ไทย บางซื่อ กรุงเทพฯ 10800
โรงงาน : 10 ถ. ไอ-หนึ่ง นิคมอุตสาหกรรมมาบตาพุด อ.เมือง จ.ระยอง 21150
โทรศัพท์ : 0 3868 3393-7 โทรสาร : 0 3868 3398
เว็บไซต์ : www.scgchemicals.com

THAI POLYETHYLENE CO., LTD.
Office: 1 Siam Cement Road, Bangsue, Bangkok 10800, Thailand
Factory: 10 I-1 Rd., Map Ta Phut Industrial Estate, Muang District, Rayong Province 21150 Thailand Tel.: 66 3868 3393-7 Fax: 66 3868 3398
Website: www.scgchemicals.com

ภาคผนวก ข-2

สรุปการศึกษา HAZOP ของโครงการ

แบบบัญชีรายการสิ่งที่เป็นความเสี่ยงและอันตราย

แผ่นที่................................

บัญชีรายการสิ่งที่เป็นความเสี่ยงและอันตราย

บริษัท ไทยโพลิเอททีลีน จำกัด โรงงานผลิตเม็ดพลาสติกชนิดความหนาแน่นสูง โรงงานที่3

วันที่ทำการศึกษา วิเคราะห์ และทบทวนการดำเนินงานในโรงงาน.. วันที่ 20 พฤษภาคม 2564

หน่วย การเตรียมสารเร่งปฏิกิริยา

ลำดับ	หมายเลขNODE	สิ่งที่เป็นความเสี่ยงและอันตราย	ผลกระทบที่อาจเกิดขึ้น	หมายเหตุ (ระดับความเสี่ยง)	แผนควบคุม
1	H3A-5100-N001	1.Control Valve line LN PIC-5111-1 เปิดตลอด	1.1.D-5108 Pressure high 2 kg/cm^2	ความเสี่ยงเล็กน้อย	
2	H3A-5100-N001	2. Valve line Hexane เปิด	1.1.Pressure ของถัง D-5108 สูง	ความเสี่ยงเล็กน้อย	
3	H3A-5100-N001	1.Control Valve line LFG PIC-5111-2 เปิดตลอด	1.1.แรงดัน D-5108 ต่ำ	ความเสี่ยงเล็กน้อย	
4	H3A-5100-N001	1. Valve line Hexane เปิด	1.1.Pressure ของถัง D-5108 สูง	ความเสี่ยงเล็กน้อย	
5	H3A-5100-N001	2.Feed Hexane เกิน จากการคำนวณผิดพลาด	2.1.Contration ของ Catalyst ใน D-7108 ลดลงไม่มีผลกระทบต่อทรัพย์สิน	ความเสี่ยงเล็กน้อย	
6	H3A-5100-N001	1.ระบบ Blrine high temperature	1.1.อุณหภูมิ Catalyst ภายในถัง D-5108 เท่ากับอุณหภูมิบรรยากาศไม่มีผลกระทบ	ความเสี่ยงเล็กน้อย	
7	H3A-5100-N002	1.Control Valve line LN PIC-5132A-1 เปิดตลอด	1.1.D-5110A Pressure high 2 kg/cm^2	ความเสี่ยงเล็กน้อย	
8	H3A-5100-N002	2.Dump catalyst จาก D-5108 หมดถังจนเป็นไนโตรเจน	1.2. D-5110A Pressure high 2 kg/cm^2	ความเสี่ยงเล็กน้อย	
9	H3A-5100-N002	1.Control Valve line LFG PIC-5132A-2 เปิดตลอด	1.1.แรงดัน D-5110A ต่ำ	ความเสี่ยงเล็กน้อย	
10	H3A-5100-N002	1.Feed Hexane เกิน จากการคำนวณผิดพลาด	1.1. Contration ของ Catalyst ใน D-5110A ลดลงไม่มีผลกระทบต่อทรัพย์สิน	ความเสี่ยงเล็กน้อย	
11	H3A-5100-N002	2.การ Dump top up catalyst จาก D-5110B	2.1.Catalyst ล้นออก line vent D-5110A ไปที่ loop low flare gas	ความเสี่ยงเล็กน้อย	
12	H3A-5100-N002	1.จากการ Dump ไปใช้งาน หรือใช้งาน	1.1.ไม่มีผลกระทบ	-	
13	H3A-5100-N002	1.ระบบ Blrine high temperature	1.1.อุณหภูมิ Catalyst ภายในถัง D-5110A เท่ากับอุณหภูมิบรรยากาศไม่มีผลกระทบ	-	
14	H3A-5100-N003	1.Control Valve line LN PIC-5132B-1 เปิดตลอด	1.1.D-5110B Pressure high 2 kg/cm^2	ความเสี่ยงเล็กน้อย	
15	H3A-5100-N003	2.Dump catalyst จาก D-5108 หมดถังจนเป็นไนโตรเจน	1.2. D-511B Pressure high 2 kg/cm^2	ความเสี่ยงเล็กน้อย	
16	H3A-5100-N003	1.Control Valve line LFG PIC-5132B-2 เปิดตลอด	1.1.แรงดัน D-5110B ต่ำ	ความเสี่ยงเล็กน้อย	
17	H3A-5100-N003	1.Feed Hexane เกิน จากการคำนวณผิดพลาด	1.1. Contration ของ Catalyst ใน D-5110B ลดลงไม่มีผลกระทบต่อทรัพย์สิน	ความเสี่ยงเล็กน้อย	
18	H3A-5100-N003	2.การ Dump top up catalyst จาก D-5110A	2.1.Catalyst ล้นออก line vent D-5110B ไปที่ loop low flare gas	ความเสี่ยงเล็กน้อย	
19	H3A-5100-N003	1.จากการ Dump ไปใช้งาน หรือใช้งาน	1.1.ไม่มีผลกระทบ	-	
20	H3A-5100-N003	1.ระบบ Blrine high temperature	1.1.อุณหภูมิ Catalyst ภายในถัง D-5110B เท่ากับอุณหภูมิบรรยากาศไม่มีผลกระทบ	-	
21	H3A-5100-N004	1.Line dicharge ด้านหลัง pump ตัน	1.1.Pressure high ทำให้ Pump เกิดความเสียหาย	ความเสี่ยงเล็กน้อย	
22	H3A-5100-N004	2.เปิด Valve line Hexane (16 kg/cm2) แทน line catalyst	2.1.ทำให้ปฏิกริยาที่ reactor ตกลง	ความเสี่ยงเล็กน้อย	

แบบบัญชีรายการสิ่งที่เป็นความเสี่ยงและอันตราย

แผ่นที่.................................

บัญชีรายการสิ่งที่เป็นความเสี่ยงและอันตราย

บริษัท ไทยโพลิเอททีลีน จำกัด โรงงานผลิตเม็ดพลาสติกชนิดความหนาแน่นสูง โรงงานที่3

วันที่ทำการศึกษา วิเคราะห์ และทบทวนการดำเนินงานในโรงงาน.. วันที่ 20 พฤษภาคม 2564

หน่วย การเตรียมสารเร่งปฏิกิริยา

ลำดับ	หมายเลขNODE	สิ่งที่เป็นความเสี่ยงและอันตราย	ผลกระทบที่อาจเกิดขึ้น	หมายเหตุ (ระดับความเสี่ยง)	แผนควบคุม
23	H3A-5100-N004	1.ปั๊ม cavitation	1.1. อัตราการไหลของ Catalyst ต่ำลง	ความเสี่ยงเล็กน้อย	
24	H3A-5100-N004	1.เกิดจากความผิดพลาดในการปรับระยะชัก (เพิ่ม)	1.1. อัตราการไหลของ Catalyst สูงขึ้น	ความเสี่ยงเล็กน้อย	
25	H3A-5100-N004	2.เปิด Valve line Hexane (16 kg/cm2) แทน line catalyst	2.1.ทำให้ปฏิกริยาที่ reactor ตกลง	ความเสี่ยงเล็กน้อย	
26	H3A-5100-N004	1.Suction pump เกิดการอุดตันของ catalyst	1.เกิดการตกตะกอนของ Catalyst ในท่อ	ความเสี่ยงเล็กน้อย	
27	H3A-5100-N004	1.Pump ขัดข้อง stop	1.1.เกิดการตกตะกอนของ Catalyst ในท่อ	ความเสี่ยงเล็กน้อย	
28	H3A-5100-N004	2.Discharge pump ถูกปิด	2.1.ไม่มีการไหลเกิดการตกตะกอนของ Catalyst ในท่อ	ความเสี่ยงเล็กน้อย	
29	H3A-5100-N004	1.Pump ขัดข้อง stop	1.1.Slurry จะย้อนกลับเข้าท่อ	ความเสี่ยงเล็กน้อย	
30	H3A-5100-N005	1.Pressure AT container สู้กว่า 1 kg/cm2 ในตอนตรวจสอบความดันก่อนเตรียม batch แรก	1.1. AT catalyst เสื่อมสภาพไม่พร้อมใช้งาน	ความเสี่ยงเล็กน้อย	
31	H3A-5100-N005	1.Flex leak จากการใช้งาน connect	1.1.AT leak สัมผัสอากาศลุกติดไฟ	ความเสี่ยงที่ยอมรับได้	แผนควบคุมที่ 10
32	H3A-5100-N006	1.เปิด Valve ไนโตรเจน flush line จาก AT container ค้างไว้	1.1.Pressure D-5111 สูงขึ้นจนเท่ากับ 2 bar	ความเสี่ยงเล็กน้อย	
33	H3A-5100-N006	2.Control Valve line LN PIC-5141-1 เปิดตลอด	2.1.D-5111 Pressure high 2 kg/cm^2	ความเสี่ยงเล็กน้อย	
34	H3A-5100-N006	3.เปิด Valve ไนโตรเจน line mixing มากเกินไป	3.1.Pressure D-5111 สูงขึ้นจนเท่ากับ 2 bar	ความเสี่ยงเล็กน้อย	
35	H3A-5100-N006	1.Control Valve line LFG PIC-5141-2 เปิดตลอด	1.1.แรงดัน D-5111 ต่ำ	ความเสี่ยงเล็กน้อย	
36	H3A-5100-N006	1.Valve hexane leak	1.1.Level สูงขึ้น และ concentretion ของ Catalyst ลดลงไม่มีผลกระทบต่อทรัพย์สิน	ความเสี่ยงเล็กน้อย	
37	H3A-5100-N006	2.Feed Hexane เกิน จากการคำนวณผิดพลาด	2.1. Contration ของ Catalyst ใน D-5111 ลดลงไม่มีผลกระทบต่อทรัพย์สิน	ความเสี่ยงเล็กน้อย	
38	H3A-5100-N006	3.เปิด Valve ไนโตรเจน line mixing มากเกินไป	3.1.Pressure D-5111 สูงขึ้นจนเท่ากับ 2 bar	ความเสี่ยงเล็กน้อย	
39	H3A-5100-N006	1.เปิด Valve ไนโตรเจน line mixing น้อยเกินไป	1.1.Mixing ได้ไม่ดีไม่มีผลกระทบต่อทรัพย์สิน	ความเสี่ยงเล็กน้อย	
40	H3A-5100-N007	1.Valve dicharge pump P-5106A/B/C ถูกปิด	1.1.Pressure high ทำให้ Pump เกิดความเสียหาย	ความเสี่ยงเล็กน้อย	
41	H3A-5100-N007	2.เปิด Valve line Hexane (16 kg/cm2) แทน line catalyst	2.1.ทำให้ปฏิกริยาที่ reactor ตกลง	ความเสี่ยงเล็กน้อย	
42	H3A-5100-N007	1.Pump cavitation	1.1. อัตราการป้อนตัวเร่งปฏิกิริยา (ต่ำ)	ความเสี่ยงเล็กน้อย	
43	H3A-5100-N007	1.เกิดจากความผิดพลาดในการปรับระยะชัก (เพิ่ม)	1.1. อัตราการไหลของ Catalyst สูงขึ้น	ความเสี่ยงเล็กน้อย	
44	H3A-5100-N007	2.เปิด Valve line Hexane (16 kg/cm2) แทน line catalyst	2.1.ทำให้ปฏิกริยาที่ reactor ตกลง	ความเสี่ยงเล็กน้อย	
45	H3A-5100-N007	1.Suction หรือ Dicharge pump เกิดการอุดตัน	1.1.Catalyst low flow ไม่มีผลกระทบต่อทรัพย์สิน	ความเสี่ยงเล็กน้อย	
46	H3A-5100-N007	1.ไม่มีของในถัง D-5112	1.1.Pump P-5106A/B/C เสียหาย	ความเสี่ยงเล็กน้อย	
47	H3A-5100-N007	2.Valve dicharge pump P-7106A/B/C ถูกปิด -	2.1.Pump เสียหายโดยความดัน (สูงเกิน)	ความเสี่ยงเล็กน้อย	
48	H3A-5100-N007	1.Pump ขัดข้อง stop	1.1.Slurry จะย้อนกลับเข้าท่อ	ความเสี่ยงเล็กน้อย	
49	H3A-5100-N008	1.มีการ Blow pressure มาจาก loop catalyst drum	1.1.Exchanger condent hexane ได้น้อยลงไม่มีผลกระทบต่อทรัพย์สิน	ความเสี่ยงเล็กน้อย	

แบบบัญชีรายการสิ่งที่เป็นความเสี่ยงและอันตราย

แผ่นที่................................

บัญชีรายการสิ่งที่เป็นความเสี่ยงและอันตราย

บริษัท ไทยโพลิเอททีลีน จำกัด โรงงานผลิตเม็ดพลาสติกชนิดความหนาแน่นสูง โรงงานที่3

วันที่ทำการศึกษา วิเคราะห์ และทบทวนการดำเนินงานในโรงงาน.. วันที่ 20 พฤษภาคม 2564

หน่วย การเตรียมสารเร่งปฏิกิริยา

ลำดับ	หมายเลขNODE	สิ่งที่เป็นความเสี่ยงและอันตราย	ผลกระทบที่อาจเกิดขึ้น	หมายเหตุ (ระดับความเสี่ยง)	แผนควบคุม
50	H3A-5100-N008	1.ปิด Valve discharge ที่ถัง D-5751	1.1.Hexane ท่วมถังไปที่ loop catalyst drum	ความเสี่ยงเล็กน้อย	

หมายเหตุ ระดับความเสี่ยง ความเสี่ยงที่ยอมรับได้ 1

ระดับความเสี่ยง ความเสี่ยงเล็กน้อย 45

แบบการชี้บ่งอันตรายและการประเมินความเสี่ยง

แผ่นที่............../................

ผลการศึกษา วิเคราะห์ และทบทวนการดำเนินงานในโรงงานเพื่อการชี้บ่งอันตรายและการประเมินความด้วยวิธี HAZOP

หน่วย.........การเตรียมสารเร่งปฏิกิริยา............รายละเอียด D-5108 PE-CAT. HOLDING DRUM (H3A-5100-N01)

ปัจจัยการผลิต.......Pressure / Level / Temperature......ค่าควบคุม 0.2-0.5 kg/cm^2 / 0-80 % / -15 - 65 ^{o}C ....แบบแปลนหมายเลข P&ID. SHEET NO. 5101

ข้อบกพร่อง	สถานการณ์จำลอง	เหตุการณ์ที่เกิดตามมา	มาตรการป้องกัน/ควบคุม/แก้ไข	ข้อเสนอแนะ	การประเมินความเสี่ยง			
					โอกาส	ความรุนแรง	ผลลัพธ์	ระดับความเสี่ยง
-High Pressure	1.Control Valve line LN PIC-5111-1 เปิดตลอด	1.1.D-5108 Pressure high 2 kg/cm^2	1.1.1. มี PI-51101 สำหรับตรวจสอบ 1.1.2. มี PIC-5111 ควบคุมแรงดันภายในถัง	-	1	1	1	ความเสี่ยงเล็กน้อย
	2. Valve line Hexane เปิด	1.1.Pressure ของถัง D-5108 สูง	1.1.1. มี PIC-5111 ควบคุมแรงดันภายในถัง		1	1	1	ความเสี่ยงเล็กน้อย
- Low Pressure	1.Control Valve line LFG PIC-5111-2 เปิดตลอด	1.1.แรงดัน D-5108 ต่ำ	1.1.1.มี Alarm pressure D-5108 Low ที่ DCS		1	1	1	ความเสี่ยงเล็กน้อย
- High level	1. Valve line Hexane เปิด	1.1.Pressure ของถัง D-5108 สูง	1.1.1. มี PIC-5111 ควบคุมแรงดันภายในถัง		1	1	1	ความเสี่ยงเล็กน้อย
	2.Feed Hexane เกิน จากการคำนวณผิดพลาด	2.1.Contration ของ Catalyst ใน D-7108	2.1.1.ระดับ LI-5111 สูงเตือน 2.1.2.มีสูตรการคำนวณอยู่ใน Form การเตียม catalyst	-	1	1	1	ความเสี่ยงเล็กน้อย
- High temperature	1.ระบบ Blrine high temperature	1.1.อุณหภูมิ Catalyst ภายในถัง D-5108 เท่ากับอุณหภูมิบรรยากาศไม่มีผลกระทบ	-ไม่มี	-	-	-	-	-

แบบการชี้บ่งอันตรายและการประเมินความเสี่ยง

แผ่นที่............./................

ผลการศึกษา วิเคราะห์ และทบทวนการดำเนินงานในโรงงานเพื่อการชี้บ่งอันตรายและการประเมินความด้วยวิธี HAZOP

หน่วย.........การเตรียมสารเร่งปฏิกิริยา...........รายละเอียด.........D-5110A PZ-CAT. DILUTION DRUM (H3A-5100-N02).........

ปัจจัยการผลิต.........Pressure / Level / Temperature.........ค่าควบคุม.........0.5 kg/cm^2 / 0-80 %.........แบบแปลนหมายเลข.........P&ID SHEET NO 5102.........

ข้อบกพร่อง	สถานการณ์จำลอง	เหตุการณ์ที่เกิดตามมา	มาตรการป้องกัน/ควบคุม/แก้ไข	ข้อเสนอแนะ	การประเมินความเสี่ยง			
					โอกาส	ความรุนแรง	ผลลัพธ์	ระดับความเสี่ยง
-High Pressure	1.Control Valve line LN PIC-5132A-1 เปิดตลอด	1.1.D-5110A Pressure high 2 kg/cm^2	1.1.1. มี PI-51304A สำหรับตรวจสอบ 1.1.2. มี PIC-5132A ควบคุมแรงดันภายในถัง	-	1	1	1	ความเสี่ยงเล็กน้อย
	2.Dump catalyst จาก D-5108 หมดถังจนเป็นไนโตรเจน	1.2. D-5110A Pressure high 2 kg/cm^2	1.2.1. มี PIC-5132A ควบคุมแรงดันภายในถัง 1.2.2. มี WI การ dump catalyst จาก	-	1	1	1	ความเสี่ยงเล็กน้อย
- Low Pressure	1.Control Valve line LFG PIC-5132A-2 เปิดตลอด	1.1.แรงดัน D-5110A ต่ำ	1.1.1. มี PIC-5132A ควบคุมแรงดันภายในถัง	-	1	1	1	ความเสี่ยงเล็กน้อย
- High level	1.Feed Hexane เกิน จากการคำนวณผิดพลาด	1.1. Contration ของ Catalyst ใน D-5110A ลดลงไม่มีผลกระทบต่อทรัพย์สิน	1.1.1.ระดับ LI-5132A สูงเตือน 1.1.2.มีสูตรการคำนวณอยู่ใน Form การเตียม catalyst	-	1	1	1	ความเสี่ยงเล็กน้อย
	2.การ Dump top up catalyst จาก D-5110B	2.1.Catalyst ล้นออก line vent D-5110A ไปที่ loop low flare gas	2.1.1.ระดับ LI-5132A สูงเตือน 2.1.2. ระดับ LI-5882 (loop low flare gas)	-	1	2	2	ความเสี่ยงเล็กน้อย
- Low level	1.จากการ Dump ไปใช้งาน หรือใช้งาน	1.1.ไม่มีผลกระทบ	1.1.1.ไม่มี	-	-	-	-	-
- High temperature	1.ระบบ Blrine high temperature	1.1.อุณหภูมิ Catalyst ภายในถัง D-5110A เท่ากับอุณหภูมิบรรยากาศไม่มี	1.1.1.ไม่มี		-	-	-	-

ภาคผนวก ข-3

การประเมินโรงงานตามโครงการธรรมาภิบาลสิ่งแวดล้อม

(ธงขาว-ดาวเขียว)

กนอ. แบบฟอร์มการประเมินผลการตรวจโรงงานอุตสาหกรรม ประจำปี ......2569......

บริษัท...ไทยโพลิเอททีลีน จำกัด (TPE Site3)...นิคมอุตสาหกรรม...มาบตาพุด...

ทะเบียนโรงงานเลขที่...72070001125406...แปลงที่ดิน...A-2...

<u>มิติที่ 1 กายภาพ</u>

1. ***การจัดการพื้นที่สีเขียว** การจัดให้มีพื้นที่สีเขียวและการดูแลบำรุงรักษาพื้นที่สีเขียว

☐ 1. ต้องปรับปรุง ☐ 2. ดี ☑ 3. ดีเยี่ยม

2. ***ระบบระบายน้ำ** ระบบระบายน้ำฝนและระบบน้ำเสียแยกจากกันโดยเด็ดขาด

☐ 1. ต้องปรับปรุง ☐ 2. ดี ☑ 3. ดีเยี่ยม

<u>มิติที่ 2 เศรษฐกิจ</u>

3. **การส่งเสริมเศรษฐกิจท้องถิ่นและเศรษฐกิจชุมชน**

การส่งเสริมเศรษฐกิจท้องถิ่นและเศรษฐกิจชุมชน (ในพื้นที่จังหวัดและจังหวัดใกล้เคียง)

☐ 1. ต้องปรับปรุง ☐ 2. ดี ☑ 3. ดีเยี่ยม

<u>มิติที่ 3 สิ่งแวดล้อม</u>

4. **การจัดการน้ำ/การใช้ทรัพยากรน้ำอย่างมีประสิทธิภาพ/การลดการใช้พลังงาน และการใช้พลังงานทางเลือก**

*4.1 การจัดการข้อมูลการควบคุมคุณภาพน้ำทิ้ง และการดูแลรักษาระบบบำบัดน้ำเสีย

☐ 1. ต้องปรับปรุง ☐ 2. ดี ☑ 3. ดีเยี่ยม

4.2 การใช้ทรัพยากรน้ำอย่างมีประสิทธิภาพโดยใช้หลัก 3 R

☐ 1. ต้องปรับปรุง ☐ 2. ดี ☑ 3. ดีเยี่ยม

4.3 การลดปริมาณการใช้พลังงานและการใช้พลังงานทางเลือก

☐ 1. ต้องปรับปรุง ☐ 2. ดี ☑ 3. ดีเยี่ยม

5. **การจัดการกากอุตสาหกรรม/ปฏิกูล/ขยะมูลฝอย และการดูแล ถังบรรจุภัณฑ์ (วัตถุดิบ /ผลิตภัณฑ์)**

*5.1 มีข้อมูลและมีการขออนุญาตในการดำเนินการอย่างถูกต้อง (ผู้ประกอบการมีการขออนุญาตนำสิ่งปฏิกูลหรือวัสดุที่ไม่ใช้แล้วออกนอกบริเวณโรงงาน (กอ.1) หลังจากที่ได้รับอนุญาต กอ.1 ก่อนจะมีการนำสิ่งปฏิกูลหรือวัสดุที่ไม่ใช้แล้วออกนอกบริเวณโรงงานต้องแจ้งรายละเอียดการจัดการ (กอ.2) รวมทั้งมีการรายงานการจัดการสิ่งปฏิกูลหรือวัสดุที่ไม่ใช้แล้วภายในบริเวณโรงงานภายในวันที่ 30 เม.ย. ของปีถัดไป)

☐ 1. ต้องปรับปรุง ☐ 2. ดี ☑ 3. ดีเยี่ยม

*5.2 การให้ความสำคัญในการจัดการและลดปริมาณกากของเสีย

☐ 1. ต้องปรับปรุง ☐ 2. ดี ☑ 3. ดีเยี่ยม

*5.3 การให้ความสำคัญในการเฝ้าระวังการขนส่งกากของเสีย

☐ 1. ต้องปรับปรุง ☐ 2. ดี ☑ 3. ดีเยี่ยม

*5.4 การดูแลถังบรรจุภัณฑ์ (วัตถุดิบ/ผลิตภัณฑ์) เฉพาะโรงงานที่เข้าข่าย

☐ 1. ต้องปรับปรุง ☐ 2. ดี ☑ 3. ดีเยี่ยม

6. **การจัดการคุณภาพอากาศ**

*6.1 มีข้อมูลและมีผลการตรวจคุณภาพอากาศ และการดูแลรักษาระบบบำบัดมลพิษทางอากาศ (เฉพาะโรงงานที่เข้าข่าย)

☐ 1. ต้องปรับปรุง ☐ 2. ดี ☑ 3. ดีเยี่ยม

6.2 ลดการปล่อยก๊าซเรือนกระจก

☐ 1. ต้องปรับปรุง ☐ 2. ดี ☑ 3. ดีเยี่ยม

7. การจัดการไอระเหยของสารเคมี/การบริหารจัดการความปลอดภัยกระบวนการผลิต PSM

*7.1 การบริหารจัดการไอระเหยของสารเคมี (เฉพาะโรงงานที่มีการใช้หรือกักเก็บ VOCs)

☐ 1. ต้องปรับปรุง ☐ 2. ดี ☑ 3. ดีเยี่ยม

*7.2 การบริหารจัดการความปลอดภัยกระบวนการผลิต PSM (เฉพาะโรงงานอุตสาหกรรมที่เข้าข่าย)

☐ 1. ต้องปรับปรุง ☐ 2. ดี ☑ 3. ดีเยี่ยม

8. ความปลอดภัยและสุขภาพของพนักงาน

*8.1 สภาวะแวดล้อมในการทำงาน ด้านคุณภาพอากาศในพื้นที่ทำงาน แสง เสียง และความร้อน

☐ 1. ต้องปรับปรุง ☐ 2. ดี ☑ 3. ดีเยี่ยม

*8.2 การจัดการสภาพพื้นที่ทำงาน

☐ 1. ต้องปรับปรุง ☐ 2. ดี ☑ 3. ดีเยี่ยม

*8.3 การดูแลสุขภาพพนักงานด้านอาชีวอนามัย

☐ 1. ต้องปรับปรุง ☐ 2. ดี ☑ 3. ดีเยี่ยม

*8.4 การวิเคราะห์ความเสี่ยงจากอันตรายที่เกิดจากการประกอบกิจการ (เฉพาะโรงงานที่อยู่ในข่ายความเสี่ยง)

☐ 1. ต้องปรับปรุง ☐ 2. ดี ☑ 3. ดีเยี่ยม

9. การจัดการอุบัติเหตุ/อุบัติภัย

*9.1 สถิติการเกิดอุบัติเหตุในการปฏิบัติงาน

☐ 1. ต้องปรับปรุง ☐ 2. ดี ☑ 3. ดีเยี่ยม

*9.2 การฝึกซ้อมแผนฉุกเฉิน

☐ 1. ต้องปรับปรุง ☐ 2. ดี ☑ 3. ดีเยี่ยม

10. *เรื่องร้องเรียน

☐ 1. ต้องปรับปรุง ☐ 2. ดี ☑ 3. ดีเยี่ยม

<u>มิติที่ 4 สังคม</u>

11. คุณภาพชีวิตและสังคมของพนักงานในโรงงาน

การกิจกรรมที่ส่งเสริมการเป็นที่ทำงานมีสุข (Happy Workplace) ตามหลักความสุข 8 ด้านของสำนักงานกองทุนสนับสนุนการสร้างเสริมสุขภาพ (สสส.)

☐ 1. ต้องปรับปรุง ☐ 2. ดี ☑ 3. ดีเยี่ยม

12.1 คุณภาพชีวิตและสังคมของชุมชนโดยรอบ

การดำเนินงานด้าน CSR ของโรงงาน และการให้ความร่วมมือกับโครงการต่าง ๆ ของ กนอ.

☐ 1. ต้องปรับปรุง ☐ 2. ดี ☑ 3. ดีเยี่ยม

12.2 โครงการรณรงค์ การย้ายทะเบียนบ้าน และ การโอนย้ายทะเบียนรถ

การดำเนินงานด้าน CSR ของโรงงาน และการให้ความร่วมมือกับโครงการต่าง ๆ ของ กนอ.

☐ 1. ต้องปรับปรุง ☐ 2. ดี ☑ 3. ดีเยี่ยม

<u>มิติที่ 5 การบริหารจัดการ</u>

13. การบริหารจัดการโรงงาน

13.1 การจัดเตรียมและการนำเสนอ

☐ 1. ต้องปรับปรุง ☐ 2. ดี ☑ 3. ดีเยี่ยม

13.2 ระบบการบริหารจัดการ

☐ 1. ต้องปรับปรุง ☐ 2. ดี ☑ 3. ดีเยี่ยม

คะแนนพิเศษ (Extra Score)

1. อารยสถาปัตย์ : มีที่จอดรถ หรือทางลาด หรือห้องน้ำสำหรับคนพิการ

(✓) มี ...กรุณาแนบเอกสารประกอบ... ( ) ไม่มี

2. ความสำเร็จทางธุรกิจ : การปรับเปลี่ยนธุรกิจและอุตสาหกรรมไปสู่อุตสาหกรรมศักยภาพ (S-curve) การเพิ่มขีดความสามารถด้านการผลิต/การลดต้นทุน

(✓) มี ...กรุณาแนบเอกสารประกอบ... ( ) ไม่มี

3. โครงการ ECO Efficiency (เฉพาะนิคมฯ ที่เข้าสู่ ECO) : แบบฟอร์ม ECO Efficiency ที่กรอกข้อมูลแล้ว

(✓) มี ...กรุณาแนบเอกสารประกอบ... ( ) ไม่มี

4. การให้ความร่วมมือกับโครงการต่าง ๆ ของ กนอ. ด้านสิ่งแวดล้อม ด้านสุขภาพ โครงการ To Be Number 1 โครงการโรงงานสีขาว โครงการมาตรฐานการป้องกันและแก้ไขปัญหายาเสพติด ด้านสังคม การส่งเสริมสนับสนุนอาชีพ/รายได้ของชุมชน

(✓) มี ...กรุณาแนบเอกสารประกอบ... ( ) ไม่มี

5. เปิดบ้านให้หน่วยงาน/ชุมชนเข้าเยี่ยมชมดูงาน : หนังสือขอเยี่ยมชม หลักฐานภาพถ่ายการเยี่ยมชม

(✓) มี ...กรุณาแนบเอกสารประกอบ... ( ) ไม่มี

6. ได้รับการรับรอง GI ระดับ 3 : หนังสือรับรอง GI ระดับ 3

(✓) มี ...กรุณาแนบเอกสารประกอบ... ( ) ไม่มี

7. ได้รับการรับรอง GI ระดับ 4 : หนังสือรับรอง GI ระดับ 4

(✓) มี ...กรุณาแนบเอกสารประกอบ... ( ) ไม่มี

8. ได้รับการรับรอง GI ระดับ 5 : หนังสือรับรอง GI ระดับ 5

(✓) มี ...กรุณาแนบเอกสารประกอบ... ( ) ไม่มี

9. ได้รับการรับรองโรงงาน 4.0 : โล่ หรือใบประกาศเกียรติคุณโรงงาน 4.0

(✓) มี ...กรุณาแนบเอกสารประกอบ... ( ) ไม่มี

ชุมชน	ผู้ประกอบการ
1. [redacted]	1. [redacted] TPB
2. [redacted]	2. [redacted] TPE
3. [redacted]	3.
4. [redacted]	4.
5. [redacted]	5.

หน่วยงานราชการ/สื่อมวลชน	เจ้าหน้าที่ กนอ.
1. [redacted]	1. [redacted]
2. [redacted]	2. [redacted]
3. [redacted]	3. [redacted]
4. [redacted]	4.
5. [redacted]	5.

ลงชื่อ [redacted] (ผู้จดบันทึก)

วันที่ 02 เม.ย. 2569

หลักเกณฑ์การให้คะแนน : คะแนนพิเศษ (Extra Score) รวมทั้งสิ้น 20 คะแนน

ประเด็น	มิติ	หลักฐาน	คะแนน
1. อารยสถาปัตย์	กายภาพ	- มีที่จอดรถ หรือทางลาด หรือห้องน้ำสำหรับคนพิการ	2
2. ความสำเร็จทางธุรกิจ	เศรษฐกิจ	- การปรับเปลี่ยนธุรกิจและอุตสาหกรรมไปสู่อุตสาหกรรมศักยภาพ (S-curve) การเพิ่มขีดความสามารถด้านการผลิต/การลดต้นทุน	3
3. โครงการ ECO Efficiency (เฉพาะนิคมฯ ที่เข้าสู่ ECO)	สิ่งแวดล้อม	- แบบฟอร์ม ECO Efficiency ที่กรอกข้อมูลแล้ว	2
4. การให้ความร่วมมือกับโครงการต่าง ๆ ของ กนอ. ด้านสิ่งแวดล้อม ด้านสุขภาพ โครงการ To Be Number 1 โครงการโรงงานสีขาว โครงการมาตรฐานการป้องกันและแก้ไขปัญหายาเสพติด ด้านสังคม การส่งเสริมสนับสนุนอาชีพ/รายได้ของชุมชน	สังคม	- รายละเอียดการดำเนินโครงการ และหลักฐานภาพถ่าย	1
5. เปิดบ้านให้หน่วยงาน/ชุมชนเข้าเยี่ยมชมดูงาน	สังคม	- หนังสือขอเยี่ยมชม หลักฐานภาพถ่ายการเยี่ยมชม	1
6. ได้รับการรับรอง GI ระดับ 3	การบริหารจัดการ	- หนังสือรับรอง GI ระดับ 3	2
7. ได้รับการรับรอง GI ระดับ 4	การบริหารจัดการ	- หนังสือรับรอง GI ระดับ 4	3
8. ได้รับการรับรอง GI ระดับ 5	การบริหารจัดการ	- หนังสือรับรอง GI ระดับ 5	4
9. ได้รับการรับรองโรงงาน 4.0	การบริหารจัดการ	- โล่และใบประกาศเกียรติคุณ โรงงาน 4.0	2

ภาคผนวก ข-4

เอกสารการประชุมคณะกรรมการมวลชนสัมพันธ์และสิ่งแวดล้อม และรายงานการประชุม ครั้งที่ 1/2569

ที่ อก 5106.5/0385

สำนักงานนิคมอุตสาหกรรมมาบตาพุด
เลขที่ 1 ถนนไอ-หนึ่ง ตำบลมาบตาพุด
อำเภอเมืองระยอง จังหวัดระยอง 21150

28 เมษายน 2569

เรื่อง ขอเชิญประชุมคณะกรรมการมวลชนสัมพันธ์และสิ่งแวดล้อม ของ บริษัท ไทยโพลิเอททีลีน จำกัด, บริษัท ระยองโอเลฟินส์ จำกัด บริษัท ไทยพลาสติกและเคมีภัณฑ์ จำกัด (มหาชน), และบริษัท ทีพีซี เพสต์ เรซิน จำกัด ในนิคมอุตสาหกรรมมาบตาพุด ครั้งที่ 1/2569

เรียน

สิ่งที่ส่งมาด้วย 1. รายงานการประชุมคณะกรรมการมวลชนสัมพันธ์ฯ ครั้งที่ 2 /2568
2. ระเบียบวาระการประชุมคณะกรรมการมวลชนสัมพันธ์และสิ่งแวดล้อม ครั้งที่ 1/2569

ตามที่ การนิคมอุตสาหกรรมแห่งประเทศไทย (กนอ.) ได้แต่งตั้งท่านเป็นคณะกรรมการมวลชนสัมพันธ์และสิ่งแวดล้อมของบริษัท ไทยโพลิเอททีลีน จำกัด บริษัท ระยองโอเลฟินส์ จำกัด บริษัท ไทยพลาสติกและเคมีภัณฑ์ จำกัด (มหาชน) และบริษัท ทีพีซี เพสต์ เรซิน จำกัด ในนิคมอุตสาหกรรมมาบตาพุด และกำหนดให้มีการจัดประชุมคณะกรรมการมวลชนสัมพันธ์และสิ่งแวดล้อมฯ ปีละ 2 ครั้ง นั้น โดย กนอ. ได้จัดประชุมคณะกรรมการมวลชนสัมพันธ์และสิ่งแวดล้อมฯ ครั้งที่ 2/2568 เมื่อวันที่ 26 พฤศจิกายน พ.ศ. 2568 ดังสิ่งที่ส่งมาด้วย 1

ดังนั้น เพื่อให้การดำเนินการเป็นไปด้วยความเรียบร้อย และต่อเนื่อง กนอ. จึงขอเรียนเชิญคณะกรรมการฯ เข้าร่วมประชุมครั้งที่ 1/2569 ในวันอังคารที่ 19 พฤษภาคม พ.ศ. 2569 เวลา 13.00-16.30 น. ณ ภู่วโรดม SCG Chemicals Site 3 โดยมีระเบียบการประชุม ดังสิ่งที่ส่งมาด้วย 2 ทั้งนี้หากท่านต้องการข้อมูล [redacted]

จึงเรียนมาเพื่อโปรดพิจารณา เข้าร่วมประชุมตามวัน และเวลาดังกล่าวด้วย จักขอบคุณยิ่ง

ขอแสดงความนับถือ

[redacted]

ผู้อำนวยการสำนักงานนิคมอุตสาหกรรมมาบตาพุด

สำนักงานนิคมอุตสาหกรรมมาบตาพุด
โทรศัพท์ 0 3868 3930-2
โทรสาร 0 3868 3941
ไปรษณีย์อิเล็กทรอนิกส์ maptaphut@ieat.mail.go.th

แบบตอบรับเข้าร่วมประชุม | สิ่งที่ส่งมาด้วย 1 | แผนที่เดินทางไป กนอ.

สิ่งที่ส่งมาด้วย 2

ระเบียบวาระการประชุมคณะกรรมการมวลชนสัมพันธ์และสิ่งแวดล้อม
ของบริษัท ไทยโพลิเอททีลีน จำกัด บริษัท ระยองโอเลฟินส์ จำกัด
บริษัท ไทยพลาสติกและเคมีภัณฑ์ จำกัด (มหาชน) และบริษัท ทีพีซี เพสต์ เรซิน จำกัด
ในนิคมอุตสาหกรรมมาบตาพุด ครั้งที่ 1/2569

วันอังคารที่ 19 พฤษภาคม พ.ศ. 2569 เวลา 13.00-16.30 น.
ณ ห้องประชุมภู่วโรดม SCG Chemicals Site3

เวลา	รายละเอียด
13.00-13.40	ขึ้นรถตู้จากสำนักงานนิคมอุตสาหกรรมมาบตาพุด เดินทางไปยัง SCG Chemicals Site 3
13.40-14.00	ลงทะเบียนเข้าร่วมประชุม ณ ห้องภู่วโรดม SCG Chemicals Site 3
14.00-15.50	เริ่มการประชุมคณะกรรมการมวลชนสัมพันธ์และสิ่งแวดล้อมฯ ครั้งที่ 1/2569 วาระที่ 1 เรื่องที่ประธานแจ้งให้ที่ประชุมทราบ วาระที่ 2 เรื่องรับรองรายงานการประชุม วาระที่ 3 เรื่องสืบเนื่องจากการประชุมครั้งที่ผ่านมา วาระที่ 4 เรื่องเสนอเพื่อทราบจากบริษัท ไทยโพลิเอททีลีน จำกัด บริษัท ระยองโอเลฟินส์ จำกัด บริษัท ไทยพลาสติกและเคมีภัณฑ์ จำกัด (มหาชน) และบริษัท ทีพีซี เพสต์ เรซิน จำกัด 4.1 แนะนำข้อมูลสถานประกอบกิจการของโครงการ 4.2 สรุปผลการปฏิบัติตามมาตรการป้องกันและแก้ไขผลกระทบสิ่งแวดล้อม 4.3 สรุปผลการปฏิบัติตามมาตรการติดตามตรวจสอบผลกระทบสิ่งแวดล้อม 4.4 แผนและผลการดำเนินงานประชาสัมพันธ์และความรับผิดชอบต่อสังคม 4.5 การเปลี่ยนแปลงรายละเอียดโครงการหรือความก้าวหน้าของการพัฒนาโครงการ 4.6 อื่นๆ (ถ้ามี) วาระที่ 5 เรื่องเสนอเพื่อพิจารณา วาระที่ 6 เรื่องอื่นๆ (ถ้ามี)
15.50-16.30	ถาม-ตอบในประเด็นที่ต้องการข้อมูลเพิ่มเติม

การประชุมคณะกรรมการมวลชนสัมพันธ์และสิ่งแวดล้อม

บริษัท ระยองโอเลฟินส์ จำกัด

บริษัท ไทยโพลิเอททีลีน จำกัด

บริษัท ไทยพลาสติกและเคมีภัณฑ์ จำกัด (มหาชน)

บริษัท ทีพีซี เพสต์ เรซิน จำกัด

19 พฤษภาคม 2569

© SCGC 2026

ระเบียบวาระการประชุมคณะกรรมการมวลชนสัมพันธ์และสิ่งแวดล้อม

ของบริษัท ระยองโอเลฟินส์ จำกัด บริษัท ไทยโพลิเอททีลีน จำกัด บริษัท ไทยพลาสติกและเคมีภัณฑ์ จำกัด (มหาชน)
และบริษัท ทีพีซี เพสต์ เรซิน จำกัด ในนิคมอุตสาหกรรมมาบตาพุด
ครั้งที่ 1/2569 วันอังคารที่ 19 พฤษภาคม พ.ศ. 2569 เวลา 13:00-16:30 น.
ณ ห้องประชุมภู่วโรดม SCG Chemicals Site3

13.00 – 13.40 ขึ้นรถตู้จากสำนักงานนิคมอุตสาหกรรมมาบตาพุด เดินทางไปยัง SCG Chemicals Site 3

13.40 – 14.00 ลงทะเบียนเข้าร่วมประชุม ณ ห้องภู่วโรดม SCG Chemicals Site 3

14.00 – 15.50 วาระที่ 1 เรื่องที่ประธานแจ้งให้ที่ประชุมทราบ

วาระที่ 2 เรื่องรับรองรายงานการประชุม

วาระที่ 3 เรื่องสืบเนื่องจากการประชุมครั้งที่ผ่านมา

วาระที่ 4 เรื่องเสนอเพื่อทราบจากบริษัท ระยองโอเลฟินส์ จำกัด บริษัท ไทยโพลิเอททีลีน จำกัด บริษัท ไทยพลาสติกและเคมีภัณฑ์ จำกัด (มหาชน) และบริษัท ทีพีซี เพสต์ เรซิน จำกัด

- 4.1 แนะนำข้อมูลสถานประกอบกิจการของโครงการ
- 4.2 สรุปผลการปฏิบัติตามมาตรการป้องกันและแก้ไขผลกระทบสิ่งแวดล้อม
- 4.3 สรุปผลการปฏิบัติตามมาตรการติดตามตรวจสอบผลกระทบสิ่งแวดล้อม
- 4.4 แผนและผลการดำเนินงานประชาสัมพันธ์และความรับผิดชอบต่อสังคม
- 4.5 การเปลี่ยนแปลงรายละเอียดโครงการหรือความก้าวหน้าของการพัฒนาโครงการ

วาระที่ 5 เรื่องเสนอเพื่อพิจารณา

15.50 – 16.30 วาระที่ 6 เรื่องอื่นๆ และข้อเสนอแนะ

© SCGC 2026

วาระที่ 1
เรื่องที่ประธานแจ้งให้ที่ประชุมทราบ

© SCGC 2026

วาระที่ 2
เรื่องรับรองรายงานการประชุม

© SCGC 2026

วาระที่ 3
เรื่องสืบเนื่องจากการประชุมครั้งที่ผ่านมา

© SCGC 2026

SCGC

วาระที่ 4
เรื่องเสนอเพื่อทราบจาก
บริษัท ระยองโอเลฟินส์ จำกัด
บริษัท ไทยโพลิเอททีลีน จำกัด
บริษัท ไทยพลาสติกและเคมีภัณฑ์ จำกัด (มหาชน)
บริษัท ทีพีซี เพสต์ เรซิน จำกัด

© SCGC 2026

SCGC

ลำดับการนำเสนอ

- 4.1 แนะนำข้อมูลสถานประกอบกิจการของโครงการ
- 4.2 สรุปผลการปฏิบัติตามมาตรการป้องกันและแก้ไขผลกระทบสิ่งแวดล้อม
- 4.3 สรุปผลการปฏิบัติตามมาตรการติดตามตรวจสอบผลกระทบสิ่งแวดล้อม
- 4.4 ผลการดำเนินงานประชาสัมพันธ์และกิจกรรมมวลชนสัมพันธ์ (CSR)
- 4.5 การเปลี่ยนแปลงรายละเอียดโครงการ หรือความก้าวหน้าของการพัฒนาโครงการ

© SCGC 2026

4.1 แนะนำข้อมูลสถานประกอบกิจการของโครงการ

© SCGC 2026

ที่ตั้งของโรงงาน SCGC ในพื้นที่มาบตาพุด

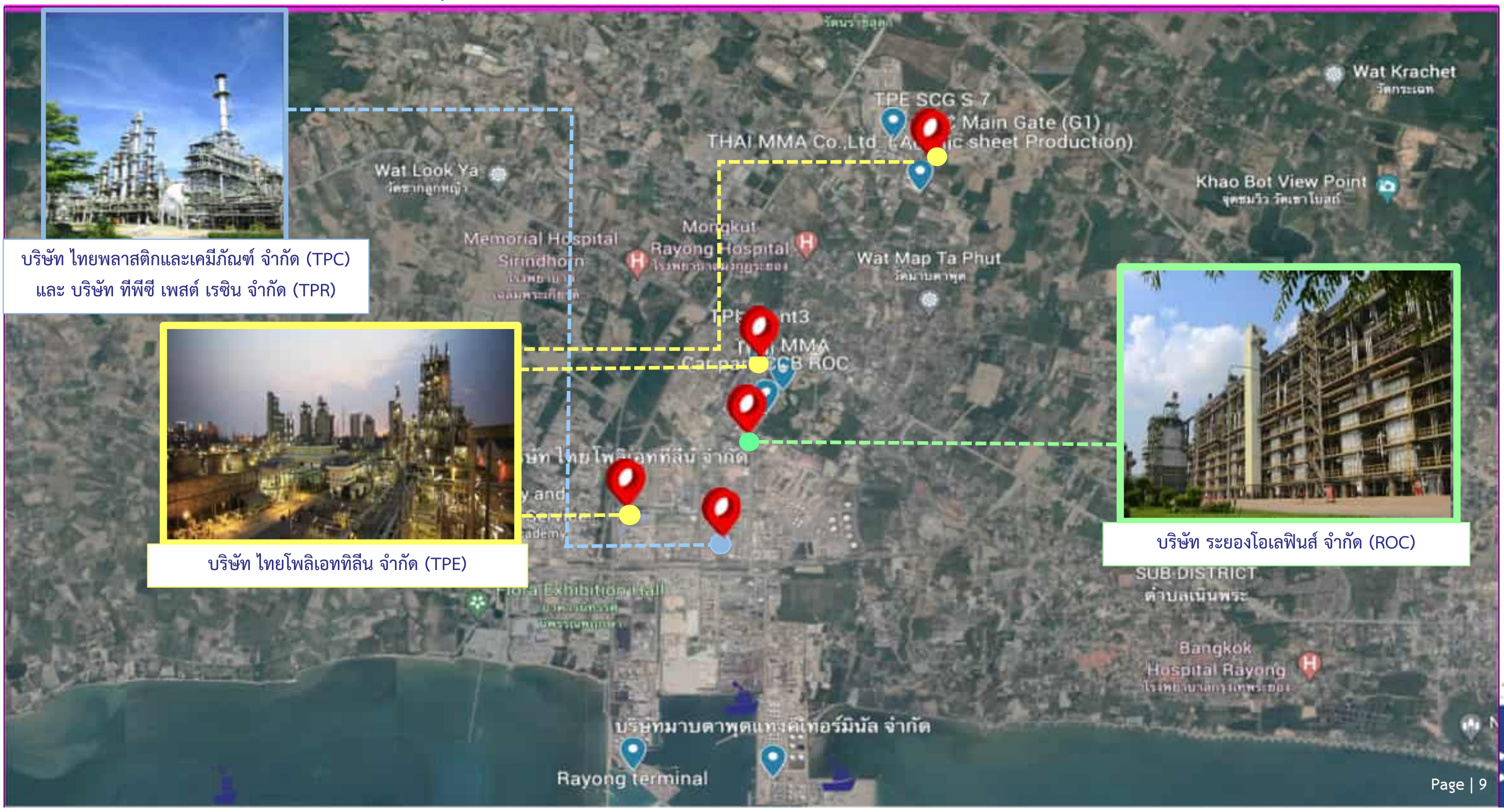

ROC (Olefins)

บริษัท ระยองโอเลฟินส์ จำกัด

ประกอบกิจการผลิตผลิตภัณฑ์โอเลฟินส์ สารอะโรเมติกส์ และสาธารณูปโภค

"ผลิตอย่างปลอดภัย ใส่ใจชุมชนและสิ่งแวดล้อม เพียบพร้อมเทคโนโลยีและระบบดิจิทัล มุ่งมั่นดำเนินธุรกิจอย่างยั่งยืน"

เริ่มผลิต: เมษายน 2542 (27 ปี)

ที่ตั้ง: นิคมอุตสาหกรรมมาบตาพุด เลขที่ 271 ถนนสุขุมวิท
ตำบลมาบตาพุด อำเภอเมือง จังหวัดระยอง 21150

กำลังการผลิต :โอเลฟินส์เกรดเอทิลีน 1,150,000 ตัน/ปี
โอเลฟินส์เกรดโพรพิลีน 576,000 ตัน/ปี

© SCGC 2026

TPE

บริษัท ไทยโพลิเอททีลีน จำกัด

ประกอบกิจการผลิตเม็ดพลาสติกโพลิเอททีลีน และโพลิโพรไพลีน

“ผู้นำด้านนวัตกรรมพลาสติกที่เป็นมิตรกับสิ่งแวดล้อม เพื่อตอบโจทย์การใช้ทรัพยากรอย่างคุ้มค่าและลดการปล่อยก๊าซเรือนกระจก”

บริษัท ไทยโพลิเอททีลีน จำกัด (TPE)

เริ่มผลิต: พฤศจิกายน 2533 (36 ปี)
ที่ตั้ง: นิคมอุตสาหกรรมมาบตาพุด
และ นิคมอุตสาหกรรมอาร์ไอแอล
กำลังการผลิต :2,000,000 ตัน/ปี

ผลิตภัณฑ์ :
- เม็ดพลาสติกโพลิเอททีลีน (PE)
- เม็ดพลาสติกโพลิโพรไพลีน (PP)
- เม็ดพลาสติกโพลิเอททีลีนแว๊กซ์ (PE WAX)

TPC & TPR

บริษัท ไทยพลาสติกและเคมีภัณฑ์ จำกัด (มหาชน) และ บริษัท ทีพีซี เพสต์ เรซิน จำกัด

ประกอบกิจการผลิตผงพลาสติกโพลีไวนิลคลอไรด์ และไวนิลคลอไรด์โมโนเมอร์

มุ่งมั่นในการสร้างสรรค์ผลิตภัณฑ์ PVC ที่เป็นมิตรต่อสิ่งแวดล้อม โดยผสานเทคโนโลยีดิจิทัล ให้เกิดประสิทธิภาพสูงสุด เพื่อการเติบโตที่ยั่งยืนในทุกด้าน

เริ่มผลิต: กุมภาพันธ์ 2533 (36 ปี)
ที่ตั้ง: นิคมอุตสาหกรรมมาบตาพุด
ผลิตภัณฑ์ : ผงพลาสติกโพลีไวนิลคลอไรด์

กำลังการผลิต :
ผงพลาสติกพีวีซี 534,695 ตันต่อปี
ไวนิลคลอไรด์โมโนเมอร์ 646,050 ตันต่อปี

รางวัลและการรับรองด้านสิ่งแวดล้อม

รางวัลฉลากคาร์บอน (CFR, CFP)	รางวัลอุตสาหกรรมสีเขียว ระดับที่ 4, 5	รางวัลโรงงานอุตสาหกรรมเชิงนิเวศ Eco Factory

ยึดมั่นในการประกอบกิจการที่เป็นมิตรต่อสิ่งแวดล้อม เพื่อการพัฒนาอย่างยั่งยืน
ได้รับการรับรองจากองค์การบริหารก๊าซเรือนกระจก (TGO)

มีการดำเนินงานที่บูรณาการอย่างยั่งยืนในทุกระดับของห่วงโซ่อุปทาน รวมถึงการมีวัฒนธรรมสีเขียว และการขยายแนวคิดอุตสาหกรรมสีเขียวสู่ภายนอก ไปยังชุมชน ผู้บริโภค และคู่ค้า
ได้รับการรับรองกระทรวงอุตสาหกรรม

ยึดมั่นในการประกอบกิจการที่เป็นมิตรต่อสิ่งแวดล้อม เพื่อการพัฒนาอย่างยั่งยืน
ได้รับการรับรองจากสภาอุตสาหกรรมแห่งประเทศไทย ประจำปี 2567

© SCGC 2026

SCGC

รางวัลและการรับรองด้านสิ่งแวดล้อม

รางวัล EIA Monitoring Award	รางวัลนิคมอุตสาหกรรมเชิงนิเวศ ระดับ Eco Industrial Estate - World Class	รางวัลธรรมาภิบาลสิ่งแวดล้อมและความปลอดภัย

มีการจัดการและรักษาสิ่งแวดล้อมตามมาตรการในรายงานประเมินผลกระทบสิ่งแวดล้อม ระดับยอดเยี่ยม และระดับดีเด่น
ได้รับการรับรองจากสำนักงานนโยบายและแผนทรัพยากรธรรมชาติและสิ่งแวดล้อม ประจำปี 2568

มีความเป็นผู้นำด้านอุตสาหกรรมเชิงนิเวศที่ให้ความสำคัญ ครอบคลุมมิติกายภาพ มิติเศรษฐกิจ มิติสิ่งแวดล้อม มิติสังคม และมิติการบริหารจัดการ
ได้รับการรับรองจากการนิคมอุตสาหกรรมแห่งประเทศไทย ตั้งแต่ปี 2562 - ปัจจุบัน

มุ่งมั่นในการยึดหลักธรรมาภิบาลในการบริหารจัดการสิ่งแวดล้อมด้วยมาตรฐานอย่างต่อเนื่อง
ได้รับการรับรองจากการนิคมอุตสาหกรรมแห่งประเทศไทย ประจำปี 2568

© SCGC 2026

SCGC

รางวัลและการรับรองด้านสิ่งแวดล้อม

รางวัล ภายใต้ โครงการนำร่อง CoP – fence line

15 สิงหาคม 2568 – ณ โรงแรมโนโวเทล ระยอง สตาร์ คอนเวนชั่น เซ็นเตอร์ จ.ระยอง

การนิคมอุตสาหกรรมแห่งประเทศไทย มอบโล่ประกาศเกียรติคุณ

เพื่อแสดงถึงการให้ความร่วมมือและเป็นต้นแบบที่ดีอย่างต่อเนื่อง ภายใต้โครงการนำร่องแนวทางการศึกษา
เพื่อกำหนดมาตรการควบคุม สารเบนซีนและสาร 1,3 บิวทาไดอีน ในบรรยากาศบริเวณริมรั้วโรงงาน ในกลุ่มนิคมอุตสาหกรรมและท่าเรืออุตสาหกรรม พื้นที่มาบตาพุด

นายสุเมธ ตั้งประเสริฐ (ผวก.กนอ.) ให้เกียรติเป็นประธานในพิธีมอบ มอบโล่ประกาศเกียรติคุณ โดยมี นายปมุข เตพละกุล (ผช.ผวก.ปก.3) เป็นผู้กล่าวรายงานวัตถุประสงค์ของการจัดโครงการฯ พร้อมด้วย นายประทีบ เอ่งฉ้วน (รผก.ปก.1) นายฉกาจ พัฒนศรี (ผอ.สนพ.) นายอาณัติ จันดี (ผอ.สทร) และนายสุพัฒน์ สวัสดิ์-ชูโต (ผอ.สน.ดอ.) ผู้บริหาร พนักงาน หน่วยงานราชการ ชุมชน กลุ่มประมงเรือเล็กฯ เข้าเป็นเกียรติร่วมพิธีฯในครั้งนี้

© SCGC 2026

รางวัลและการรับรองด้านสิ่งแวดล้อม

รางวัล Environmental Management Excellence Award

บริษัทระยองโอเลฟินส์ จำกัด (ROC) และ บริษัทไทยโพลิเอทีลีน จำกัด (TPE) คว้ารางวัล Environmental Management Excellence Award

สะท้อนถึงความมุ่งมั่นของ SCGC ที่ยึดมั่นในความปลอดภัยและสิ่งแวดล้อมคือหัวใจสำคัญของการดำเนินธุรกิจ โดยบริษัทฯ มุ่งมั่นในการดำเนินงานภายใต้มาตรฐานสูงสุด เพื่อป้องกันความเสี่ยงในทุกมิติที่อาจส่งผลกระทบต่อธุรกิจ ชุมชน สิ่งแวดล้อม และผู้มีส่วนได้เสีย ตลอดจนมุ่งสร้างการเติบโตอย่างยั่งยืน และรับผิดชอบต่อสังคม

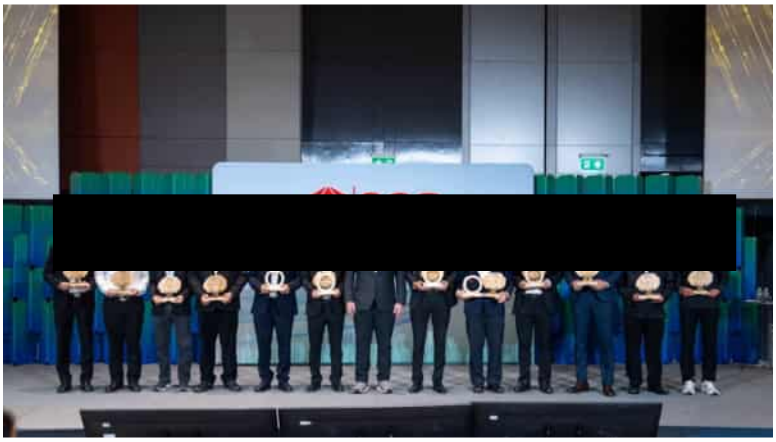

© SCGC 2026

การรับรองระบบมาตรฐานสากล

ISO 14001:2015

ISO14001

ระบบการจัดการสิ่งแวดล้อม

ISO 50001 ENERGY MANAGEMENT

ISO 50001

ระบบการจัดการพลังงาน

ISO 9001:2015

ISO 9001

ระบบการจัดการคุณภาพ

4.2 สรุปผลการปฏิบัติมาตรการป้องกันและแก้ไขผลกระทบสิ่งแวดล้อม และมาตรการติดตามตรวจสอบผลกระทบสิ่งแวดล้อม

วาระที่ 5
เรื่องเสนอเพื่อพิจารณา

© SCGC 2026

แผนงานคณะกรรมการมวลชนสัมพันธ์และสิ่งแวดล้อม

แผนงานการคณะกรรมการมวลชนสัมพันธ์และสิ่งแวดล้อม

ของบริษัท ไทยโพลิเอททีลีน จำกัด บริษัท ระยองโอเลฟินส์ จำกัด บริษัท ไทยพลาสติกและเคมีภัณฑ์ จำกัด (มหาชน)

และบริษัท ทีพีซี เพสต์ เรซิน จำกัด ในนิคมอุตสาหกรรมมาบตาพุด ครั้งที่ 2/2569

ระหว่างเดือนกรกฎาคม-ธันวาคม พ.ศ. 2569

แผนงาน	ก.ค.	ส.ค.	ก.ย.	ต.ค.	พ.ย.	ธ.ค.	หมายเหตุ
การประชุมคณะกรรมการมวลชนสัมพันธ์และสิ่งแวดล้อมครั้งที่ 2/2569					■		

© SCGC 2026

วาระที่ 6
เรื่องอื่นๆ และข้อเสนอแนะ

© SCGC 2026

SCGC

SCGC

ภาพถ่ายการประชุมคณะกรรมการมวลชนสัมพันธ์และสิ่งแวดล้อม

ของบริษัท ไทยโพลิเอททีลีน จำกัด บริษัท ระยองโอเลฟินส์ จำกัด บริษัท ไทยพลาสติกและเคมีภัณฑ์ จำกัด (มหาชน) และบริษัท ทีพีซี เพสต์ เรซิน จำกัด ในนิคมอุตสาหกรรมมาบตาพุด ครั้งที่ 1/2569

วันอังคารที่ 19 พฤษภาคม พ.ศ. 2569 เวลา 13:00-16:30 น.

ณ ห้องประชุมภู่วโรดม SCG Chemicals Site3

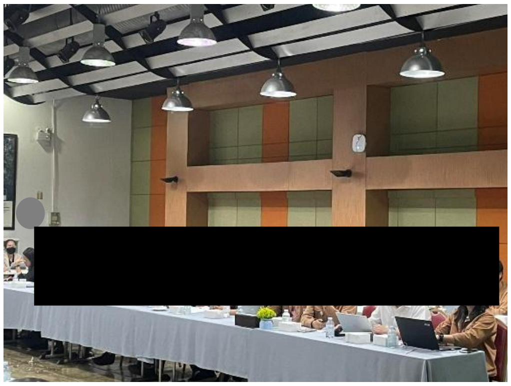

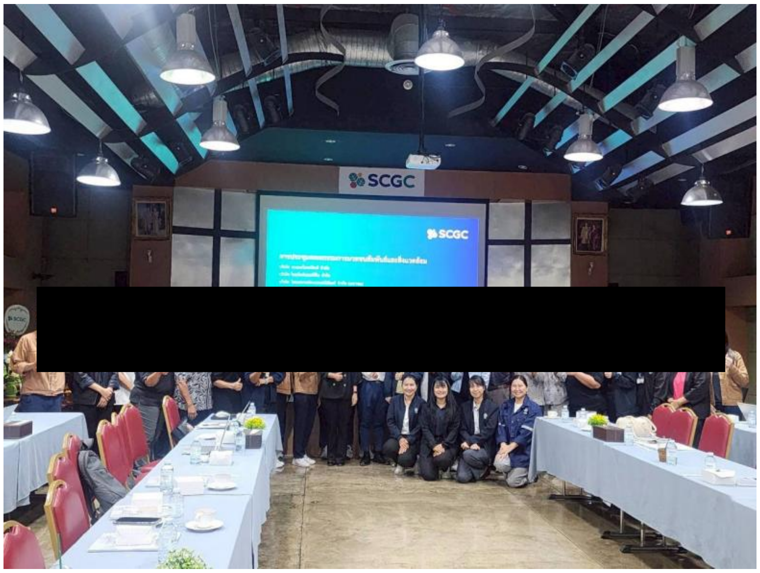

SCGC

รายงานการประชุมคณะกรรมการมวลชนสัมพันธ์และสิ่งแวดล้อม
ของบริษัท ไทยโพลิเอททีลีน จำกัด บริษัท ระยองโอเลฟินส์ จำกัด
บริษัท ไทยพลาสติกและเคมีภัณฑ์ จำกัด (มหาชน) และบริษัท ทีพีซี เพสต์ เรซิน จำกัด
ในนิคมอุตสาหกรรมมาบตาพุด ครั้งที่ 1/2569 วันอังคารที่ 19 พฤษภาคม พ.ศ. 2569 เวลา 13:00-16:30 น.
ณ ห้องประชุมภู่วโรดม SCG Chemicals Site3

....

<u>คณะกรรมการมวลชนสัมพันธ์และสิ่งแวดล้อม บริษัท ไทยโพลิเอททีลีน จำกัด</u>

<u>กรรมการผู้เข้าประชุม จำนวน 26 ท่าน</u>

1.	[redacted]	ผู้อำนวยการสำนักงานนิคมอุตสาหกรรมมาบตาพุด	ประธานกรรมการ
	[redacted]	ผู้ช่วยผู้อำนวยการสำนักงานนิคมอุตสาหกรรมมาบตาพุด	(แทน)
2.	[redacted]	วิศวกรสำนักงานนิคมอุตสาหกรรมมาบตาพุด	กรรมการ
3.	[redacted]	ผู้อำนวยการส่วนตรวจสอบเหตุฉุกเฉินและกากของเสีย กรมควบคุมมลพิษ	กรรมการ
	[redacted]	นักวิชาการสิ่งแวดล้อมปฏิบัติการ	(แทน)
4.	[redacted]	ผู้อำนวยการสำนักงานทรัพยากรธรรมชาติและสิ่งแวดล้อมจังหวัดระยอง	กรรมการ
	[redacted]	นักวิชาการสิ่งแวดล้อมชำนาญการพิเศษ ผู้อำนวยการส่วนสิ่งแวดล้อม	(แทน)
5.	[redacted]	ผู้อำนวยการโรงพยาบาลเฉลิมพระเกียรติสมเด็จพระเทพรัตนราชสุดาฯ จังหวัดระยอง	กรรมการ
	[redacted]	นักวิชาการสาธารณสุขชำนาญการ	(แทน)
6.	[redacted]	นายกเทศมนตรีเทศบาลเมืองบ้านฉาง	กรรมการ
	[redacted]	รองนายกเทศมนตรีเทศบาลเมืองบ้านฉาง	(แทน)
7.	[redacted]	นายแพทย์สาธารณสุขจังหวัดระยอง สำนักงานสาธารณสุขจังหวัดระยอง	กรรมการ
	[redacted]	นักวิชาการสาธารณสุขชำนาญการ	(แทน)
8.	[redacted]	ประธานชุมชนหนองน้ำเย็น	กรรมการ
9.	[redacted]	ประธานชุมชนซอยประปา	กรรมการ
10.	[redacted]	ประธานกลุ่มประมงเรือเล็กตากวน-อ่าวประดู่	กรรมการ
	[redacted]	ผู้แทนประธานกลุ่มประมงเรือเล็กตากวน-อ่าวประดู่	(แทน)
11.	[redacted]	ประธานชุมชนตะวันออกเนินกระปรอกประชุมมิตร	กรรมการ
12.	[redacted]	ผู้แทนชุมชนบ้านพลง	กรรมการ
13.	[redacted]	ผู้แทนชุมชนบ้านพลง	กรรมการ
14.	[redacted]	ผู้แทนชุมชนตลาดมาบตาพุด	กรรมการ
15.	[redacted]	ผู้แทนชุมชนตลาดมาบตาพุด	กรรมการ
16.	[redacted]	ผู้แทนชุมชนมาบชลูด-ซากกลาง	กรรมการ
17.	[redacted]	ผู้แทนชุมชนมาบชลูด-ซากกลาง	กรรมการ
18.	[redacted]	ผู้แทนชุมชนตากวน-อ่าวประดู่	กรรมการ
19.	[redacted]	ผู้แทนชุมชนตากวน-อ่าวประดู่	กรรมการ
20.	[redacted]	ผู้แทนชุมชนประมงเรือเล็กตากวน-อ่าวประดู่	กรรมการ

SCGC

<u>กรรมการผู้เข้าประชุม จำนวน 26 ท่าน</u> (ต่อ)

21. คุณ[redacted]	ผู้แทนชุมชนประมงเรือเล็กตากวน-อ่าวประดู่	กรรมการ
22. คุณ[redacted]	ผู้แทนชุมชนทรัพย์สมบูรณ์	กรรมการ
23. คุณ[redacted]	ผู้แทนชุมชนแผ่นดินไท	กรรมการ
24. คุณ[redacted]	ผู้แทนชุมชนประชุมมิตร	กรรมการ
25. คุณ[redacted]	ผู้แทนชุมชนห้วยโป่งใน 2	กรรมการ
26. คุณ[redacted]	ผู้แทนบริษัท ไทยโพลิเอททีลีน จำกัด	กรรมการและเลขานุการ

<u>กรรมการผู้ไม่เข้าประชุม จำนวน 2 ท่าน</u> เนื่องจากติดภารกิจ

1. คุ[redacted]	นายกเทศมนตรีเทศบาลนครมาบตาพุด	กรรมการ
2. คุ[redacted]	ผู้แทนชุมชนฟ้าสีทอง	กรรมการ

<u>ผู้เข้าร่วมประชุม จำนวน 16 ท่าน</u>

1. คุ[redacted]ักวิชาการสิ่งแวดล้อม ส่วนตรวจสอบเหตุฉุกเฉินและกากของเสีย กรมควบคุมมลพิษ
2. คุ[redacted]ักวิชาการสาธารณสุขปฏิบัติการ โรงพยาบาลเฉลิมพระเกียรติสมเด็จพระเทพรัตนราชสุดาฯ [redacted]งหวัดระยอง
3. คุ[redacted]ักวิชาการสาธารณสุขปฏิบัติการ เทศบาลเมืองบ้านฉาง
4. คุ[redacted]ศวกร 5 สำนักงานนิคมอุตสาหกรรมมาบตาพุด
5. คุ[redacted]ักวิทยาศาสตร์ 5 สำนักงานนิคมอุตสาหกรรมมาบตาพุด
6. คุ[redacted]ักบริหารงานชุมชนสัมพันธ์ 5 สำนักงานนิคมอุตสาหกรรมมาบตาพุด
7. คุ[redacted]ำนักงานนิคมอุตสาหกรรมมาบตาพุด
8. คุ[redacted]ำนักงานนิคมอุตสาหกรรมมาบตาพุด
9. คุ[redacted]ำนักงานนิคมอุตสาหกรรมมาบตาพุด
10. คุ[redacted]บริษัท ไทยโพลิเอททีลีน จำกัด
11. คุ[redacted]บริษัท ไทยโพลิเอททีลีน จำกัด
12. คุ[redacted]บริษัท ไทยโพลิเอททีลีน จำกัด
13. คุ[redacted]บริษัท ระยองโอเลฟินส์ จำกัด
14. คุ[redacted]บริษัท เอสซีจี เคมิคอลส์ จำกัด (มหาชน)
15. คุ[redacted]บริษัท เอแอลเอส แลบอราทอรี กรุ๊ป (ประเทศไทย) จำกัด (บริษัทที่ปรึกษาฯ)
16. คุ[redacted]บริษัท เอแอลเอส แลบอราทอรี กรุ๊ป (ประเทศไทย) จำกัด (บริษัทที่ปรึกษาฯ)

เริ่มการประชุม 14.00 น.

รายละเอียดสาระสำคัญ	มติที่ประชุม/ขั้นตอนที่ต้องดำเนินการ	ผู้รับผิดชอบ
วาระที่ 1 เรื่องที่ประธานแจ้งให้ที่ประชุมทราบ [redacted]ละแจ้ง[redacted]ตัวแทนประธานกรรมการในการประชุมครั้งนี้	- ที่ประชุมรับทราบ	- บริษัท ไทยโพลิเอททีลีน จำกัด
วาระที่ 2 รับรองรายงานการประชุม - ไม่มีการแก้ไขรายงานการประชุม	- ที่ประชุมรับทราบและรับรองรายงานฯ	- ผู้บันทึกรายงานการประชุม
วาระที่ 3 เรื่องสืบเนื่องจากการประชุมครั้งที่ผ่านมา - ไม่มีเรื่องสืบเนื่อง	- ที่ประชุมรับทราบ	- บริษัท ไทยโพลิเอททีลีน จำกัด
วาระที่ 4 เรื่องเสนอเพื่อทราบ 4.1 แนะนำข้อมูลสถานประกอบกิจการของโครงการ [redacted](ผู้แทนบริษัท ระยองโอเลฟินส์ จำกัด บริษัท ไทยโพลิเอททีลีน จำกัด บริษัท ไทยพลาสติกและเคมีภัณฑ์ จำกัด (มหาชน) และบริษัท ทีพีซี เพสต์ เรซิน จำกัด) นำเสนอข้อมูลสถานประกอบกิจการของโครงการ ให้ที่ประชุมทราบ 4.2 สรุปผลการปฏิบัติตามมาตรการป้องกันและแก้ไขผลกระทบสิ่งแวดล้อม ระหว่างเดือนตุลาคม พ.ศ. 2568 - มีนาคม พ.ศ. 2569 [redacted](ผู้แทนบริษัท ระยองโอเลฟินส์ จำกัด บริษัท ไทยโพลิเอททีลีน จำกัด บริษัท ไทยพลาสติกและเคมีภัณฑ์ จำกัด (มหาชน) และบริษัท ทีพีซี เพสต์ เรซิน จำกัด) นำเสนอรายละเอียดให้ที่ประชุมทราบ ดังนี้ - โครงการได้ปฏิบัติตามมาตรการฯ ที่ได้กำหนดไว้และได้มีการนำระบบการจัดการสิ่งแวดล้อมและความปลอดภัยเข้ามาใช้ในการดำเนินการเพื่อไม่ให้ส่งผลกระทบต่อสิ่งแวดล้อมและก่อให้เกิดความเชื่อมั่นด้านสุขภาพแก่พนักงานและชุมชนโดยรอบ ซึ่งได้นำเสนอตัวอย่างการปฏิบัติตามมาตรการป้องกันและแก้ไขผลกระทบสิ่งแวดล้อม ทั้งหมด 11 ด้าน ได้แก่ มาตรการทั่วไป คุณภาพอากาศ คุณภาพน้ำ ระดับเสียง การจัดการกากของเสีย การคมนาคม สภาพเศรษฐกิจ และสังคม สาธารณสุขและสุขภาพ อาชีว-อนามัยและความปลอดภัย อุบัติภัยและอันตรายร้ายแรง และพื้นที่สีเขียว	- ที่ประชุมรับทราบ	- บริษัท ไทยโพลิเอททีลีน จำกัด

รายละเอียดสาระสำคัญ	มติที่ประชุม/ขั้นตอนที่ต้องดำเนินการ	ผู้รับผิดชอบ
วาระที่ 4 เรื่องเสนอเพื่อทราบ (ต่อ) **4.3 สรุปผลการปฏิบัติตามมาตรการติดตามตรวจสอบผลกระทบสิ่งแวดล้อม ระหว่างเดือนตุลาคม พ.ศ. 2568 - มีนาคม พ.ศ. 2569** [redacted]ม (ผู้แทนบริษัท ไทยโพลิเอททีลีน จำกัด) นำเสนอรายละเอียดให้ที่ประชุมทราบ ดังนี้ - โครงการดำเนินการติดตามตรวจสอบคุณภาพสิ่งแวดล้อมตามมาตรการที่กำหนด ซึ่งจากผลการติดตามตรวจสอบผลกระทบสิ่งแวดล้อม ช่วงระหว่างเดือนตุลาคม พ.ศ. 2568 - มีนาคม พ.ศ. 2569 ประกอบด้วย คุณภาพอากาศในบรรยากาศ คุณภาพน้ำทิ้ง คุณภาพน้ำผิวดิน คุณภาพน้ำใต้ดิน คุณภาพดิน ระดับเสียงภายในสถานประกอบการและบริเวณชุมชน การตรวจวัดด้านอาชีวอนามัยและความปลอดภัย คุณภาพอากาศในสถานประกอบการ การบันทึกปริมาณกากของเสีย การบันทึกการได้รับบาดเจ็บของพนักงาน พบว่าผลการตรวจวัดมีค่าอยู่ในเกณฑ์มาตรฐานทั้งหมด **4.4 ผลการดำเนินงานประชาสัมพันธ์และกิจกรรมมวลชนสัมพันธ์ (CSR)** [redacted]ผู้แทนบริษัท ไทยโพลิเอททีลีน จำกัด) นำเสนอผลการดำเนินงานประชาสัมพันธ์และกิจกรรมมวลชนสัมพันธ์ในช่วงระหว่างเดือนตุลาคม พ.ศ. 2568 - มีนาคม พ.ศ. 2569 ประกอบด้วยกิจกรรมด้านสิ่งแวดล้อม ด้านการศึกษา ด้านการส่งเสริมอาชีพและสังคม ด้านวัฒนธรรมประเพณี ด้านความปลอดภัย การสื่อสารและประชาสัมพันธ์ การจัดทำโครงการ One Manager One Community “OMOC” ซึ่งเป็นโครงการที่ให้ผู้บริหารระดับจัดการ ประจำอยู่ในพื้นที่ระยอง ลงพื้นที่เพื่อพบปะพูดคุยทำความรู้จัก ร่วมกิจกรรม ประเพณี และสร้างความสัมพันธ์ที่ดีกับผู้นำชุมชนตลอดจนรับฟังปัญหา และความคิดเห็นของชุมชนด้วยตนเอง ให้การช่วยเหลือแก้ไขในด้านต่างๆร่วมกันกับทีม CSR เพื่อให้ชุมชนเกิดความมั่นใจในการดำเนินธุรกิจของ SCGC และ TPE โดยอยู่ร่วมกันอย่างมีความสุขยั่งยืน รวมถึงผลการสำรวจความพึงพอใจ สภาพเศรษฐกิจและสังคม ปี พ.ศ. 2568 โดยบริษัท ซิมริเซอส จำกัด โดยค่าเฉลี่ยของอัตราความพึงพอใจ ร้อยละ 97 **4.5 การเปลี่ยนแปลงรายละเอียดโครงการ หรือความก้าวหน้าของการพัฒนาโครงการ** - ไม่มีการเปลี่ยนแปลงรายละเอียดโครงการ	- ที่ประชุมรับทราบ	- บริษัท ไทยโพลิเอททีลีน จำกัด

รายละเอียดสาระสำคัญ	มติที่ประชุม/ขั้นตอนที่ต้องดำเนินการ	ผู้รับผิดชอบ
วาระที่ 5 เรื่องเสนอเพื่อพิจารณา ฝ่ายเลขาแจ้งให้ที่ประชุมทราบ ดังนี้ - การประชุมคณะกรรมการมวลชนสัมพันธ์และสิ่งแวดล้อม ครั้งที่ 2/2569 ในเดือนพฤศจิกายน พ.ศ. 2569	- ที่ประชุมรับทราบ	- บริษัท ไทยโพลิเอททีลีน จำกัด
วาระที่ 6 เรื่องอื่นๆ และข้อเสนอแนะ [redacted] **(ผู้แทนชุมชนหนองน้ำเย็น)** ขอขอบคุณที่ทางโครงการได้นำข้อมูลมานำเสนอและปฏิบัติตามข้อกำหนดไว้ได้อย่างครบถ้วน แต่เนื่องจากการประชุมในครั้งนี้ (ณ ห้องประชุมภู่วโรดม SCG Chemicals Site3) กำหนดจุดนัดพบไว้ที่ กนอ. แล้วจึงเดินทางมาที่ห้องประชุมพร้อมกันโดยรถตู้ จึงขอให้พิจารณาจุดนัดพบใหม่ เพื่ออำนวยความสะดวกแก่คณะกรรมในแต่ละกลุ่มพื้นที่อีกครั้งในการประชุมครั้งถัดไป เพื่อประหยัดเวลาในการเดินทาง [redacted] **(ผู้แทนชุมชนมาบชลูด-ซากกลาง)** สอบถามความคืบหน้าเรื่องการเพิ่มเติมตัวแทนของอาสาสมัครสาธารณสุขประจำหมู่บ้าน (อสม.) จำนวน 2 ท่าน เพื่อเป็นตัวแทนหรือเข้าร่วมกิจกรรม CSR ของโครงการ และพิจารณาการสนับสนุนทุนการศึกษาให้กับลูก หลาน ของสมาชิกจิตอาสาที่ทำงานในมูลนิธิ [redacted] **(บริษัท เอสซีจี เคมิคอลส์ จำกัด (มหาชน))** ชี้แจงดังนี้ การส่งตัวแทนจากชุมชนเข้าร่วมกิจกรรม CSR ของโครงการ ทางบริษัทต้องดำเนินการเชิญตามขั้นตอนโดยส่งจดหมายเชิญให้แก่ผู้นำชุมชน และผู้นำชุมชนจะเป็นผู้มอบหมายตัวแทนในการเข้าร่วมกิจกรรม สำหรับทุนการศึกษาบริษัทในกลุ่ม SCGC มีนโยบายมอบทุนการศึกษา จำนวน 50,000 บาทต่อชุมชน โดยให้ทางชุมชนนำไปบริหารจัดการต่อ ทั้งนี้ผู้ที่อาศัยอยู่ในชุมชนไม่ว่าจะเป็นบุตรหลานของประชาชนทั่วไป มูลนิธิ หรือ อสม. ก็มีสิทธิในการได้รับทุนดังกล่าว นอกจากนี้ยังมีการให้ทุนในภาพรวมของสมาคมเพื่อชุมชนอีกด้วย ซึ่งหากผู้ปกครองหรือตัวผู้ที่ขอทุนทำหน้าที่จิตอาสาจะมีการนำเรื่องดังกล่าวมาประกอบการพิจารณาเพิ่มเติม [redacted] **(ผู้แทนชุมชนทรัพย์สมบูรณ์)** มีข้อสอบถามเกี่ยวกับวารสารเพื่อนชุมชน ปัจจุบันไม่ได้รับวารสารแล้ว ไม่ทราบว่ายังคงมีการประชาสัมพันธ์ผ่านวารสารหรือไม่ [redacted] **บริษัท เอสซีจี เคมิคอลส์ จำกัด (มหาชน))** ชี้แจงดังนี้ ปัจจุบันการรับข่าวสารของประชาชนจะอยู่ในรูปแบบสื่ออิเล็คทรอนิคส์ ทางโครงการจึงมีการปรับเปลี่ยนการประชาสัมพันธ์ผ่านทาง Facebook ชื่อ สมาคมเพื่อนชุมชน และ Facebook ชื่อ ท่องถิ่น โดยเอสซีจีซี จึงขอเชิญชวนให้เข้าติดตามข้อมูลข่าวสารทางช่องทางดังกล่าว	- ที่ประชุมรับทราบ	- บริษัท ไทยโพลิเอททีลีน จำกัด

รายละเอียดสาระสำคัญ	มติที่ประชุม/ขั้นตอนที่ต้องดำเนินการ	ผู้รับผิดชอบ
วาระที่ 6 เรื่องอื่นๆ และข้อเสนอแนะ (ต่อ) [redacted] (ผู้อำนวยการส่วนสิ่งแวดล้อม สำนักงานทรัพยากรธรรมชาติและสิ่งแวดล้อมจังหวัดระยอง) มีข้อสอบถามและข้อเสนอแนะดังนี้ - ในส่วนของความคิดเห็นและความพึงพอใจของประชาชน ขอให้มีการนำข้อเสนอแนะและข้อคิดเห็นจากทางภาครัฐและภาคประชาชนมานำเสนอให้ทางคณะกรรมการรับทราบด้วย - การตรวจสุขภาพของพนักงาน หากไม่ติดในเรื่องของข้อมูลส่วนบุคคลขอให้มีการนำผลสรุปของการตรวจสุขภาพพนักงานมานำเสนอให้ทางคณะกรรมการรับทราบด้วย - จากการนำเสนอผลการตรวจวัดคุณภาพอากาศในบรรยากาศของ ปี พ.ศ. 2569 มีเฉพาะบริษัท ไทยพลาสติกและเคมีภัณฑ์ จำกัด (มหาชน) และบริษัท ทีพีซี เพลส์ เรซิน จำกัด [redacted] (บริษัท ระยองโอเลฟินส์ จำกัด) ชี้แจงในส่วนของผลการตรวจวัดคุณภาพอากาศในบรรยากาศ ประจำปี พ.ศ. 2569 มีแผนการดำเนินการตรวจวัดในช่วงระหว่างเดือนพฤษภาคม-มิถุนายน พ.ศ. 2569 โดยจะนำผลการตรวจวัดมานำเสนอในการประชุมครั้งถัดไป	- ที่ประชุมรับทราบ	- บริษัท ไทยโพลิเอททีลีน จำกัด

ประธานในที่ประชุม กล่าวขอบคุณทุกท่านที่เข้าร่วมประชุมและปิดการประชุม

ปิดประชุม 15.30 น.

ลงชื่อ [redacted] คณะกรรมการและเลขานุการ

ลงชื่อ [redacted] ผู้บันทึกรายงานการประชุม

ภาคผนวก ข-5

กรณีตัวอย่างอุบัติเหตุที่เกิดขึ้นจากการประกอบกิจการ อุตสาหกรรมที่มีการผลิตลักษณะเดียวกัน

ทบทวนเหตุการณ์ อุบัติภัย/อุบัติเหตุที่เกิดขึ้นจากการประกอบกิจการอุตสหกรรมที่มีการผลิตในลักษณะเดี่ยวกัน

มกราคม – มิถุนายน 2569

SCGC

INTERNAL Do not distribute

เพลิงไหม้ถังเก็บน้ำมัน เขต ลาดกระบัง

เมื่อเวลา 13.00 น วันที่ 17 ม.ค.2569 รับแจ้งเหตุเพลิงไหม้ถังเก็บน้ำมันขนาดใหญ่ เขต ลาดกระบัง กทม. เจ้าหน้าที่สถานีดับเพลิงและกู้ภัยลาดกระบัง รุดเข้าตรวจสอบ... อ่านข่าวต้นฉบับได้ที่ : https://www.khaosod.co.th/breaking-news/news_10101589ที่เกิดเหตุพบเพลิงลุกไหม้ถังเก็บน้ำมันขนาดใหญ่ ซึ่งอยู่ห่างไกลบ้านเรือนประชาชน เพลิงกำลังลุกไหม้ เจ้าหน้าที่อยู่ระหว่างใช้โฟมทำการดับ ใช้เวลาประมาณ 20 นาที จึงสามารถควบคุมเพลิงไว้ได้ เบื้องต้นเป็นถังเก็บน้ำมันปาล์ม ขนาด 6,000 ลิตร และขนาด 200 ลิตร จำนวนหลายถัง มีทั้งถังเปล่า และถังที่มีน้ำมันอยู่ด้านใน ในที่เกิดเหตุไม่มีผู้ได้รับบาดเจ็บ... อ่านข่าวต้นฉบับได้ที่ : https://www.khaosod.co.th/breaking-news/news_10101589

โรงกลั่นน้ำมันระเบิดในเท็กซัส

เมื่อวันจันทร์ 23 มี.ค 2569 เสียงระเบิดดังสนั่นก้องไปทั่วฝั่งตะวันตกของเมืองพอร์ตอาร์เธอร์ รัฐเทกซัส ในช่วงบ่าย เมื่อส่วนหนึ่งของโรงกลั่นน้ำมันดิบ วาเลโร (Valero Oil Refinery) เกิดระเบิดขึ้น ตามรายงานของสื่อท้องถิ่น

ควันพิษสีดำที่พวยพุ่งออกมาจากโรงกลั่นทำให้เกิดความกังวลด้านสุขภาพในหมู่ประชาชน จนเจ้าหน้าที่ของเมืองต้องออกคำสั่งให้ประชาชนเก็บตัวอยู่แต่ในบ้าน

ชาวบ้านคนหนึ่งที่อยู่ในที่เกิดเหตุบอกกับว่า มีกลิ่นเหมือนแก๊สไข่เน่า ซึ่งเป็นกลิ่นที่มักเกี่ยวข้องกับกำมะถัน ฟุ้งกระจายไปทั่วบริเวณ

สำหรับโรงกลั่นน้ำมันวาเลโรเป็นโรงกลั่นปิโตรเลียมอิสระที่ใหญ่ที่สุดในโลก โดยโรงกลั่นที่พอร์ตอาร์เธอร์มีกำลังการผลิตประมาณ 435,000 บาร์เรลต่อวัน โรงกลั่นแห่งนี้กลั่นน้ำมันดิบให้เป็นน้ำมันเบนซิน ดีเซล และน้ำมันเชื้อเพลิงสำหรับเครื่องบิน

โรงกลั่นน้ำมัน Viva Energy Geelong ออสเตรเรีย

เกิดเหตุไฟไหม้ครั้งใหญ่ที่ โรงกลั่นน้ำมัน Viva Energy Geelong Refinery ตั้งอยู่ในย่าน Corio, เมือง Geelong, รัฐวิกตอเรีย ออสเตรเลีย เมื่อคืนวันที่ 15 เมษายน 2026 และเพิ่งดับสนิทเมื่อเช้าวันที่ 16 เมษายน 2026 สาเหตุเกิดจาก อุปกรณ์ชำรุด ทำให้เกิด แก๊สรั่ว แล้วลุกลามกลายเป็นเพลิงไหม้ มีรายงานเสียงระเบิดหลายครั้งและเปลวไฟสูง เจ้าหน้าที่ดับเพลิงกว่า 50 คน ต้องระดมกำลัง ประชาชนในย่าน Corio, Norlane, North Shore ถูกเตือนให้อยู่ในบ้านและปิดหน้าต่าง ไม่มีผู้บาดเจ็บหรือเสียชีวิต

ภาคผนวก ข-6

เอกสารเกี่ยวกับการตรวจสุขภาพพนักงาน

แผนการตรวจสุขภาพประจำปี พ.ศ. 2569

แผนตรวจสุขภาพ ประจำปี 2569

SCGC

INTERNAL Do not distribute

ประกาศคำสั่งตรวจสุขภาพประจำปี 2569

SCGC

ประกาศที่ 7/2569

เรื่อง การตรวจสุขภาพประจำปี 2569

ด้วย บริษัท ไทยโพลิเอททีลีน จำกัด ได้จัดให้มีการตรวจสุขภาพประจำปี 2569 โดยมีกำหนดตารางตรวจ ดังนี้

พนักงานที่ประจำ Site#1 : วันที่ตรวจ 10, 12, 26, 30 มิถุนายน 2569 เวลา 06:00 – 16:00 น.
ณ อาคาร AP – ห้องมะปราง, ห้องสวนสน, ห้องแสงจันทร์, ห้องทรายแก้ว และ ห้องทรายทอง

พนักงานที่ประจำ Site#3 : วันที่ตรวจ 6, 7, 9, 10, 15 กรกฎาคม 2569 เวลา 06:00 – 16:00 น.
ณ ห้องพญาสัตบรรณ ชั้น 1 – ห้อง 101, 102, ห้องพยาบาล และ ห้อง Co – Working Space

พนักงานที่ประจำ Site#7 : วันที่ตรวจ 3, 13, 14, 16, 24 กรกฎาคม 2569 เวลา 06:00 – 16:00น.
ณ อาคาร Admin RL – ห้อง 101, 102, 103 และ ห้องพยาบาล

สำหรับพนักงานที่ปฏิบัติงานประจำบางซื่อ

ตรวจระหว่างวันที่ 1-31 กรกฎาคม 2569 เวลา 07:00 – 15:00 น. ณ ศูนย์ตรวจสุขภาพ ชั้น 5 โรงพยาบาลนนทเวช

โดยจะมีรายการตรวจพื้นฐาน ได้แก่

1. ตรวจสุขภาพทั่วไป (Physical Examination)
2. เอ็กซ์เรย์ทรวงอกฟิล์มใหญ่ (Chest X-rays)
3. ความสมบูรณ์ของเม็ดเลือด (Complete Blood Count; CBC)
4. สมรรถภาพการทำงานของตับ (SGPT, SGOT / Alkaline Phosphatase)
5. สมรรถภาพการทำงานของไต (BUN, Creatinine)
6. ปริมาณน้ำตาลกลูโคสในเลือด (FBS)
7. ตรวจระดับน้ำตาลสะสมเฉลี่ยในเลือด (HbA1C)
8. ระดับไขมัน Cholesterol ในเลือด (Total Cholesterol / HDL-C / LDL-C / Triglyceride)
9. ปัสสาวะสมบูรณ์แบบ (Urine Analysis)
10. สมรรถภาพการมองเห็นทางอาชีวอนามัย (Occupational Vision Test)
11. วิเคราะห์ข้อมูลความเสี่ยงสุขภาพหลังได้รับผลตรวจ (Predicting) โอกาสเสี่ยงโรคหัวใจและหลอดเลือด และ เสี่ยงโรคหลอดเลือดสมอง

รายการตรวจเพิ่มเติมตามช่วงอายุและความเสี่ยง

1. ตรวจกรดยูริกในเลือด (Uric Acid)
2. ตรวจอุจจาระ (Stool Examination)
3. ตรวจสารบ่งชี้มะเร็งตับ (AFP: Alpha Fetoprotein)
4. ตรวจคลื่นไฟฟ้าหัวใจ (EKG)
5. ตรวจอัลตร้าซาวด์ช่องท้องทั้งหมด (Ultrasound of Whole Abdomen)

ต่อหน้า 2/2

SCGC

6. ตรวจคัดกรองมะเร็งเต้านม (Mammogram & Ultrasound breast)
7. ตรวจคัดกรองมะเร็งปากมดลูก (PV, Thin prep or Pap Smear Test)
8. ตรวจหาสารบ่งชี้มะเร็งลำไส้ (CEA)
9. ตรวจความหนาแน่นของมวลกระดูก (Bone Density Lumbar spine)
10. ตรวจหาสารบ่งชี้มะเร็งต่อมลูกหมาก (PSA)
11. ตรวจหาปริมาณคราบหินปูนที่สะสมอยู่ในผนังหลอดเลือดหัวใจ (Calcium Score)
12. ตรวจสมรรถภาพปอด (Pulmonary Function Test)
13. ตรวจสมรรถภาพการมองเห็น (Titmus)
14. ตรวจสมรรถภาพการได้ยิน (Audiogram)
15. ตรวจการทำงานของตับ (Gamma GT)
16. ตรวจการทำงานของตับ (Bilirubin)
17. ตรวจคัดกรองมะเร็งต่อมลูกหมาก (Per Rectum) ในช่วงอายุ 60 ปีขึ้นไป (ชาย) กรณีผลการตรวจหาสารบ่งชี้มะเร็งต่อมลูกหมาก (PSA) มีค่าเกินค่ามาตรฐาน หรือ ผลการตรวจอัลตราซาวน์บ่งชี้ความผิดปกติ หรือ กรณีพนักงานแจ้งความประสงค์ขอตรวจ

ทั้งนี้ รายการตรวจเฝ้าระวังสุขภาพของพนักงานแต่ละคนขึ้นอยู่กับผลการประเมินความเสี่ยงสุขภาพรายบุคคล + (Health Risk Assessment) จากการประเมินปัจจัยเสี่ยงที่สัมผัสจากการปฏิบัติงาน รวมทั้งโปรแกรมการเฝ้าระวังตามช่วงอายุ ซึ่งการตรวจสุขภาพประจำปี เป็นข้อกำหนดที่ต้องดำเนินการโดยเคร่งครัด

ดังนั้น จึงขอให้พนักงานทุกท่านเข้ารับการตรวจสุขภาพ ในวันและเวลาดังกล่าว หากพนักงานไม่สามารถเข้ารับการตรวจสุขภาพในช่วงเวลาดังกล่าวได้ โดยมิได้มีเหตุอันควร พนักงานจะต้องไปรับการตรวจสุขภาพโดยรับผิดชอบค่าใช้จ่ายต่างๆ เอง ทั้งนี้ ขอให้พนักงานเข้ารับการตรวจสุขภาพให้แล้วเสร็จตามเวลาที่กำหนด ดังนี้

พนักงานที่ปฏิบัติงานประจำระยอง ภายในวันที่ 24 กรกฎาคม 2569

พนักงานที่ปฏิบัติงานประจำบางซื่อ ภายในวันที่ 31 กรกฎาคม 2569

จึงประกาศมาเพื่อทราบโดยทั่วกัน

ประกาศ ณ วันที่ 14 พฤษภาคม 2569

บริษัท ไทยโพลิเอททีลีน จำกัด

([illegible])

กรรมการผู้จัดการ

กำหนดการตรวจสุขภาพประจำปี 2569

ตรวจสุขภาพประจำปี 2026

วันตรวจร่างกาย (ONSITE)

SITE 1	June 10	June 12	June 26	June 30	
SITE 2	June 16	June 19			
SITE 3	July 6	July 7	July 9	July 10	July 15
SITE 6	June 15	June 18			
SITE 7	July 3	July 13	July 14	July 16	July 24
SITE 9	June 4	June 22	June 25	July 1	

พบแพทย์ฟังผล ตรวจสุขภาพประจำปี 2569

วันพบแพทย์ (ONSITE)

SITE 1	July 21	July 23	August 6	August 7	
SITE 2	July 7	July 10			
SITE 3	August 3	August 5	August 11	August 14	August 17
SITE 6	July 6	July 9			
SITE 7	August 18	August 20	August 21	August 24	August 27
SITE 9	July 16	July 20	July 22	July 27	

เริ่มพบแพทย์ได้ตั้งแต่เวลา 08:00 - 12:00 และ 13:00 - 16:00

ผลการตรวจสุขภาพพนักงานรับโอนย้าย

สรุปผลการตรวจสุขภาพพนักงานรับโอนย้าย บริษัท ไทยโพลิเอททีลีน จำกัด

ระหว่าง เดือน มกราคม -มิถุนายน 2569

ลำดับที่	เลขประจำตัว	คำนำหน้า	ชื่อ	นามสกุล	บริษัทเดิม	ตำแหน่งงานใหม่	ส่วน	วันที่มีผล	ความเห็นของแพทย์อาชีวเวชศาสตร์
1	0100-001521	นาย	XXXXX	XXXXXXX	บริษัท เอสซีจี เคมิคอลส์ จำกัด (มหาชน)	วิศวกรผลิต HDPE1	ส่วนผลิต HDPE1	1/01/2569	พนักงานโอนย้ายมีลักษณะงานไม่แตกต่างจากเดิมสามารถใช้ผลตรวจสุขภาพประจำปี
2	0100-002644	นาย	XXXXX	XXXXXXX	บริษัท เอสซีจี เคมิคอลส์ จำกัด (มหาชน)	Head of Polyolefins Supply Chain Operation	Polyolefins Supply Chain Operation	1/01/2569	พนักงานโอนย้ายมีลักษณะงานไม่แตกต่างจากเดิมสามารถใช้ผลตรวจสุขภาพประจำปี
3	0100-000824	นาย	XXXXX	XXXXXXX	บริษัท เอสซีจี เคมิคอลส์ จำกัด (มหาชน)	Senior Assistant Manager-Manufacturing Packaging	Polyolefins Supply Chain Operation	1/04/2569	พนักงานโอนย้ายมีลักษณะงานไม่แตกต่างจากเดิมสามารถใช้ผลตรวจสุขภาพประจำปี
4	0100-001529	นาย	XXXXX	XXXXXXX	บริษัท เอสซีจี เคมิคอลส์ จำกัด (มหาชน)	Focused Improvement Engineer	Focused Improvement	1/05/2569	พนักงานโอนย้ายมีลักษณะงานไม่แตกต่างจากเดิมสามารถใช้ผลตรวจสุขภาพประจำปี
5	0100-001026	นาย	XXXXX	XXXXXXX	SCGC ICO	Manager-HDPE 2,3 Production	Manager-HDPE2,3 Production	1/06/2569	พนักงานโอนย้ายมีลักษณะงานไม่แตกต่างจากเดิมสามารถใช้ผลตรวจสุขภาพประจำปี

ผลการตรวจสุขภาพประจำปี พ.ศ. 2568

โรงพยาบาลกรุงเทพ ระยอง

รายงานสรุปผลการตรวจสุขภาพประจำปี 2568 บริษัท ไทยโพลิเอททีลีน จำกัด ส่วนผลิต HDPE#3

ลักษณะการตรวจสุขภาพ	สิ่งที่ตรวจ (เลือด, ปัสสาวะ, เนื้อเยื่อ ฯลฯ)	หน่วยงานที่ตรวจ	จำนวนพนักงานทั้งหมดที่เข้ารับการตรวจ	ผลการตรวจสุขภาพวินิจฉัย โดย แพทย์อาชีวเวชศาสตร์ ปกติ (ราย)	ผลการตรวจสุขภาพวินิจฉัย โดย แพทย์อาชีวเวชศาสตร์ ผิดปกติ (ราย)	การดำเนินการกรณีผิดปกติโดย แพทย์อาชีวเวชศาสตร์ (ตรวจซ้ำ,รับการรักษา ฯลฯ)	ชี้แจงรายละเอียดความผิดปกติอื่น เพิ่มเติมหลังการตรวจซ้ำ โดย แพทย์อาชีวเวชศาสตร์
รายการตรวจสุขภาพทั่วไป							
1. ตรวจร่างกายทั่วไป	ร่างกาย	โรงพยาบาลกรุงเทพระยอง	16	16	0	-	-
1.1 ดัชนีมวลกาย	ร่างกาย		16	16	0	-	-
1.2 ความดันโลหิต	ร่างกาย		16	16	0	-	-
1.3 การตรวจวัดชีพจร	ร่างกาย		16	16	0	-	-
2. ความสมบูรณ์ของเม็ดเลือด (Complete Blood Count)	เลือด		16	16	0	-	-
3. ตรวจหาปริมาณน้ำตาลกลูโคสในเลือด (FBS)	เลือด		16	14	2	ระดับน้ำตาลในเลือดเป็นเบาหวานสูงมาก >126 mg/dl จำนวน 2 ราย ที่มีโอกาสเกิดโรคแทรกซ้อนจากเบาหวาน แนะนำพบแพทย์เพื่อรักษาและตรวจหาความผิดปกติของร่างกายที่อาจเกิดโรคแทรกซ้อนจากเบาหวาน และ แนะนำปรับเปลี่ยนพฤติกรรมชีวิต	สรุป:ไม่ได้มีความผิดปกติอันเนื่องมาจากการทำงานหรือเกี่ยวข้องกับลักษณะงานที่ปฏิบัติ
4.ตรวจระดับไขมันคลอเรสเตอรอลรวมในเลือด (Total Cholesterol)	เลือด		16	16	0	-	-
5. ตรวจการทำงานของไต (BUN, Creatinine)	เลือด		16	15	1	ค่าการทำงานของไต สูงกว่าค่าปกติ 1 ราย อาจเกิดจากภาวะไตเสื่อมเริ่มต้น แนะนำปรึกษาแพทย์เพื่อรับการรักษา	สรุป:ไม่ได้มีความผิดปกติอันเนื่องมาจากการทำงานหรือเกี่ยวข้องกับลักษณะงานที่ปฏิบัติ
6. ตรวจการทำงานของตับ(SGOT,SGPT)	เลือด		16	16	0	-	-
7. ตรวจปัสสาวะสมบูรณ์แบบ (Urine Analysis)	ปัสสาวะ		16	15	1	ตรวจปัสสาวะสมบูรณ์แบบ (Urine Analysis) ผิดปกติ 1 ราย แนะนำควรปรึกษาแพทย์เพื่อรับคำแนะนำและรับการรักษา	สรุป:ไม่ได้มีความผิดปกติอันเนื่องมาจากการทำงานหรือเกี่ยวข้องกับลักษณะงานที่ปฏิบัติ
8. ตรวจสารเสพติดในปัสสาวะ (Meth-Amphetamine check)	ปัสสาวะ		16	16	0	-	-
9. ตรวจเอ็กซเรย์ทรวงอก (Chest X-Ray)	ร่างกาย		16	16	0	-	-

รายงานสรุปผลการตรวจสุขภาพประจำปี 2568 บริษัท ไทยโพลิเอททีลีน จำกัด ส่วนผลิต HDPE#3

ลักษณะการตรวจสุขภาพ	สิ่งที่ตรวจ (เลือด, ปัสสาวะ, เนื้อเยื่อ ฯลฯ)	หน่วยงานที่ตรวจ	จำนวนพนักงานทั้งหมดที่เข้ารับการตรวจ	ผลการตรวจสุขภาพวินิจฉัย โดย แพทย์อาชีวเวชศาสตร์		การดำเนินการกรณีผิดปกติโดย แพทย์อาชีวเวชศาสตร์ (ตรวจซ้ำ,รับการรักษา ฯลฯ)	ชี้แจงรายละเอียดความผิดปกติอื่น เพิ่มเติมหลังการตรวจซ้ำ โดย แพทย์อาชีวเวชศาสตร์
				ปกติ (ราย)	ผิดปกติ (ราย)		
รายการตรวจสุขภาพตามลักษณะงาน							
1. ตรวจสมรรถภาพการมองเห็นทางอาชีวอนามัย (Occupational Vision Test)	ตา	โรงพยาบาลกรุงเทพระยอง	16	16	0	-	-
2. ตรวจสมรรถภาพการได้ยิน (Audiometric Test)	หู		16	16	0	-	-
3. ตรวจสมรรถภาพการทำงานของปอด (Spirometric Test)	ลมหายใจ		16	16	0	-	-
4. ตรวจคลื่นไฟฟ้าหัวใจ (EKG)	ร่างกาย		16	16	0	-	-
5. ตรวจปริมาณ Hexane ในปัสสาวะ (2,5-hexanedion)	ปัสสาวะ	ศูนย์พิษวิทยา โรงพยาบาลรามาธิบดี	11	11	0	-	-

[redacted]

ว. 44024

แพทย์อาชีวเวชศาสตร์

BANGKOK HOSPITAL RAYONG

สรุปผลการตรวจสุขภาพประจำปี 2568
บริษัท ไทยโพลิเอททีลีน จำกัด

“บริษัท ไม่มี ลูกจ้าง
เจ็บป่วยด้วยโรคจากการทำงาน
หรือโรคเกี่ยวเนื่องจากการทำงาน”

INTERNAL Do Not Distribute

ผลการตรวจสุขภาพเปรียบเทียบย้อนหลัง 3 ปี
ในรายการตรวจคลื่นไฟฟ้าหัวใจ

รายการตรวจสุขภาพตามความเสี่ยง เรื่อง การตรวจคลื่นหัวใจ
หน่วย HD#3

พ.ศ.2566													ชี้แจงรายละเอียดความผิดปกติอื่น เพิ่มเติมหลังการตรวจซ้ำ โดย แพทย์อาชีวเวชศาสตร์
จำนวนพนักงานเข้ารับการตรวจ	ลำดับ	รหัสประจำตัว	Prefix	First Name	Last Name	อายุ	ตำแหน่ง	พื้นที่ที่พนักงานปฏิบัติงาน	อายุงาน (ปี)	ระยะเวลาการทำงาน	ผลการตรวจสุขภาพ		
											ปกติ	ผิดปกติ	
23	1	0100-001074	โอนย้าย	โอนย้าย	โอนย้าย	โอนย้าย	โอนย้าย	โอนย้าย	โอนย้าย	โอนย้าย	-	-	-
	2	0100-000353	โอนย้าย	โอนย้าย	โอนย้าย	โอนย้าย	โอนย้าย	โอนย้าย	โอนย้าย	โอนย้าย	-	-	-
	3	0100-000417	นาย	XXXXX	XXXXX	48	วิศวกรผลิต HDPE 3	ส่วนผลิต HDPE 3	28	8 ชั่วโมง / วัน	ปกติ	-	-
	4	0100-000419	นาย	XXXXX	XXXXX	49	หัวหน้างานผลิต HDPE 3	ส่วนผลิต HDPE 3	28	12 ชั่วโมง / วัน	ปกติ	-	-
	5	0100-000442	โอนย้าย	โอนย้าย	โอนย้าย	โอนย้าย	โอนย้าย	โอนย้าย	โอนย้าย	โอนย้าย	-	-	-
	6	0100-000517	โอนย้าย	โอนย้าย	โอนย้าย	โอนย้าย	โอนย้าย	โอนย้าย	โอนย้าย	โอนย้าย	-	-	-
	7	0100-000642	นาย	XXXXX	XXXXX	43	พนักงานผลิต HDPE 3	ส่วนผลิต HDPE 3	24	12 ชั่วโมง / วัน	ปกติ	-	-
	8	0100-000672	นาย	XXXXX	XXXXX	43	หัวหน้างานผลิต HDPE 3	ส่วนผลิต HDPE 3	24	12 ชั่วโมง / วัน	ปกติ	-	-
	9	0100-000674	นาย	XXXXX	XXXXX	44	พนักงานผลิต HDPE 3	ส่วนผลิต HDPE 3	24	12 ชั่วโมง / วัน	ปกติ	-	-
	10	0100-000736	นาย	XXXXX	XXXXX	44	พนักงานผลิต HDPE 3	ส่วนผลิต HDPE 3	23	12 ชั่วโมง / วัน	ปกติ	-	-
	11	0100-000794	โอนย้าย	โอนย้าย	โอนย้าย	โอนย้าย	โอนย้าย	โอนย้าย	โอนย้าย	โอนย้าย	-	-	-
	12	0100-000983	ลาออก	ลาออก	ลาออก	ลาออก	ลาออก	ลาออก	ลาออก	ลาออก	-	-	-
	13	0100-001038	นาย	XXXXX	XXXXX	37	พนักงานผลิต HDPE 3	ส่วนผลิต HDPE 3	17	12 ชั่วโมง / วัน	ปกติ		-
	14	0100-001039	นาย	XXXXX	XXXXX	37	พนักงานผลิต HDPE 3	ส่วนผลิต HDPE 3	17	12 ชั่วโมง / วัน	ปกติ	-	-
	15	0100-001040	โอนย้าย	โอนย้าย	โอนย้าย	โอนย้าย	โอนย้าย	โอนย้าย	โอนย้าย	โอนย้าย	-	-	-
	16	0100-001041	นาย	XXXXX	XXXXX	38	พนักงานผลิต HDPE 3	ส่วนผลิต HDPE 3	17	12 ชั่วโมง / วัน	ปกติ	-	-
	17	0100-001108	นาย	XXXXX	XXXXX	36	พนักงานผลิต HDPE 3	ส่วนผลิต HDPE 3	16	12 ชั่วโมง / วัน	ปกติ	-	-
	18	0100-001110	นาย	XXXXX	XXXXX	36	พนักงานผลิต HDPE 3	ส่วนผลิต HDPE 3	16	12 ชั่วโมง / วัน	ปกติ	-	-
	19	0100-001111	โอนย้าย	โอนย้าย	โอนย้าย	โอนย้าย	โอนย้าย	โอนย้าย	โอนย้าย	โอนย้าย	-	-	-
	20	0100-001168	โอนย้าย	โอนย้าย	โอนย้าย	โอนย้าย	โอนย้าย	โอนย้าย	โอนย้าย	โอนย้าย	-	-	-
	21	0100-001231	นาย	XXXXX	XXXXX	35	พนักงานผลิต HDPE 3	ส่วนผลิต HDPE 3	15	12 ชั่วโมง / วัน	ปกติ	-	-
	22	0100-001438	โอนย้าย	โอนย้าย	โอนย้าย	โอนย้าย	โอนย้าย	โอนย้าย	โอนย้าย	โอนย้าย	-	-	-
	23	0100-001462	นาย	XXXXX	XXXXX	38	พนักงานผลิต HDPE 3	ส่วนผลิต HDPE 3	18	12 ชั่วโมง / วัน	ปกติ	-	-
	24	0100-001165	โอนย้าย	โอนย้าย	โอนย้าย	โอนย้าย	โอนย้าย	โอนย้าย	โอนย้าย	โอนย้าย	-	-	-
	25	0100-001526	โอนย้าย	โอนย้าย	โอนย้าย	โอนย้าย	โอนย้าย	โอนย้าย	โอนย้าย	โอนย้าย	-	-	-
	26	0100-001578	นาย	XXXXX	XXXXX	28	พนักงานผลิต HDPE 3	ส่วนผลิต HDPE 3	5	12 ชั่วโมง / วัน	ปกติ	-	-
	27	0100-000024	โอนย้าย	โอนย้าย	โอนย้าย	โอนย้าย	โอนย้าย	โอนย้าย	โอนย้าย	โอนย้าย	-	-	-
	28	0100-001595	ลาออก	ลาออก	ลาออก	ลาออก	ลาออก	ลาออก	ลาออก	ลาออก	-	-	-
	29	0100-001601	นาย	XXXXX	XXXXX	26	พนักงานผลิต HDPE 3	ส่วนผลิต HDPE 3	4	12 ชั่วโมง / วัน	ปกติ	-	-
	30	0100-000636	โอนย้าย	โอนย้าย	โอนย้าย	โอนย้าย	โอนย้าย	โอนย้าย	โอนย้าย	โอนย้าย	-	-	-
	31	0100-001044	โอนย้าย	โอนย้าย	โอนย้าย	โอนย้าย	โอนย้าย	โอนย้าย	โอนย้าย	โอนย้าย	-	-	-
	32	0100-001042	โอนย้าย	โอนย้าย	โอนย้าย	โอนย้าย	โอนย้าย	โอนย้าย	โอนย้าย	โอนย้าย	-	-	-
	33	0100-001617	นาย	XXXXX	XXXXX	26	พนักงานผลิต HDPE 3	ส่วนผลิต HDPE 3	4	12 ชั่วโมง / วัน	ปกติ	-	-
	34	0100-001798	โอนย้าย	โอนย้าย	โอนย้าย	โอนย้าย	โอนย้าย	โอนย้าย	โอนย้าย	โอนย้าย	-	-	-
	35	0100-000421	นาย	XXXXX	XXXXX	47	วิศวกรผลิต HDPE 3	ส่วนผลิต HDPE 3	27	8 ชั่วโมง / วัน	-	ผิดปกติ	สรุป:ไม่ได้มีความผิดปกติอันเนื่องมาจากการทำงานหรือเกี่ยวข้องกับลักษณะงานที่ปฏิบัติ ควรพบแพทย์โรคหัวใจเพื่อตรวจวินิจฉัยเพิ่มเติม
	36	0100-001224	นาย	XXXXX	XXXXX	38	พนักงานผลิต HDPE 3	ส่วนผลิต HDPE 3	17	12 ชั่วโมง / วัน	ปกติ	-	-
	37	0100-001609	นาย	XXXXX	XXXXX	25	พนักงานผลิต HDPE 3	ส่วนผลิต HDPE 3	4	12 ชั่วโมง / วัน	ปกติ	-	-
	38	0100-000529	นาย	XXXXX	XXXXX	48	หัวหน้างานผลิต HDPE 3	ส่วนผลิต HDPE 3	26	12 ชั่วโมง / วัน	ปกติ	-	-
	39	0100-001835	นาย	XXXXX	XXXXX	24	พนักงานผลิต HDPE 3	ส่วนผลิต HDPE 3	2	12 ชั่วโมง / วัน	ปกติ	-	-
	40	0100-002129	นาย	XXXXX	XXXXX	23	พนักงานผลิต HDPE 3	ส่วนผลิต HDPE 3	1	12 ชั่วโมง / วัน	ปกติ	-	-
	42	0100-002209	นาย	XXXXX	XXXXX	23	พนักงานผลิต HDPE 3	ส่วนผลิต HDPE 3	1	12 ชั่วโมง / วัน	ปกติ	-	-
	43	0100-001543	นาย	XXXXX	XXXXX	30	วิศวกรผลิต HDPE 3	ส่วนผลิต HDPE 3	6	8 ชั่วโมง / วัน	ปกติ	-	-
	44	0100-002154	นางสาว	XXXXX	XXXXX	22	วิศวกรผลิต HDPE 3	ส่วนผลิต HDPE 3	1	8 ชั่วโมง / วัน	ปกติ	-	-

รายการตรวจสุขภาพตามความเสี่ยง เรื่อง การตรวจคลื่นหัวใจ
หน่วย HD#3

พ.ศ.2567													ชี้แจงรายละเอียดความผิดปกติอื่น เพิ่มเติมหลังการตรวจซ้ำ โดย แพทย์อาชีวเวชศาสตร์
จำนวนพนักงานเข้ารับการตรวจ	ลำดับ	รหัสประจำตัว	Prefix	First Name	Last Name	อายุ	ตำแหน่ง	พื้นที่ที่พนักงานปฏิบัติงาน	อายุงาน (ปี)	ระยะเวลาการทำงาน	ผลการตรวจสุขภาพ		
											ปกติ	ผิดปกติ	
24	1	0100-001074	โอนย้าย	โอนย้าย	โอนย้าย	โอนย้าย	โอนย้าย	โอนย้าย	โอนย้าย	โอนย้าย	-	-	-
	2	0100-000353	โอนย้าย	โอนย้าย	โอนย้าย	โอนย้าย	โอนย้าย	โอนย้าย	โอนย้าย	โอนย้าย	-	-	-
	3	0100-000417	นาย	XXXXX	XXXXX	49	วิศวกรผลิต HDPE 3	ส่วนผลิต HDPE 3	29	8 ชั่วโมง / วัน	ปกติ	-	-
	4	0100-000419	นาย	XXXXX	XXXXX	50	หัวหน้างานผลิต HDPE 3	ส่วนผลิต HDPE 3	29	12 ชั่วโมง / วัน	ปกติ	-	-
	5	0100-000442	โอนย้าย	โอนย้าย	โอนย้าย	โอนย้าย	โอนย้าย	โอนย้าย	โอนย้าย	โอนย้าย	-	-	-
	6	0100-000517	โอนย้าย	โอนย้าย	โอนย้าย	โอนย้าย	โอนย้าย	โอนย้าย	โอนย้าย	โอนย้าย	-	-	-
	7	0100-000642	นาย	XXXXX	XXXXX	44	พนักงานผลิต HDPE 3	ส่วนผลิต HDPE 3	25	12 ชั่วโมง / วัน	-	ผิดปกติ	สรุป:ไม่ได้มีความผิดปกติอันเนื่องมาจากการทำงาน หรือเกี่ยวข้องกับลักษณะงานที่ปฏิบัติ ควรพบแพทย์โรคหัวใจเพื่อตรวจวินิจฉัยเพิ่มเติม
	8	0100-000672	นาย	XXXXX	XXXXX	44	หัวหน้างานผลิต HDPE 3	ส่วนผลิต HDPE 3	25	12 ชั่วโมง / วัน	ปกติ	-	-
	9	0100-000674	นาย	XXXXX	XXXXX	45	พนักงานผลิต HDPE 3	ส่วนผลิต HDPE 3	25	12 ชั่วโมง / วัน	ปกติ	-	-
	10	0100-000736	นาย	XXXXX	XXXXX	45	พนักงานผลิต HDPE 3	ส่วนผลิต HDPE 3	24	12 ชั่วโมง / วัน	ปกติ	-	-
	11	0100-000794	โอนย้าย	โอนย้าย	โอนย้าย	โอนย้าย	โอนย้าย	โอนย้าย	โอนย้าย	โอนย้าย	-	-	-
	12	0100-000983	ลาออก	ลาออก	ลาออก	ลาออก	ลาออก	ลาออก	ลาออก	ลาออก	-	-	-
	13	0100-001038	นาย	XXXXX	XXXXX	38	พนักงานผลิต HDPE 3	ส่วนผลิต HDPE 3	18	12 ชั่วโมง / วัน	ปกติ		-
	14	0100-001039	นาย	XXXXX	XXXXX	38	พนักงานผลิต HDPE 3	ส่วนผลิต HDPE 3	18	12 ชั่วโมง / วัน	ปกติ	-	-
	15	0100-001040	โอนย้าย	โอนย้าย	โอนย้าย	โอนย้าย	โอนย้าย	โอนย้าย	โอนย้าย	โอนย้าย	-	-	-
	16	0100-001041	นาย	XXXXX	XXXXX	39	พนักงานผลิต HDPE 3	ส่วนผลิต HDPE 3	18	12 ชั่วโมง / วัน	ปกติ	-	-
	17	0100-001108	นาย	XXXXX	XXXXX	37	พนักงานผลิต HDPE 3	ส่วนผลิต HDPE 3	17	12 ชั่วโมง / วัน	ปกติ	-	-
	18	0100-001110	นาย	XXXXX	XXXXX	37	พนักงานผลิต HDPE 3	ส่วนผลิต HDPE 3	17	12 ชั่วโมง / วัน	ปกติ	-	-
	19	0100-001111	โอนย้าย	โอนย้าย	โอนย้าย	โอนย้าย	โอนย้าย	โอนย้าย	โอนย้าย	โอนย้าย	-	-	-
	20	0100-001168	นาย	XXXXX	XXXXX	36	พนักงานผลิต HDPE 3	ส่วนผลิต HDPE 3	12	12 ชั่วโมง / วัน	ปกติ	-	-
	21	0100-001231	นาย	XXXXX	XXXXX	36	พนักงานผลิต HDPE 3	ส่วนผลิต HDPE 3	16	12 ชั่วโมง / วัน	ปกติ	-	-
	22	0100-001438	โอนย้าย	โอนย้าย	โอนย้าย	โอนย้าย	โอนย้าย	โอนย้าย	โอนย้าย	โอนย้าย	-	-	-
	23	0100-001462	นาย	XXXXX	XXXXX	39	พนักงานผลิต HDPE 3	ส่วนผลิต HDPE 3	19	12 ชั่วโมง / วัน	-	ผิดปกติ	สรุป:ไม่ได้มีความผิดปกติอันเนื่องมาจากการทำงาน หรือเกี่ยวข้องกับลักษณะงานที่ปฏิบัติ ควรพบแพทย์โรคหัวใจเพื่อตรวจวินิจฉัยเพิ่มเติม
	24	0100-001165	โอนย้าย	โอนย้าย	โอนย้าย	โอนย้าย	โอนย้าย	โอนย้าย	โอนย้าย	โอนย้าย	-	-	-
	25	0100-001526	โอนย้าย	โอนย้าย	โอนย้าย	โอนย้าย	โอนย้าย	โอนย้าย	โอนย้าย	โอนย้าย	-	-	-
	26	0100-001578	นาย	XXXXX	XXXXX	29	พนักงานผลิต HDPE 3	ส่วนผลิต HDPE 3	6	12 ชั่วโมง / วัน	ปกติ	-	-
	27	0100-000024	โอนย้าย	โอนย้าย	โอนย้าย	โอนย้าย	โอนย้าย	โอนย้าย	โอนย้าย	โอนย้าย	-	-	-
	28	0100-001595	ลาออก	ลาออก	ลาออก	ลาออก	ลาออก	ลาออก	ลาออก	ลาออก	-	-	-
	29	0100-001601	นาย	XXXXX	XXXXX	27	พนักงานผลิต HDPE 3	ส่วนผลิต HDPE 3	5	12 ชั่วโมง / วัน	ปกติ	-	-
	30	0100-000636	โอนย้าย	โอนย้าย	โอนย้าย	โอนย้าย	โอนย้าย	โอนย้าย	โอนย้าย	โอนย้าย	-	-	-
	31	0100-001044	โอนย้าย	โอนย้าย	โอนย้าย	โอนย้าย	โอนย้าย	โอนย้าย	โอนย้าย	โอนย้าย	-	-	-
	32	0100-001042	โอนย้าย	โอนย้าย	โอนย้าย	โอนย้าย	โอนย้าย	โอนย้าย	โอนย้าย	โอนย้าย	-	-	-
	33	0100-001617	นาย	XXXXX	XXXXX	27	พนักงานผลิต HDPE 3	ส่วนผลิต HDPE 3	5	12 ชั่วโมง / วัน	ปกติ	-	-
	34	0100-001798	โอนย้าย	โอนย้าย	โอนย้าย	โอนย้าย	โอนย้าย	โอนย้าย	โอนย้าย	โอนย้าย	-	-	-
	35	0100-000421	นาย	XXXXX	XXXXX	48	วิศวกรผลิต HDPE 3	ส่วนผลิต HDPE 3	28	8 ชั่วโมง / วัน	ปกติ	-	-
	36	0100-001224	นาย	XXXXX	XXXXX	39	พนักงานผลิต HDPE 3	ส่วนผลิต HDPE 3	18	12 ชั่วโมง / วัน	ปกติ	-	-
	37	0100-001609	นาย	XXXXX	XXXXX	26	พนักงานผลิต HDPE 3	ส่วนผลิต HDPE 3	5	12 ชั่วโมง / วัน	ปกติ	-	-
	38	0100-000529	นาย	XXXXX	XXXXX	49	หัวหน้างานผลิต HDPE 3	ส่วนผลิต HDPE 3	27	12 ชั่วโมง / วัน	ปกติ	-	-
	39	0100-001835	นาย	XXXXX	XXXXX	25	พนักงานผลิต HDPE 3	ส่วนผลิต HDPE 3	3	12 ชั่วโมง / วัน	ปกติ	-	-
	40	0100-002129	นาย	XXXXX	XXXXX	24	พนักงานผลิต HDPE 3	ส่วนผลิต HDPE 3	2	12 ชั่วโมง / วัน	ปกติ	-	-
	42	0100-002209	โอนย้าย	โอนย้าย	โอนย้าย	โอนย้าย	โอนย้าย	โอนย้าย	โอนย้าย	โอนย้าย	-	-	-
	43	0100-001543	นาย	XXXXX	XXXXX	31	วิศวกรผลิต HDPE 3	ส่วนผลิต HDPE 3	7	8 ชั่วโมง / วัน	ปกติ	-	-
	44	0100-002154	ลาออก	ลาออก	ลาออก	ลาออก	ลาออก	ลาออก	ลาออก	ลาออก	-	-	-
	45	0100-000890	นาย	XXXXX	XXXXX	42	พนักงานผลิต HDPE 3	ส่วนผลิต HDPE 3	20	12 ชั่วโมง / วัน	ปกติ	-	-
	46	0100-001044	นาย	XXXXX	XXXXX	41	พนักงานผลิต HDPE 3	ส่วนผลิต HDPE 3	18	12 ชั่วโมง / วัน	ปกติ	-	-

รายการตรวจสุขภาพตามความเสี่ยง เรื่อง การตรวจคลื่นหัวใจ
หน่วย HD#3

พ.ศ.2568													ชี้แจงรายละเอียดความผิดปกติอื่น เพิ่มเติมหลังการตรวจซ้ำ โดย แพทย์อาชีวเวชศาสตร์
จำนวนพนักงานเข้ารับการตรวจ	ลำดับ	รหัสประจำตัว	Prefix	First Name	Last Name	อายุ	ตำแหน่ง	พื้นที่ที่พนักงานปฏิบัติงาน	อายุงาน (ปี)	ระยะเวลาการทำงาน	ผลการตรวจสุขภาพ		
											ปกติ	ผิดปกติ	
16	1	0100-001074	โอนย้าย	โอนย้าย	โอนย้าย	โอนย้าย	โอนย้าย	โอนย้าย	โอนย้าย	โอนย้าย	-	-	-
	2	0100-000353	โอนย้าย	โอนย้าย	โอนย้าย	โอนย้าย	โอนย้าย	โอนย้าย	โอนย้าย	โอนย้าย	-	-	-
	3	0100-000417	โอนย้าย	โอนย้าย	โอนย้าย	โอนย้าย	โอนย้าย	โอนย้าย	โอนย้าย	โอนย้าย	-	-	-
	4	0100-000419	นาย	XXXXX	XXXXX	51	หัวหน้างานผลิต HDPE 3	ส่วนผลิต HDPE 3	30	12 ชั่วโมง / วัน	ปกติ	-	-
	5	0100-000442	โอนย้าย	โอนย้าย	โอนย้าย	โอนย้าย	โอนย้าย	โอนย้าย	โอนย้าย	โอนย้าย	-	-	-
	6	0100-000517	โอนย้าย	โอนย้าย	โอนย้าย	โอนย้าย	โอนย้าย	โอนย้าย	โอนย้าย	โอนย้าย	-	-	-
	7	0100-000642	นาย	XXXXX	XXXXX	45	พนักงานผลิต HDPE 3	ส่วนผลิต HDPE 3	26	12 ชั่วโมง / วัน	ปกติ	-	-
	8	0100-000672	นาย	XXXXX	XXXXX	45	หัวหน้างานผลิต HDPE 3	ส่วนผลิต HDPE 3	26	12 ชั่วโมง / วัน	ปกติ	-	-
	9	0100-000674	นาย	XXXXX	XXXXX	46	พนักงานผลิต HDPE 3	ส่วนผลิต HDPE 3	26	12 ชั่วโมง / วัน	ปกติ	-	-
	10	0100-000736	โอนย้าย	โอนย้าย	โอนย้าย	โอนย้าย	โอนย้าย	โอนย้าย	โอนย้าย	โอนย้าย	-	-	-
	11	0100-000794	โอนย้าย	โอนย้าย	โอนย้าย	โอนย้าย	โอนย้าย	โอนย้าย	โอนย้าย	โอนย้าย	-	-	-
	12	0100-000983	ลาออก	ลาออก	ลาออก	ลาออก	ลาออก	ลาออก	ลาออก	ลาออก	-	-	-
	13	0100-001038	นาย	XXXXX	XXXXX	39	พนักงานผลิต HDPE 3	ส่วนผลิต HDPE 3	19	12 ชั่วโมง / วัน	ปกติ	-	-
	14	0100-001039	นาย	XXXXX	XXXXX	39	พนักงานผลิต HDPE 3	ส่วนผลิต HDPE 3	19	12 ชั่วโมง / วัน	ปกติ	-	-
	15	0100-001040	โอนย้าย	โอนย้าย	โอนย้าย	โอนย้าย	โอนย้าย	โอนย้าย	โอนย้าย	โอนย้าย	-	-	-
	16	0100-001041	นาย	XXXXX	XXXXX	40	พนักงานผลิต HDPE 3	ส่วนผลิต HDPE 3	19	12 ชั่วโมง / วัน	ปกติ	-	-
	17	0100-001108	นาย	XXXXX	XXXXX	38	พนักงานผลิต HDPE 3	ส่วนผลิต HDPE 3	18	12 ชั่วโมง / วัน	ปกติ	-	-
	18	0100-001110	โอนย้าย	โอนย้าย	โอนย้าย	โอนย้าย	โอนย้าย	โอนย้าย	โอนย้าย	โอนย้าย	-	-	-
	19	0100-001111	โอนย้าย	โอนย้าย	โอนย้าย	โอนย้าย	โอนย้าย	โอนย้าย	โอนย้าย	โอนย้าย	-	-	-
	20	0100-001168	ลาออก	ลาออก	ลาออก	ลาออก	ลาออก	ลาออก	ลาออก	ลาออก	-	-	-
	21	0100-001231	นาย	XXXXX	XXXXX	37	พนักงานผลิต HDPE 3	ส่วนผลิต HDPE 3	17	12 ชั่วโมง / วัน	ปกติ	-	-
	22	0100-001438	โอนย้าย	โอนย้าย	โอนย้าย	โอนย้าย	โอนย้าย	โอนย้าย	โอนย้าย	โอนย้าย	-	-	-
	23	0100-001462	นาย	XXXXX	XXXXX	40	พนักงานผลิต HDPE 3	ส่วนผลิต HDPE 3	20	12 ชั่วโมง / วัน	ปกติ	-	-
	24	0100-001165	โอนย้าย	โอนย้าย	โอนย้าย	โอนย้าย	โอนย้าย	โอนย้าย	โอนย้าย	โอนย้าย	-	-	-
	25	0100-001526	โอนย้าย	โอนย้าย	โอนย้าย	โอนย้าย	โอนย้าย	โอนย้าย	โอนย้าย	โอนย้าย	-	-	-
	26	0100-001578	นาย	XXXXX	XXXXX	30	พนักงานผลิต HDPE 3	ส่วนผลิต HDPE 3	7	12 ชั่วโมง / วัน	ปกติ	-	-
	27	0100-000024	โอนย้าย	โอนย้าย	โอนย้าย	โอนย้าย	โอนย้าย	โอนย้าย	โอนย้าย	โอนย้าย	-	-	-
	28	0100-001595	ลาออก	ลาออก	ลาออก	ลาออก	ลาออก	ลาออก	ลาออก	ลาออก	-	-	-
	29	0100-001601	โอนย้าย	โอนย้าย	โอนย้าย	โอนย้าย	โอนย้าย	โอนย้าย	โอนย้าย	โอนย้าย	-	-	-
	30	0100-000636	โอนย้าย	โอนย้าย	โอนย้าย	โอนย้าย	โอนย้าย	โอนย้าย	โอนย้าย	โอนย้าย	-	-	-
	31	0100-001044	โอนย้าย	โอนย้าย	โอนย้าย	โอนย้าย	โอนย้าย	โอนย้าย	โอนย้าย	โอนย้าย	-	-	-
	32	0100-001042	โอนย้าย	โอนย้าย	โอนย้าย	โอนย้าย	โอนย้าย	โอนย้าย	โอนย้าย	โอนย้าย	-	-	-
	33	0100-001617	นาย	XXXXX	XXXXX	28	พนักงานผลิต HDPE 3	ส่วนผลิต HDPE 3	6	12 ชั่วโมง / วัน	ปกติ	-	-
	34	0100-001798	โอนย้าย	โอนย้าย	โอนย้าย	โอนย้าย	โอนย้าย	โอนย้าย	โอนย้าย	โอนย้าย	-	-	-
	35	0100-000421	โอนย้าย	โอนย้าย	โอนย้าย	โอนย้าย	โอนย้าย	โอนย้าย	โอนย้าย	โอนย้าย	-	-	-
	36	0100-001224	โอนย้าย	โอนย้าย	โอนย้าย	โอนย้าย	โอนย้าย	โอนย้าย	โอนย้าย	โอนย้าย	-	-	-
	37	0100-001609	นาย	XXXXX	XXXXX	27	พนักงานผลิต HDPE 3	ส่วนผลิต HDPE 3	6	12 ชั่วโมง / วัน	ปกติ	-	-
	38	0100-000529	นาย	XXXXX	XXXXX	50	หัวหน้างานผลิต HDPE 3	ส่วนผลิต HDPE 3	28	12 ชั่วโมง / วัน	ปกติ	-	-
	39	0100-001835	นาย	XXXXX	XXXXX	26	พนักงานผลิต HDPE 3	ส่วนผลิต HDPE 3	4	12 ชั่วโมง / วัน	ปกติ	-	-
	40	0100-002129	โอนย้าย	โอนย้าย	โอนย้าย	โอนย้าย	โอนย้าย	โอนย้าย	โอนย้าย	โอนย้าย	-	-	-
	42	0100-002209	โอนย้าย	โอนย้าย	โอนย้าย	โอนย้าย	โอนย้าย	โอนย้าย	โอนย้าย	โอนย้าย	-	-	-
	43	0100-001543	โอนย้าย	โอนย้าย	โอนย้าย	โอนย้าย	โอนย้าย	โอนย้าย	โอนย้าย	โอนย้าย	-	-	-
	44	0100-002154	ลาออก	ลาออก	ลาออก	ลาออก	ลาออก	ลาออก	ลาออก	ลาออก	-	-	-
	45	0100-000890	โอนย้าย	โอนย้าย	โอนย้าย	โอนย้าย	โอนย้าย	โอนย้าย	โอนย้าย	โอนย้าย	-	-	-
	46	0100-001044	ลาออก	ลาออก	ลาออก	ลาออก	ลาออก	ลาออก	ลาออก	ลาออก	-	-	-
	47	0100-000975	นาย	XXXXX	XXXXX	41	พนักงานผลิต HDPE 3	ส่วนผลิต HDPE 3	20	12 ชั่วโมง / วัน	ปกติ	-	-

ผลการตรวจสุขภาพพนักงานคู่ธุรกิจประจำ

(ส่วนผลิต HDPE2,3)

โรงพยาบาลกรุงเทพ ระยอง

รายงานสรุปผลการตรวจสุขภาพประจำปี 2568 บริษัท ไทยโพลิเอททีลีน จำกัด ส่วนผลิต HDPE2,3 (พนักงานคู่ธุรกิจประจำ)

ลักษณะการตรวจสุขภาพ	สิ่งที่ตรวจ (เลือด , ปัสสาวะ, เนื้อเยื่อ ฯลฯ)	หน่วยงานที่ตรวจ	จำนวนพนักงานทั้งหมดที่เข้ารับการตรวจ	ผลการตรวจสุขภาพวินิจฉัย โดย แพทย์อาชีวเวชศาสตร์		การดำเนินการกรณีผิดปกติโดย แพทย์อาชีวเวชศาสตร์ (ตรวจซ้ำ ,รับการรักษา ฯลฯ)	ชี้แจงรายละเอียดความผิดปกติอื่น เพิ่มเติมหลังการตรวจซ้ำ โดย แพทย์อาชีวเวชศาสตร์
				ปกติ (ราย)	ผิดปกติ (ราย)		
รายการตรวจสุขภาพทั่วไป							
1. ตรวจร่างกายทั่วไป	ร่างกาย	โรงพยาบาลกรุงเทพระยอง	11	11	0	-	-
1.1 ดัชนีมวลกาย	ร่างกาย		11	11	0	-	-
1.2 ความดันโลหิต	ร่างกาย		11	11	0	-	-
1.3 การตรวจวัดชีพจร	ร่างกาย		11	11	0	-	-
2. ความสมบูรณ์ของเม็ดเลือด (Complete Blood Count)	เลือด		11	11	0	-	-
3. ตรวจหาปริมาณน้ำตาลกลูโคสในเลือด (FBS)	เลือด		11	11	0	-	-
4.ตรวจระดับไขมันคลอเรสเตอรอลรวมในเลือด (Total Cholesterol)	เลือด		11	11	0	-	-
5. ตรวจการทำงานของไต (BUN, Creatinine)	เลือด		11	11	0	-	-
6. ตรวจการทำงานของตับ(SGOT,SGPT)	เลือด		11	11	0	-	-
7. ตรวจปัสสาวะสมบูรณ์แบบ (Urine Analysis)	ปัสสาวะ		11	11	0	-	-
8. ตรวจสารเสพติดในปัสสาวะ (Meth-Amphetamine check)	ปัสสาวะ		11	11	0	-	-
9. ตรวจเอ็กซเรย์ทรวงอก (Chest X-Ray)	ร่างกาย		11	11	0	-	-

รายงานสรุปผลการตรวจสุขภาพประจำปี 2568 บริษัท ไทยโพลิเอททีลีน จำกัด ส่วนผลิต HDPE2,3 (พนักงานคู่ธุรกิจประจำ)

ลักษณะการตรวจสุขภาพ	สิ่งที่ตรวจ (เลือด , ปัสสาวะ, เนื้อเยื่อ ฯลฯ)	หน่วยงานที่ตรวจ	จำนวนพนักงานทั้งหมดที่เข้ารับการตรวจ	ผลการตรวจสุขภาพวินิจฉัย โดย แพทย์อาชีวเวชศาสตร์		การดำเนินการกรณีผิดปกติโดย แพทย์อาชีวเวชศาสตร์ (ตรวจซ้ำ ,รับการรักษา ฯลฯ)	ชี้แจงรายละเอียดความผิดปกติอื่น เพิ่มเติมหลังการตรวจซ้ำ โดย แพทย์อาชีวเวชศาสตร์
				ปกติ (ราย)	ผิดปกติ (ราย)		
รายการตรวจสุขภาพตามลักษณะงาน							
1. ตรวจสมรรถภาพการมองเห็นทางอาชีวอนามัย (Occupational Vision Test)	ตา	โรงพยาบาลกรุงเทพระยอง	11	11	0	-	-
2. ตรวจสมรรถภาพการได้ยิน (Audiometric Test)	หู		11	11	0	-	-
3. ตรวจสมรรถภาพการทำงานของปอด (Spirometric Test)	ลมหายใจ		11	11	0	-	-
4. ตรวจคลื่นไฟฟ้าหัวใจ (EKG)	ร่างกาย		10	10	0	-	-
5. ตรวจปริมาณ Hexane ในปัสสาวะ (2,5-hexanedion)	ปัสสาวะ	ศูนย์พิษวิทยา โรงพยาบาลรามาธิบดี	10	10	0	-	-

หมายเหตุ : บริษัท CC Content จำกัด จำนวน 11 ราย

[redacted]

ว. 44024

แพทย์อาชีวเวชศาสตร์

BANGKOK HOSPITAL RAYONG

การสืบค้นฐานข้อมูลสุขภาพพนักงาน

Health Checkup Results Analysis Standard (SD-OH-S-0004)

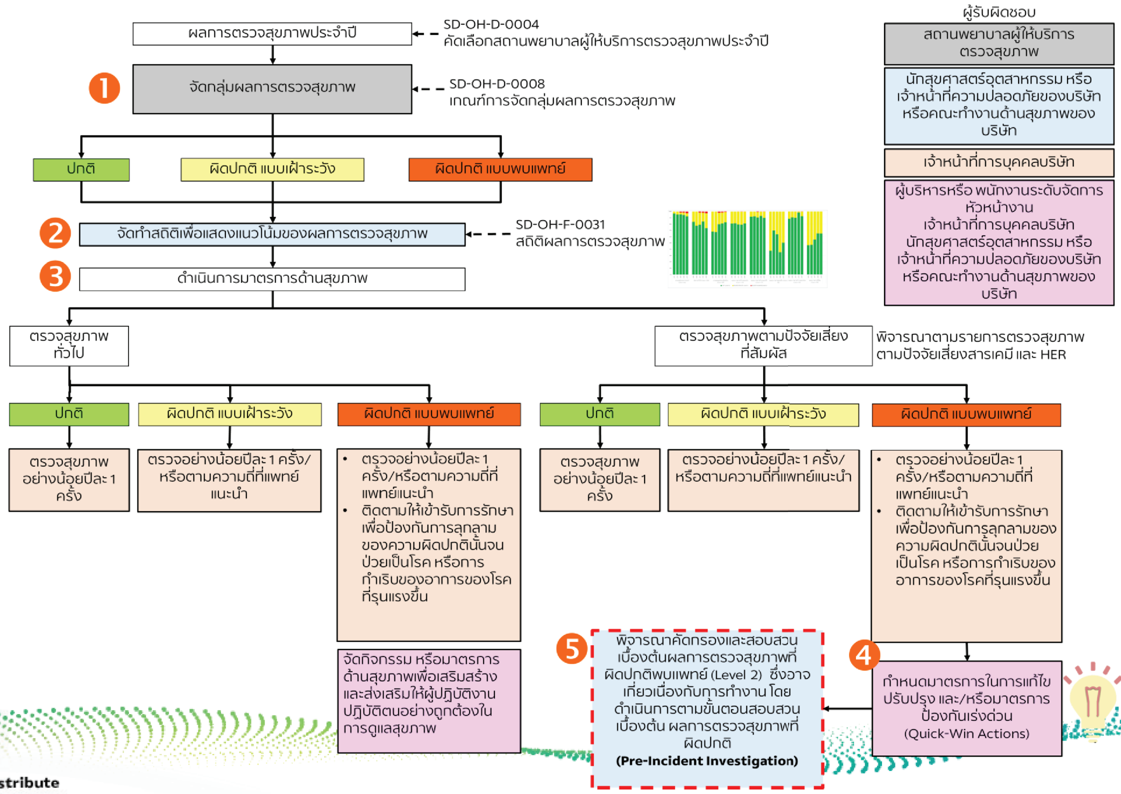

SCGC

Health Checkup Results Analysis Standard (SD-OH-S-0004)

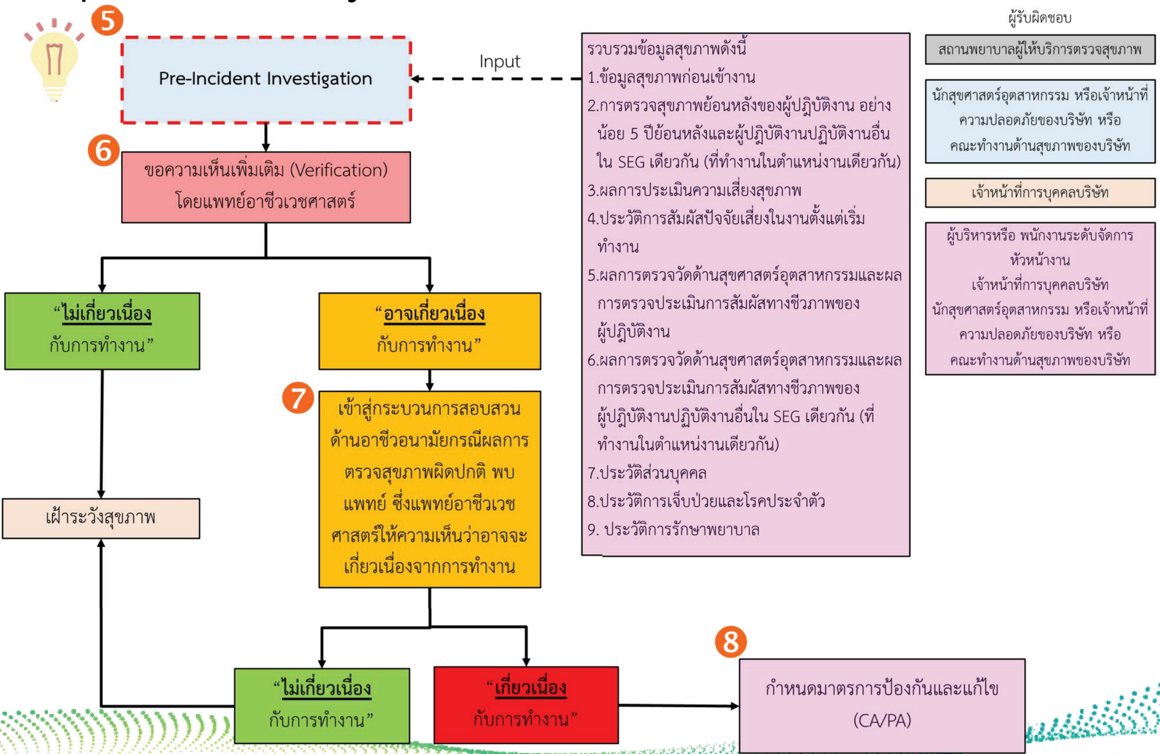

มติที่ประชุม

- เพื่ออนุมัติ ให้ Endorse มาตรฐานการวิเคราะห์ผลการตรวจสุขภาพนี้ โดยมีผลตั้งแต่ 1 กุมภาพันธ์ 2563

SCGC

ฐานข้อมูลสุขภาพ พนักงาน

บริษัท ไทยโพลิเอททีลีน จำกัด

INTERNAL Do not distribute

ฐานข้อมูลสุขภาพ พนักงาน

Medical Center Site 3

- แพทย์อาชีวเวชศาสตร์ประจำ Medical
  เวลา 07:30 – 16:30
  (ยกเว้นวันหยุดนักขัตฤกษ์
  และวันเสาร์ – อาทิตย์
- พยาบาลวิชาชีพอยู่ตลอด 24 ชั่วโมง

สถานพยาบาล Site1

- แพทย์อาชีวเวชศาสตร์ประจำ
  วันพุธ เวลา 13:00 – 16:30
  วันศุกร์ เวลา 13:00 – 16:30
  (ยกเว้นวันหยุดนักขัตฤกษ์)
- พยาบาลวิชาชีพอยู่ตลอด 24 ชั่วโมง

INTERNAL Do not distribute

ฐานข้อมูลสุขภาพ พนักงาน

Medical Center

ฐานข้อมูลสุขภาพ พนักงาน

Medical Center

ฐานข้อมูลสุขภาพ พนักงาน

สถานพยาบาล Site1

บุคลากรที่รับผิดชอบ

แพทย์อาชีวเวชศาสตร์

↓

พยาบาลวิชาชีพ

↓

[redacted]

SCGC

ฐานข้อมูลสุขภาพ พนักงาน

ฐานข้อมูลสุขภาพ พนักงาน

ภาคผนวก ข-7

การตรวจวัดและการประเมินความเสี่ยงด้านสุขภาพ

(Health Risk Assessment)

การตรวจวัดและการประเมินความเสี่ยงด้านสุขภาพ

Health Risk Assessment

วัตถุประสงค์

เป้าหมายของการประเมินความเสี่ยงด้านสุขภาพจากการทำงาน คือการบ่งชี้อันตรายด้านสุขภาพในสิ่งแวดล้อมการทำงานในเชิงรุกอย่างเป็นระบบ และประเมินศักยภาพหรือความเสี่ยงที่จะก่ออันตรายต่อสุขภาพ เพื่อกำหนดแนวทางการควบคุมที่เหมาะสมนำไปสู่การกำหนดมาตรการปกป้องสุขภาพและความเป็นอยู่ที่ดีของผู้ปฏิบัติงาน การประเมินความเสี่ยงด้านสุขภาพจึงต้องดำเนินการอย่างต่อเนื่อง โดยอาศัยความร่วมมือของทุกคนในบริษัท เพื่อนำความรู้ ประสบการณ์ และความชำนาญในแต่ละด้าน มาใช้สนับสนุนกระบวนการประเมินความเสี่ยงด้านสุขภาพ

ขอบข่ายและการนำไปใช้

พนักงาน พนักงานประจำ พนักงานสัญญาจ้าง และคู่ธุรกิจประจำพื้นที่ความรับผิดชอบของบริษัท ไทยโพลิเอททีลีน จำกัด (ส่วนผลิต HDPE1, HDPE2&3, HDPE4, LLDPE, LDPE, PP1&2, PP3, Catalyst & Pilot Plant, Compounding, QA&QC, Logistics, SHE และ Pilot Plant Complex)

หน้าที่ความรับผิดชอบ (Responsibilities)

บทบาท (Roles)	หน้าที่ความรับผิดชอบ (Responsibilities)
ผู้บริหารหรือ พนักงานระดับจัดการ (Management Levels)	▪ ผลักดันมาตรฐานฯ สู่การนำไปปฏิบัติ โดยจัดให้มีการจัดทำระเบียบปฏิบัติ (procedure) ที่เฉพาะเจาะจงเพื่อบังคับใช้ ▪ สนับสนุนทรัพยากรที่จำเป็น เพื่อให้เกิดการนำไปปฏิบัติที่สอดคล้องกับมาตรฐานฯ ฉบับนี้ ▪ แต่งตั้งทีมผู้ประเมินความเสี่ยงด้านสุขภาพ และส่งเสริมผู้ปฏิบัติงานในทุกระดับให้มีส่วนร่วมในการประเมินความเสี่ยงด้านสุขภาพ
นักสุขศาสตร์อุตสาหกรรม หรือเจ้าหน้าที่ความปลอดภัยของบริษัท หรือคณะทำงานด้านสุขภาพของบริษัท (Industrial Hygienist or Professional Safety Officer)	▪ เป็นบุคลากรหลักในทีมประเมินความเสี่ยงด้านสุขภาพ ▪ จัดทำรายงานผลการประเมินความเสี่ยง และแจ้งผลการประเมินความเสี่ยงด้านสุขภาพให้ผู้ปฏิบัติงานทราบ ▪ ทบทวนการประเมินความเสี่ยงด้านสุขภาพเป็นระยะ ตามข้อกำหนด ▪ เสนอมาตรการป้องกันและควบคุมความเสี่ยงด้านสุขภาพ ที่สอดคล้องกับผลการประเมินฯ

หัวหน้างาน (Supervisory Levels)	▪ ให้ความร่วมมือในการประเมินความเสี่ยงด้านสุขภาพ เช่นประสานงานการประเมินความเสี่ยงด้านสุขภาพระหว่างผู้ปฏิบัติงานในความรับผิดชอบและทีมผู้ประเมิน ▪ แจ้งนักสุขศาสตร์อุตสาหกรรม เจ้าหน้าที่ความปลอดภัย หรือคณะทำงานด้านสุขภาพของบริษัท เมื่อมีการเปลี่ยนแปลงในสถานที่ทำงานซึ่งอาจทำให้ความเสี่ยงด้านสุขภาพของผู้ปฏิบัติงานเปลี่ยนแปลง ▪ แจ้งหรือสื่อสารผลการประเมินความเสี่ยงด้านสุขภาพแก่ผู้ปฏิบัติงานที่อยู่ในความรับผิดชอบ ▪ ดำเนินการเพื่อให้มั่นใจว่าผู้ใต้บังคับบัญชาได้ปฏิบัติตามมาตรการควบคุมความเสี่ยงด้านสุขภาพที่กำหนด
พนักงาน และพนักงานบริษัทคู่ธุรกิจ (Employees and Contractor Employees)	▪ มีส่วนร่วมและให้ความร่วมมือในการประเมินความเสี่ยงด้านสุขภาพ โดยการให้ข้อมูลการปฏิบัติงานของตนเองให้ถูกต้องครบถ้วน ▪ ปฏิบัติตามมาตรการควบคุมความเสี่ยงด้านสุขภาพที่กำหนด ▪ ติดตามและทบทวนผลการประเมินความเสี่ยงด้านสุขภาพของตนเอง หากเห็นว่าผลการประเมินอาจคลาดเคลื่อนให้แจ้งหัวหน้างาน เพื่อแก้ไขหรือหารือกับผู้เกี่ยวข้องต่อไป

คำจำกัดความ (Definitions)

หัวข้อ/ ชื่อเรื่อง/ คำศัพท์ (Topic/Subject/Terminology)	คำนิยาม/ คำอธิบาย (Definition / Description)
ACGIH	American Conference of Governmental Industrial Hygienists เป็นองค์กรที่จัดตั้งโดยกลุ่มนักสุขศาสตร์อุตสากรรมที่ทำงานในภาครัฐ โดยมีวัตถุประสงค์เพื่อใช้ที่ประชุมนี้เป็นตัวกลางสำหรับกิจกรรม - แลกเปลี่ยนประสบการณ์และความคิดเห็นทางด้านสุขศาสตร์อุตสาหกรรม - ปรับมาตรฐานและเทคนิคในการดูแลสุขภาพของคนงานในโรงงานอุตสาหกรรม - พัฒนาระบบบริหารจัดการเพื่อปกป้องสุขภาพอนามัยของคนงาน ACGIH เป็นองค์กรที่มีส่วนในการปรับปรุงการให้บริการทางด้านสุขภาพอนามัยของคนงานในอุตสาหกรรมเป็นอย่างมาก คณะกรรมการทางด้าน Industrial Ventilation และ Threshold Limit Value (TLVs) ของ ACGIH มีชื่อเสียงไปทั่วโลก โดยทำหน้าที่กำหนดค่า TLVs

หัวข้อ/ ชื่อเรื่อง/ คำศัพท์ (Topic/Subject/Terminology)	คำนิยาม/ คำอธิบาย (Definition / Description)
IARC	International Agency for Research on Cancer เป็นองค์กรหนึ่งของ World Health Organization (WHO) มีสำนักงานอยู่ที่เมืองลียง ประเทศฝรั่งเศส มีหน้าที่หลักในการพัฒนา สนับสนุน การวิจัยเกี่ยวกับโรคมะเร็ง องค์กร IARC เป็นผู้ประเมินและจัดกลุ่มสารก่อมะเร็งที่ได้รับความเชื่อถือสูงที่สุดในโลก โดยทางองค์กรจะเชิญผู้เชี่ยวชาญจากนานาประเทศ มาพิจารณา ทบทวน ประเมิน ข้อมูลงานวิจัยทั่วโลกเกี่ยวกับ สารเคมี / เชื้อโรค / สภาพการณ์ ที่ก่อให้เกิดมะเร็ง ทำการจัดกลุ่มแล้วตีพิมพ์ออกมาเป็นหนังสือเรียกว่า IARC Monograph เล่มหนึ่งจะมีการทบทวนข้อมูล สารเคมี / เชื้อโรค / สภาพการณ์ หลายรายการ รายชื่อ สารเคมี / เชื้อโรค / สภาพการณ์ ที่ได้ทำการประเมินและจัดกลุ่มแล้ว จะประกาศไว้ในเว็บไซต์ http://monographs.iarc.fr
CAS number	Chemical Abstracts Service (CAS) registry number เป็นหมายเลขรหัสของสารเคมีซึ่งกำหนดโดยหน่วยงาน American Chemical Society หมายเลขรหัสนี้เป็นรหัสสากลที่ได้รับความนิยมสูงในการกำหนดรหัสสารเคมีทั่วโลก รหัสจะกำหนดให้กับสารเคมีทุกชนิด ซึ่งแต่ละชนิดจะมีเลขเฉพาะตัว การกำหนดรหัสจะไล่เรียงกันไปเรื่อยๆ ทำให้จำนวนตัวเลขไม่มีความหมายอะไรเป็นพิเศษ รหัสจะประกอบไปด้วยเลข 3 กลุ่มคั่นด้วยเครื่องหมายขีด (-) ดังนี้ XXXXXXX-XX-X (กลุ่มแรกสูงสุด 7 หลัก กลุ่มที่สองสูงสุด 2 หลัก และกลุ่มสุดท้ายจะเป็นเลขหลักเดียวเสมอ) ตัวอย่างเช่น CAS Number ของน้ำคือ 7732-18-5 เป็นต้น
ค่าขีดจำ กัดที่ยอมให้สัมผัสได้ในสถานที่ทำงาน (Occupational Exposure Limits: OELs)	ระดับความเข้มข้นของสารเคมี หรือระดับการสัมผัสปัจจัยทางกายภาพในสิ่งแวดล้อมการทำงาน ภายใต้เงื่อนไขที่กำหนด เชื่อว่าผู้ปฏิบัติงานเกือบทั้งหมดสามารถทำงานในสภาพดังกล่าวได้วันแล้ววันเล่า ตลอดอายุการทำงาน โดยไม่มีผลกระทบที่เป็นอันตรายต่อสุขภาพ ค่า OELs ตามกฎหมายประเทศไทย คือ ค่าที่กำหนดและประกาศใช้โดยกระทรวงแรงงาน และค่าอื่นที่เป็นที่รู้จักทั่วไป คือ TLVs เป็นต้น
TLVs (Threshold Limit Values)	ค่ามาตรฐานของสารเคมีในบรรยากาศการทำงานซึ่งกำหนดโดยองค์กร ACGIH

หัวข้อ/ ชื่อเรื่อง/ คำศัพท์ (Topic/Subject/Terminology)	คำนิยาม/ คำอธิบาย (Definition / Description)
OEL-C	OEL สูงสุด (Ceiling, C) คือ ค่าขีดจำกัดเพดานหรือค่าสูงสุดที่ความเข้มข้นสารเคมี ณ เวลาใดๆ ในระหว่างวันทำงาน สูงเกินค่านี้ไม่ได้
OEL-STEL	OEL สำหรับการสัมผัสสารในเวลาสั้นๆ (Short Term Exposure Limit, STEL) คือ ค่าเฉลี่ยความเข้มข้นสารในอากาศในระยะเวลาสั้นๆ ที่ผู้ปฏิบัติงานสัมผัสต่อเนื่อง เช่น 15 – 30 นาที ค่า STEL เป็นค่าเสริม TWA สำหรับสารที่มีผลกระทบแบบเฉียบพลันและความเป็นพิษของสารนั้นคือการก่อพิษแบบเรื้อรัง อย่างไรก็ตาม สารบางชนิดอาจมีค่า STEL โดยไม่มีค่า TWA ได้
OEL-TWA	OEL เฉลี่ยสำหรับการสัมผัสสารตลอดเวลาการทำงาน (Time Weighted Average, TWA) คือ ค่าความเข้มข้นสารในอากาศเฉลี่ยตลอดเวลาการทำงาน ซึ่งโดยทั่วไปคือ 8 ชั่วโมงต่อวัน และ 40 ชั่วโมงต่อสัปดาห์ ที่ผู้ปฏิบัติงานเกือบทั้งหมดอาจสัมผัสซ้ำๆ วันแล้ววันเล่าตลอดอายุการทำงาน โดยปราศจากผลกระทบต่อสุขภาพ
BEI	Biological Exposure Index เป็นค่าอ้างอิง บ่งบอกถึงความเข้มข้นของการสัมผัสในปัจจุบัน การสัมผัสเฉลี่ยในแต่ละวัน หรือการสัมผัสแบบเรื้อรังได้ ทั้งนี้ขึ้นกับชนิดของสารบ่งชี้ ตัวอย่างที่เลือกเก็บ และเวลาที่เก็บตัวอย่าง ซึ่งสิ่งเหล่านี้สัมพันธ์กับปฏิกิริยาทางเคมีในร่างกายและครึ่งอายุของสารบ่งชี้
กลุ่มพนักงานที่สัมผัสปัจจัยเสี่ยงจากการทำงานคล้ายกัน (Similar Exposure Groups: SEGs)	กลุ่มผู้ปฏิบัติงานซึ่งสัมผัสสารเคมีอันตรายเหมือนกัน เนื่องจากงานที่ทำ และความถี่ในการทำงานที่เกี่ยวกับปัจจัยเสี่ยงนั้นเหมือนกัน (ปัจจัยเสี่ยงนั้น ได้แก่ วัตถุดิบหรือสารเคมี กระบวนการผลิต และวิธีการทำงาน) ผู้ปฏิบัติงานคนหนึ่งอาจอยู่ในกลุ่มของ SEG หลายกลุ่มก็ได้
การยศาสตร์ (Ergonomics)	ศาสตร์ที่ศึกษาความสัมพันธ์ระหว่างคน เครื่องจักร สิ่งแวดล้อม และระบบ แล้วทำการออกแบบ หรือปรับระบบ สิ่งแวดล้อม หรือเครื่องจักรเหล่านั้น ให้เกิดความสะดวกสบาย ความปลอดภัยเหมาะสมกับบุคคล และก่อให้เกิดประสิทธิภาพสูงสุด ในการปฏิบัติงาน

หัวข้อ/ ชื่อเรื่อง/ คำศัพท์ (Topic/Subject/Terminology)	คำนิยาม/ คำอธิบาย (Definition / Description)
รังสีชนิดก่อไอออน (Ionizing radiation)	รังสีที่มีพลังงานสูง ที่สามารถทำให้อะตอมของตัวกลางที่รังสีนั้นวิ่งผ่าน เกิดการแตกตัวเป็นไอออนได้ทั้งโดยทางตรงหรือทางอ้อม เช่น รังสีแอลฟารังสีบีตา รังสีเอกซ์ รังสีแกมมา รังสีนิวตรอน
เดซิเบลเอ (dB(A))	เป็นหน่วยวัดความดังเสียงที่ใกล้เคียงกับการตอบสนอง ต้องเงสียงของหูมนุษย์

มาตรฐานการปฏิบัติ (Standard)

1. บริษัทต้องจัดให้มีคณะทำงานประเมินความเสี่ยงด้านสุขภาพ ซึ่งอย่างน้อยต้องประกอบไปด้วยผู้จัดการโรงงาน/ผู้จัดการแผนก/วิศวกรผลิต / หัวหน้างาน / ผู้ที่มีความรู้ด้านกระบวนการผลิตหรืองานที่ปฏิบัติเป็นอย่างดี และนักสุขศาสตร์อุตสาหกรรม / นักอาชีวอนามัย/แพทย์อาชีวเวชศาสตร์ หรือเจ้าหน้าที่ความปลอดภัยในการทำงาน ซึ่งมีความรู้เกี่ยวกับผลกระทบต่อสุขภาพตามปัจจัยเสี่ยงในโรงงานเป็นอย่างดี โดยต้องมีประสบการณ์ทำงานอย่างน้อย 2 ปี
2. คณะกรรมการดูแลสุขภาพพนักงานและคู่ธุรกิจ ดำเนินการประเมินความเสี่ยงด้านสุขภาพตามขั้นตอนคือ

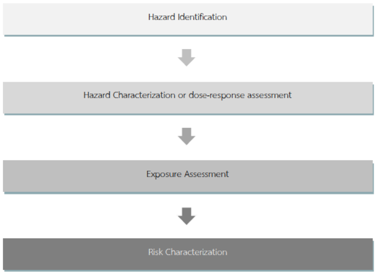

2.1 คณะกรรมการดูแลสุขภาพพนักงานและคู่ธุรกิจระบุอันตราย (Hazard Identification) ทั้งจากการวิเคราะห์เอกสาร (Desktop Analysis) และการเดินสำรวจ (Walkthrough Survey) อ้างอิงตาม SE-D-0066 การสำรวจด้านสุขศาสตร์

อุตสาหกรรม (Industrial Hygiene Survey) โดยระบุปัจจัยอันตรายทางกายภาพ เคมี ชีวภาพ และการยศาสตร์ให้ครบถ้วน

2.2 คณะกรรมการดูแลสุขภาพพนักงานและคู่ธุรกิจศึกษาผลกระทบที่อาจเกิดต่อสุขภาพ หรือความสัมพันธ์ระหว่างปริมาณสารหรือปัจจัยเสี่ยงที่ได้รับและการตอบสนองของร่างกาย (Hazard Characterization or does-response assessment) ทั้งทางด้านกายภาพ เคมี ชีวภาพ โดยทบทวนผลกระทบต่อสุขภาพของปัจจัยเสี่ยงตามตารางที่ 1

ตารางที่ 1 ปัจจัยอันตรายและการพิจารณาระดับความรุนแรงของผลกระทบต่อสุขภาพ

ปัจจัยอันตราย	ระดับความรุนแรงของผลกระทบต่อสุขภาพ (Health Effect Rating)
แสงสว่าง	ระดับ 2 เล็กน้อย ปวดตาเมื่อปฏิบัติงานต่อเนื่องเป็นระยะเวลานาน
ความร้อน	เท่ากับระดับการสัมผัสที่หาได้ (Exposure Rating: ER)
เสียงดัง	พิจารณาตามค่าร้อยละปริมาณเสียงสะสมที่ตรวจวัดหรือคำนวณได้
รังสี(ชนิดก่อไอออน)	ใช้เครื่องมืออื่นประเมิน
สารเคมี	เอกสารสนับสนุน SD-OH-D-0002 ตารางแสดงระดับความรุนแรงผลกระทบต่อสุขภาพของปัจจัยอันตราย *สารอื่นๆ ที่ไม่มีระบุให้พิจารณาผลกระทบตามตารางที่ 2ระดับความรุนแรงของผลกระทบต่อสุขภาพ
ชีวภาพ	พิจารณาผลกระทบตามตารางที่ 2 ระดับความรุนแรงของผลกระทบต่อสุขภาพ
การยศาสตร์	ใช้เครื่องมืออื่นประเมิน

ตารางที่ 2 การพิจารณาระดับความรุนแรงของผลกระทบต่อสุขภาพเพิ่มเติมสำหรับอันตรายด้านเคมีและชีวภาพ

ระดับ	ความรุนแรง	ผลกระทบต่อสุขภาพ
1	ไม่มี	การสัมผัสที่ระดับดังกล่าวไม่มีผลกระทบต่อสุขภาพ*
2	เล็กน้อย	มีผลกระทบต่อสุขภาพเล็กน้อย ไม่จำเป็นต้องรักษา ไม่มีการป่วยจนต้องลางาน ไม่มีผลต่อการปฏิบัติงานหรือเป็นสาเหตุของการทุพพลภาพ หายได้โดยไม่จำเป็นต้องรักษาทางการแพทย์
3	ปานกลาง	มีผลกระทบต่อสุขภาพรุนแรงที่หายได้ แต่ต้องได้รับการรักษา มักขาดงานหรือลาป่วย หรือมีผลกระทบสะสมจากการสัมผัสในลักษณะซ้ำๆ หรือเป็นระยะเวลานาน โดยไม่มีอันตรายถึงชีวิต
4	รุนแรง	มีผลกระทบต่อสุขภาพอย่างถาวร บาดเจ็บอย่างรุนแรง ไม่สามารถรักษาให้หายได้ ต้องปรับตัวเพื่อให้ดำเนินชีวิตอยู่กับความเจ็บป่วยหรือผลกระทบนั้น
5	รุนแรงมาก	เสียชีวิต หรือพิการ หรือป่วยโดยช่วยเหลือตนเองไม่ได้

2.3 ประเมินการสัมผัส (Exposure assessment)

2.3.1 ให้ผู้ปฏิบัติงานระบุข้อมูลการปฏิบัติงานลงในแบบฟอร์ม HS-F-0017 การเก็บข้อมูลการปฏิบัติงานรายบุคคล (IER) แล้วนำข้อมูลระดับความเข้มข้นของปัจจัยอันตรายที่สัมผัส (Concentration Rating) และระดับความถี่ของการสัมผัสกับปัจจัยอันตราย (Frequency Rating) ที่ได้ มาประเมินระดับการสัมผัส ลงในแบบฟอร์ม HS-F-0018 สำหรับการจัดกลุ่มการสัมผัสปัจจัยอันตรายที่คล้ายกัน (SEG) โดยใช้สมการ

ER = CR x FR

ER = ระดับการสัมผัส (Exposure Rating)

CR = ระดับความเข้มข้นของปัจจัยอันตรายที่สัมผัส (Concentration Rating)

FR = ระดับความถี่ของการสัมผัสกับปัจจัยอันตราย (Frequency Rating)

โดยวิธีการประเมินให้เป็นไปตามเอกสารสนับสนุน HS-D-0003 เกณฑ์สำหรับการประเมินความเสี่ยงด้านสุขภาพ (Risk Matrices) โดยระดับการสัมผัส (Exposure Rating : ER) แบ่งเป็น 5 ระดับคือ

ตารางที่ 3 ระดับการสัมผัส (Exposure Rating: ER)

ผลการประเมิน	ระดับ
ไม่มีนัยสำคัญ	1
ต่ำ	2
ปานกลาง	3
สูง	4
สูงมาก	5

2.3.2 นำผลจากการประเมินระดับการสัมผัสมาจัดกลุ่มพนักงานที่สัมผัสปัจจัยอันตรายจากการทำงานคล้ายกัน (Similar Exposure Group: SEG) โดยระบุเป็นชุดรหัสของตัวอักษรและตัวเลขดังนี้

ตารางที่ 4 การกำหนดชุดรหัสของกลุ่มผู้ปฏิบัติงานที่สัมผัสปัจจัยอันตรายจากการทำงานคล้ายกัน

ตัวอักษรชุดแรก	ปัจจัยอันตรายที่ระบุเป็น P (อันตรายด้านกายภาพ) / C (อันตรายด้านเคมี) / B (อันตรายด้านชีวภาพ) / E (อันตรายด้านการยศาสตร์)
ชุดตัวอักษรชุดที่ 2	อักษรย่อของปัจจัยอันตรายที่ทำการประเมิน เช่น เสียงดัง (Ns), แสงสว่าง(Lt) และกลุ่มสารเคมีให้ระบุอักษรย่อตามเอกสารสนับสนุน SD-OH-D-0002 ตารางแสดงระดับความรุนแรงผลกระทบต่อสุขภาพของปัจจัยอันตราย
ตัวอักษรชุดที่ 3	สถานะของปัจจัยอันตรายที่ทำการประเมิน โดยแบ่งเป็น L (Liquid) / G (GAS) / S (Solid) / O (Other)
ตัวเลขชุดแรก	ระบุระดับการสัมผัส (Exposure Rating: ER) ที่ได้จากการประเมิน
ตัวเลขชุดที่ 2	ระบุจำนวนคนที่อยู่ในระดับการสัมผัสเดียวกัน
ตัวอย่าง CHxL1_20	หมายถึง กลุ่มผู้ปฏิบัติงานที่สัมผัสสารเคมีเฮกเซนที่มีสถานะเป็นของเหลวระดับการสัมผัสที่ 1 ทั้งหมด 20 คน

2.4 ระบุลักษณะความเสี่ยง (Risk Characterization)

นำผลการประเมินระดับการสัมผัส (Exposure Rating :ER) กับระดับความรุนแรงของผลกระทบต่อสุขภาพ (Health Effect Rating: HER) มาประเมินระดับความเสี่ยงลงในแบบฟอร์ม HS-F-0019 สำหรับการคำนวนระดับความเสี่ยงด้านสุขภาพ (RR)

โดยใช้สมการ

RR = ER x HER

RR = ระดับความเสี่ยง (Risk Rating)

ER = ระดับการสัมผัส (Exposure Rating)

HER = ระดับความรุนแรงของผลกระทบต่อสุขภาพ (Health Effect Rating)

โดยวิธีการประเมินให้เป็นไปตามเอกสารสนับสนุน HS-D-0003 เกณฑ์สำหรับการประเมินความเสี่ยงด้านสุขภาพ (Risk Matrices) ระดับความเสี่ยงจะแบ่งเป็น 5 ระดับคือ

ตารางที่ 5 ระดับความเสี่ยง

ผลการประเมิน	ระดับ
ไม่มีนัยสำคัญ	1
ต่ำ	2
ปานกลาง	3
สูง	4
สูงมาก	5

3. นำผลจากการจัดระดับความเสี่ยง (Risk Rating) ที่มีระดับความเสี่ยงด้านสุขภาพระดับปานกลางขึ้นไป มาจัดทำแผนเพื่อจัดการความเสี่ยงตามลำดับ โดยคณะทำงานด้านสุขภาพประจำบริษัท โดยมีแนวทางในการพิจารณาดังนี้

ตารางที่ 6 แนวทางการพิจารณากำหนดมาตรการควบคุมความเสี่ยง

ระดับความเสี่ยง	ค่าคะแนน	มาตรการควบคุมความเสี่ยง
0	1 ถึง 2	กำหนดให้เฝ้าระวังเป็นระยะ ไม่ต้องดำเนินการเพิ่มเติมจากมาตรการที่มีอยู่
1	3 ถึง 4	กำหนดให้เฝ้าระวังเป็นระยะ โดยปฏิบัติตามมาตรการที่มีอยู่ และ/หรืออาจกำหนดให้มีมาตรการควบคุมความเสี่ยงเพิ่มเติมจากมาตรการที่มีอยู่เดิม
2	5 ถึง 9	กำหนดให้มีมาตรการควบคุมความเสี่ยงเร็วที่สุดเท่าที่จะทำได้
3	10 ถึง 16	ให้ดำเนินการควบคุมทันที เช่นการใช้อุปกรณ์ป้องกันอันตรายส่วนบุคคล พร้อมจัดทำแผนเพื่อดำเนินการควบคุมแบบถาวร หรือโดยมาตรการทางวิศวกรรม
4	20 ถึง 25	ให้หยุดดำเนินการทันที เพื่อหาสาเหตุ และทำการแก้ไขปรับปรุง

การเลือกมาตรการควบคุมอันตรายในสภาพแวดล้อมการทำงาน ควรพิจารณาตามลำดับของการควบคุม (Hierarchy of control) ก่อน โดยอาจใช้หลักการของแต่ละระดับร่วมกันได้ ทั้งนี้ต้องคำนึงถึงเงื่อนไขและปัจจัยอื่นๆ ร่วมด้วย โดยยึดหลักการป้องกันและ ลดความเสี่ยงอันตรายให้อยู่ในระดับต่ำสุดเท่าที่ทำได้อย่างสมเหตุผล

หลักการควบคุมตามลำดับ 5 ขั้น ประกอบด้วย

1) กำจัดสิ่งที่เป็นอันตรายออก (Elimination)
2) การใช้สิ่งที่เป็นอันตรายน้อยกว่าทดแทน (Substitution)
3) การควบคุมทางวิศวกรรม (Engineering Control)
4) การควบคุมทางการบริหารจัดการ (Administrative Control)
5) การใช้อุปกรณ์ป้องกันอันตรายส่วนบุคคล (Personal Protective Equipment)

เมื่อพิจารณาการควบคุมอันตรายตามลำดับแล้ว ไม่สามารถกำจัดสิ่งที่เป็นอันตรายออกจากกระบวนการผลิต หรือไม่สามารถหาสิ่งอื่นที่เป็นอันตรายน้อยกว่ามาทดแทนได้ อาจพิจารณาเลือกโปรแกรมควบคุมดังต่อไปนี้ร่วมกันคือ

1) การควบคุมทางวิศวกรรม (Engineering Control)

เป็นการควบคุมการได้รับสัมผัสของผู้ปฏิบัติงาน โดยควบคุมตั้งแต่ขั้นตอนการออกแบบ เช่น การออกแบบและควบคุมกระบวนการผลิตให้มีความปลอดภัย (Process Control) การปิดครอบ/ปิดกั้นหรือแยกแหล่งที่ปลดปล่อยอันตราย รวมถึงการกั้นแยกผู้ปฏิบัติงานออกจากกระบวนการผลิตที่เป็นอันตราย (Enclosure and/or isolation of health hazard sources) และการระบายอากาศ (Ventilation) เป็นต้น

2) การสื่อสารความเสี่ยง (Risk Communication)

สื่อสารสิ่งที่อาจเป็นอันตรายต่อสุขภาพของผู้เกี่ยวข้อง เพื่อให้เกิดความเข้าใจ ตระหนัก และปฏิบัติได้อย่างถูกต้อง

3) ระบบสารสนเทศเกี่ยวกับเคมี (Chemical Information System)

ผู้ปฏิบัติงานกับสารเคมีต้องรู้ถึงอันตราย สมบัติเฉพาะ วิธีการจัดการ การปฐมพยาบาล และการป้องกัน ผ่านระบบสารสนเทศสารเคมี รวมไปถึงการติดฉลากบนภาชนะบรรจุ (Label) ข้อมูลความปลอดภัยของสาร (Safety Data Sheets) ป้ายเตือนอันตราย เป็นต้น

4) การอบรม (Training)

อบรมให้ความรู้ความเข้าใจ สำหรับผู้ปฏิบัติงานที่มีปัจจัยเสี่ยงต่อสุขภาพ

5) อุปกรณ์ป้องกันอันตรายส่วนบุคคล (Chemical Protective Clothing)

เพื่อปกป้องพนักงานจากอันตรายทางเคมีซึ่งอาจเข้าสู่ร่างกายางผิวหนัง โดยเฉพาะเมื่อไม่สามารถลดระดับการสัมผัสด้วยมาตรการควบคุมทางวิศวกรรมและการจัดการ และจำเป็นต้องใช้ CPC โดยต้องสามารถระบุบุคคล/งานที่ต้องการใช้ การเลือกใช้ การใช้งาน การดูแลรักษา CPC ถูกต้องเหมาะสม

6) อุปกรณ์ปกป้องระบบทางเดินหายใจ (Respirator)

บริษัทจะพิจารณาใช้เมื่อไม่สามารถควบคุมหรือลดการสัมผัสสารของพนักงานได้ด้วยมาตรการอื่น หรือต้องใช้ร่วมกับมาตรการควบคุมอื่น รวมทั้งอาจใช้ในระหว่างการจัดหาหรือติดตั้งระบบควบคุมที่มีประสิทธิผล

7) การเฝ้าระวังทางการแพทย์ (Medical Surveillance)

ตรวจหาผลกระทบต่อสุขภาพในระยะแรก เพื่อประเมินผลของมาตรการควบคุม และข้อมูลที่ได้อาจใช้ในการค้นหาอันตรายและประเมินความเสี่ยงที่มีอยู่ โดยประกอบไปด้วยการตรวจสุขภาพตามปัจจัยเสี่ยงอย่างเป็นระบบ การอบรมให้ความรู้เกี่ยวกับอันตรายจากการทำงานและผลกระทบต่อสุขภาพในระยะแรกที่อาจตรวจพบแก่พนักงาน และการส่งต่อพนักงานเพื่อการวินิจฉัยและรักษา

8) โครงการอนุรักษ์การได้ยิน (Hearing Conservation Program)

จัดทำมาตรการในการป้องกันและลดการสูญเสียสมรรถภาพการได้ยินของผู้ปฏิบัติงาน โดยกำหนดให้ผู้ปฏิบัติงานที่สัมผัสเสียงดังเฉลี่ยตลอดระยะเวลาการทำงาน 8 ชั่วโมง ตั้งแต่ 85 dBA หรือ ตั้งแต่ 83 dBA สำหรับผู้ปฏิบัติงานสัมผัสเสียงดังเฉลี่ย 12 ชั่วโมงต่อวัน

9) รังสีก่อไอออน (Ionizing Radiation)

เฝ้าระวังอันตรายจากรังสี โดยการติดตามตรวจวัดการได้รับสัมผัส ประเมินความเสี่ยง และควบคุมการได้รับรังสีของผู้ปฏิบัติงาน

4. ต้องจัดให้มีการประเมินความเสี่ยงด้านสุขภาพเบื้องต้น (Baseline Health Risk Assessment) ครอบคลุมผู้ปฏิบัติงานทุกคนในหน่วยงาน รับผิดชอบโดยคณะกรรมการดูแลสุขภาพพนักงานและคู่ธุรกิจ

5. ต้องจัดให้มีการประเมินความเสี่ยงด้านสุขภาพเฉพาะเรื่อง (Issue Based Health Risk Assessment) สำหรับผู้ปฏิบัติงานที่มีระดับความเสี่ยงตามที่กำหนดในตารางที่ 7 โดยคณะกรรมการดูแลสุขภาพพนักงานและคู่ธุรกิจ

ตารางที่ 7 เกณฑ์การพิจารณาการประเมินความเสี่ยงด้านสุขภาพเฉพาะเรื่อง

(Issue Based Health Risk Assessment)

ลำดับ	ปัจจัยอันตราย	ระดับความเสี่ยงจากการประเมิน
1	สารเคมีที่เป็นสารก่อมะเร็ง (Carcinogen)	ความเสี่ยงต่ำ (>1)
2	ปัจจัยอันตรายอื่น สารเคมีที่ไม่ใช่สารก่อมะเร็ง (Non-Carcinogen) ความร้อน (Heat) แสงสว่าง (Light)	ความเสี่ยงปานกลาง (> 2)
3	เสียงดัง (Noise)	ความเสี่ยงสูง (> 3) ร้อยละปริมาณเสียงสะสม > 50% หรือ ระดับเสียงที่ลูกจ้างได้รับเฉลี่ยตลอดระยะเวลาการทำงาน > 85 dB A สำหรับการทำงาน 8 ชั่วโมง และ > 83 dB A สำหรับการทำงาน 12 ชั่วโมง

6. คณะกรรมการดูแลสุขภาพพนักงานและคู่ธุรกิจจัดให้มีการทบทวนการประเมินความเสี่ยงด้านสุขภาพของบุคคลภายในสิ้นเดือนมีนาคมของทุกปี และทบทวนอย่างเต็มรูปแบบ อย่างน้อยทุก 3 – 5 ปี หรือเมื่อมีการเปลี่ยนแปลงที่อาจมีผลต่อความเสี่ยงด้านสุขภาพ รวมถึงการเปลี่ยนแปลงกระบวนการผลิตและกิจกรรมต่างๆ และหากผลการประเมินทำให้มีมาตรการ

ควบคุมใหม่ ต้องจัดให้มีการประเมินความเสี่ยงซ้ำอีกครั้งเมื่อได้ใช้มาตรการควบคุมไประยะหนึ่งแล้ว เพื่อให้มั่นใจได้ว่าความเสี่ยงอยู่ในระดับที่ยอมรับได้

ตารางที่ 8 ความถี่ในการประเมินความเสี่ยงสุขภาพซ้ำ พิจารณาตามระดับความเสี่ยง

ระดับความเสี่ยง	ความถี่ในการประเมินซ้ำ
สูงมาก	ติดตามตรวจวัดอย่างต่อเนื่อง
สูง	ทุก 1 – 3 เดือน
ปานกลาง	3 – 12 เดือน
ต่ำ	1 – 3 ปี
ไม่มีนัยสำคัญ	3 – 5 ปี

7. ประธานคณะกรรมการดูแลสุขภาพพนักงานและคู่ธุรกิจสื่อสารผลการประเมินความเสี่ยงให้ผู้เกี่ยวข้องทราบ ผ่านช่องทางการสื่อสารที่เหมาะสมเพื่อดำเนินการปรับปรุง แก้ไข หรือป้องกันสุขภาพพนักงานตามความเหมาะสม

8. จัดเก็บบันทึกและรายงานการประเมินความเสี่ยงด้านสุขภาพอย่างเป็นระบบ โดยผนวกเข้ากับฐานข้อมูลการจัดการด้านสุขศาสตร์อุตสาหกรรมของบริษัท
    - รูปแบบการจัดเก็บของพนักงาน พนักงานประจำ พนักงานสัญญาจ้าง จัดเก็บในระบบ My Health Application
    - รูปแบบการจัดเก็บของคู่ธุรกิจประจำจัดเก็บในระบบ E-smart ISO

9. ประธานคณะกรรมการดูแลสุขภาพพนักงานและคู่ธุรกิจ ติดตามการดำเนินการตามข้อเสนอแนะจากผลการประเมินความเสี่ยงด้านสุขภาพ ทั้งเรื่องมาตรการเพื่อปกป้องสุขภาพผู้ปฏิบัติงาน แผนการตรวจวัดทางสุขศาสตร์ และการตรวจสุขภาพเพื่อเฝ้าระวังทางการแพทย์ และบันทึกผลการติดตามนั้นๆ ไว้เป็นลายลักษณ์อักษร โดยจัดทำรายงานผลการประเมินความเสี่ยงด้านสุขภาพ

ภาคผนวก ข-8

กำหนดคุณสมบัติผู้ให้บริการตรวจวิเคราะห์ด้านสุขศาสตร์อุตสาหกรรม

กำหนดคุณสมบัติผู้ให้บริการตรวจวิเคราะห์ด้านสุขศาสตร์อุตสาหกรรม (Qualifications of Industrial Hygiene Services Provider)

สารบัญ (Table of Content)

หัวข้อ (Topics)
หน้า (Page)

ขอบข่ายและการนำไปใช้ (Purpose and Field of Application)....3

SCG Chemicals Co., Ltd. / Copy Right Reserved

SCG CONFIDENTIAL SCG | Sustainable Development Office | INTERNAL
Department: Corporate EHIH | Qualifications of Industrial Hygiene Services Provider | Doc No. SD-OH-G-0003

เอกสารที่เกี่ยวข้อง (Related Documents)....3
แหล่งอ้างอิง (References)....3
หน้าที่ความรับผิดชอบ (Responsibilities)....5
คำจำกัดความ (Definitions)....6
แนวทางการปฏิบัติ (Guidance)....10
1. องค์กรและบุคลากร (Organisation and Personnel Qualifications)....11
2. เครื่องมือหรืออุปกรณ์การตรวจวัดและการเก็บตัวอย่าง (Measuring and Sampling Instruments)....12
3. เครื่องวิเคราะห์ทางห้องปฏิบัติการ (Laboratory Analytical Equipment)....22
4. การสอบกลับได้ของผลการตรวจวัดและวิเคราะห์ (Traceability of Measurements and Analyses)....27
5. การตรวจวัดและการเก็บตัวอย่าง (Measuring and Sampling)....27
6. การจัดการและขนส่งตัวอย่าง (Handling of Samples)....27
7. การประกันคุณภาพของผลการวิเคราะห์ (Assuring the Quality of Test Results) 28
8. รายงานผลการตรวจวัดและวิเคราะห์ (Reports of Measurement and Analysis Results)....29
ระบบการบริหารจัดการ (Management systems)....29
การสนับสนุนทรัพยากร (Support Resources)....29
การจัดเก็บบันทึก (Management Records)....29
การตรวจประเมิน (Audits)....29
กระบวนการทบทวนเอกสาร (Standard Renewal Process)....29
กระบวนการการขอเบี่ยงเบนจากมาตรฐาน (Deviation Process)....29
การฝึกอบรมและการสื่อสาร (Training and Communications)....30
การติดต่อ (Contact)....30
ประวัติการเปลี่ยนแปลงและแก้ไข (Revision history)....30

ข้อสงวนสิทธิ์:

SCG Chemicals Co., Ltd. / Copy Right Reserved

SCG CONFIDENTIAL SCG | Sustainable Development Office | INTERNAL
Department: Corporate EHIH | Qualifications of Industrial Hygiene Services Provider | Doc No. SD-OH-G-0003

ข้อมูลและเนื้อหาที่มีอยู่ในเอกสารฉบับนี้ได้จัดทำขึ้นเพื่อประโยชน์ของ บริษัท เอสซีจี เคมิคอลส์ จำกัดเท่านั้น ทั้งนี้ด้วยคำอธิบายใดๆ ที่เกิดขึ้น ที่มีส่วนเกี่ยวข้องกับเอกสารฉบับนี้เป็นเพียงเพื่อเพิ่มความเข้าใจในเนื้อหาของเอกสารฉบับนี้ให้เป็นไปอย่างถูกต้อง ข้อมูลและเนื้อหาในเอกสารฉบับนี้ เป็นลิขสิทธิ์ของบริษัท เอสซีจี เคมิคอลส์ จำกัด ที่ได้รับความคุ้มครองภายใต้กฎหมายทรัพย์ลิขสิทธิ์ การกระทำใดๆ ไม่ว่าจะเป็นการคัดลอก ทำซ้ำ ดัดแปลง แก้ไข หรือเผยแพร่ เอกสารนี้โดยไม่ได้รับอนุญาต ถือเป็นการละเมิดทรัพย์สินทางปัญญาของบริษัท ซึ่งอาจมีโทษตามกฎหมาย

ขอบข่ายและการนำไปใช้ (Purpose and Field of Application)

แนวทางกำหนดคุณสมบัติผู้ให้บริการตรวจวิเคราะห์ด้านสุขศาสตร์อุตสาหกรรม (Qualifications of Industrial Hygiene Services Provider) เป็นส่วนหนึ่งของระบบบริหารจัดการด้านสุขศาสตร์อุตสาหกรรม (Industrial Hygiene Management System) จัดทำขึ้นเพื่อเป็นแนวทางสำหรับการพิจารณาคัดเลือกผู้ให้บริการตรวจวิเคราะห์ด้านสุขศาสตร์อุตสาหกรรม เพื่อให้มีกระบวนการควบคุมคุณภาพ ตั้งแต่การเตรียมเครื่องมือ อุปกรณ์ การเก็บตัวอย่าง การส่งตัวอย่าง การวิเคราะห์ผลและการรายงานผล ซึ่งจะทำให้เกิดความมั่นใจได้ว่าผลการตรวจวัดด้านสุขศาสตร์อุตสาหกรรมนั้นๆ มีความน่าเชื่อถือและถูกต้องแม่นยำ ซึ่งข้อมูลดังกล่าวจะถูกนำไปใช้ในการประเมินความเสี่ยงสุขภาพ (Health Risk Assessment) และนำไปสู่การกำหนดมาตรการป้องกันและควบคุมการสัมผัสปัจจัยอันตรายในการทำงาน เพื่อป้องกันมิให้เกิดโรคอันเนื่องมาจากการทำงาน (Occupational Diseases) และโรคจากการทำงาน (Work-related Diseases)

บริษัทในกลุ่มเอสซีจี เคมิคอลส์ ต้องจัดให้มีแนวปฏิบัติที่สอดคล้องกับเอกสารนี้เป็นอย่างน้อย หากมีกฎหมายหรือข้อกำหนดอื่นที่ไม่ได้ กำหนดไว้ในเอกสารฉบับนี้ ให้พิจารณาปฏิบัติตามข้อกำหนดหรือกฎหมายที่เห็นว่าเข้มงวดกว่า

เอกสารที่เกี่ยวข้อง (Related Documents)

หมายเลขเอกสาร (Document Number)	ชื่อเอกสาร (Document Name)
SD-OH-S-0002	ระบบบริหารจัดการด้านอาชีวอนามัย
SD-OH-G-0002	แนวทางการตรวจวัดและการประเมินการสัมผัสทางสุขศาสตร์อุตสาหกรรม การรายงาน การจัดเก็บ และการแจ้งผลการตรวจวัดทางสุขศาสตร์อุตสาหกรรม

แหล่งอ้างอิง (References)

เอกสารฉบับนี้อ้างอิงกฎหมายประเทศไทย และแนวทางขององค์กรต่างประเทศ รายละเอียดดังนี้

SCG Chemicals Co., Ltd. / Copy Right Reserved

SCG CONFIDENTIAL SCG | Sustainable Development Office | INTERNAL
Department: Corporate EHIH | Qualifications of Industrial Hygiene Services Provider | Doc No. SD-OH-G-0003

หมายเลขเอกสาร (Document Number)	ชื่อเอกสาร (Document Name)
-	กระทรวงแรงงาน. พระราชบัญญัติความปลอดภัย อาชีวอนามัยและสภาพแวดล้อมในการทำงาน พ.ศ. 2554.
-	กระทรวงแรงงาน. กฎกระทรวงกำหนดมาตรฐานในการบริหาร จัดการและดำเนินการด้านความปลอดภัย อาชีวอนามัยและสภาพแวดล้อมในการทำงานเกี่ยวกับสารเคมีอันตราย พ.ศ.2556.
-	กระทรวงแรงงาน. กฎกระทรวงกำหนดมาตรฐานในการบริหารงานและการจัดการด้านความปลอดภัย อาชีวอนามัย และสภาพแวดล้อมในการทำงานเกี่ยวกับความร้อน แสงสว่าง เสียง พ.ศ. 2549
-	กระทรวงแรงงาน. ประกาศกรมสวัสดิการและคุ้มครองแรงงาน เรื่อง หลักเกณฑ์ วิธีการตราจวัด และการวิเคราะห์ผลการตรวจวัดระดับความเข้มข้นของสารเคมีอันตราย พ.ศ. 2559.
-	กระทรวงแรงงาน. ประกาศกรมสวัสดิการและคุ้มครองแรงงาน เรื่อง หลักเกณฑ์ วิธีดำเนินการตรวจวัดและวิเคราะห์สภาวะการทำงานเกี่ยวกับระดับความร้อนแสงสว่าง หรือเสียงภายในสถานประกอบกิจการ ระยะเวลา และประเภทกิจการที่ต้องดำเนินการ พ.ศ. 2550.
-	นงภัส โฆษวิทิตกุล. (2555). คู่มือข้อมูลเครื่องมือวิเคราะห์ชั้นสูง.
-	วันทนี พันธุ์ประสิทธิ. (2557). สุขศาสตร์อุตสาหกรรม: กลยุทธ์ ประเมิน ควบคุมและจัดการ. กรุงเทพฯ: เบสท์ กราฟฟิค เพรส.
-	American Industrial Hygiene Association (AIHA). Industrial Hygiene Laboratory Accreditation Program (IHLAP). IHLAP Program Requirements.
-	Health and Safety Laboratory (HSL). (2013). Guidance on Laboratory Techniques in Occupational Medicine. 1st Edition. Buxton: Brown Copyright.
-	National Institute of Occupational Safety and Health (NIOSH). (2016). NIOSH Manual of Analytical Methods (NMAM). 5th Edition. www.cdc.gov/niosh/nmam
-	National Institute of Occupational Safety and Health (NIOSH). (1995). Guideline for Air Sampling and Analytical Method Development and Evaluation.
-	National Institute of Occupational Safety and Health (NIOSH). Chapter 22: Quality Control for Sampling and Laboratory Analysis.

SCG Chemicals Co., Ltd. / Copy Right Reserved

หมายเลขเอกสาร (Document Number)	ชื่อเอกสาร (Document Name)
-	National Nuclear Security Administration (NASA). (2009). Industrial Hygiene: Qualification Standard Reference Guide.
-	Oregon Occupational Safety and Health Administration (Oregon OSHA). (2014). Technical Manual: Sampling, Measurements Methods and Instruments.
-	The Institut de recherche Robert-Sauvé en santé et en sécurité du travail (IRSST). (2013). Sampling Guide for Air Contaminants in the Workplace. 8th Edition. Québec: Bibliothèque et Archives nationales du Québec
-	World Health Organization (WHO). Laboratory Quality: Ap9 Sample Rejection or Acceptance Procedure.

หน้าที่ความรับผิดชอบ (Responsibilities)

บทบาท	หน้าที่ความรับผิดชอบ
ผู้บริหารหรือ พนักงานระดับจัดการ (Management Levels)	- มั่นใจว่าแนวทางการกำหนดคุณสมบัติผู้ให้บริการตรวจวิเคราะห์ด้านสุขศาสตร์อุตสาหกรรมนี้ ถูกนำไปปฏิบัติและมีการจัดทำระเบียบปฏิบัติ (Procedure) ที่เฉพาะเจาะจงกับบริษัทนั้นๆ อย่างมีประสิทธิภาพ - สนับสนุนทรัพยากรที่จำเป็นเพื่อให้เกิดการนำไปปฏิบัติที่สอดคล้องกับแนวทางกำหนดคุณสมบัติผู้ให้บริการตรวจวิเคราะห์ด้านสุขศาสตร์อุตสาหกรรม
เจ้าหน้าที่จัดหา (Purchasing Officer)	- จัดหาผู้ให้บริการตรวจวัดและวิเคราะห์และผู้รับรองรายงานผลการตรวจวัดและวิเคราะห์ที่มีคุณสมบัติตามที่กำหนดในแนวทางการกำหนดคุณสมบัติผู้ให้บริการตรวจวิเคราะห์ด้านสุขศาสตร์อุตสาหกรรม
นักสุขศาสตร์อุตสาหกรรม หรือเจ้าหน้าที่ความปลอดภัยของบริษัท หรือคณะทำงานด้านสุขภาพของบริษัท (Industrial Hygienist or Professional Safety Officer)	- ร่วมกับเจ้าหน้าที่จัดหาในการคัดเลือกผู้ให้บริการตรวจวัดและวิเคราะห์ และผู้รับรองรายงานผลการตรวจวัดและวิเคราะห์ - ให้คำแนะนำและสนับสนุนข้อมูลที่เกี่ยวกับการตรวจวัดด้านสุขศาสตร์อุตสาหกรรมแก่เจ้าหน้าที่ที่เกี่ยวข้อง

SCG Chemicals Co., Ltd. / Copy Right Reserved

คำจำกัดความ (Definitions)

คำศัพท์	คำอธิบาย
อาชีวอนามัย (Occupational Health)	สภาวะที่สมบูรณ์ทั้งร่างกาย (Physical Health) ทางจิตใจ (Mental Health) และสามารถดำรงชีพอยู่ในสังคมได้ด้วยดี (Social well - being) ซึ่งไม่เพียงแต่ปราศจากโรคหรือไม่แข็งแรงทุพพลภาพเท่านั้น
โรคอันเนื่องมาจากการทำงาน (Work-related Diseases)	โรคหรือความเจ็บป่วยที่เกิดขึ้นซึ่งเป็นผลโดยอ้อมจากการทำงาน และมีสาเหตุปัจจัยประกอบหลายอย่าง (Multi-factorial Disease) ไม่ได้เกิดจากการสัมผัสสารเคมีหรือปัจจัยอันตรายจากการทำงานโดยตรง แต่สารเคมีหรือปัจจัยอันตรายนั้นๆ ทำให้โรคที่เป็นอยู่เดิมนั้นเป็นมากขึ้น (Aggregation)
โรคจากการทำงาน (Occupational Diseases)	โรคหรือความเจ็บป่วยที่เกิดขึ้นซึ่งมีสาเหตุโดยตรงจากการทำงาน เกิดจากการสัมผัสสัมผัสสารเคมีหรือปัจจัยอันตราย โดยอาการเจ็บป่ายอาจเกิดขึ้นระหว่างปฏิบัติงาน หลังเลิกปฏิบัติงาน หรือภายหลังที่ออกจากงานไปแล้ว
การตรวจวัดด้านสุขศาสตร์อุตสาหกรรม (Industrial Hygiene Measurement)	การการตรวจวัดแสงสว่าง ระดับความร้อน การตรวจวัดเสียง และการเก็บตัวอย่างสารเคมีอันตรายในบรรยากาศของสถานที่ทำงานและสถานที่เก็บรักษาสารเคมีอันตรายเพื่อนำมาวิเคราะห์ทางห้องปฏิบัติการ
มาตรฐานอุตสาหกรรม 17025-2548 ข้อกำหนดทั่วไปว่าด้วยความสามารถของห้องปฏิบัติการทดสอบและห้องปฏิบัติการสอบเทียบ (ISO/IEC 17025: 2005 General Requirements	เป็นมาตรฐานสำหรับห้องปฏิบัติการ (Laboratory) สามารถขอการรับรองจากหน่วยรับรองระบบงาน (Accreditation Body) ที่ให้บริการได้ 1) ขอบเขตการนำไปใช้ - มาตรฐานฯ นี้ระบุข้อกำหนดทั่วไปเกี่ยวกับความสามารถในการดำเนินการทดสอบ และ/หรือ สอบเทียบ รวมถึงการชักตัวอย่างโดยครอบคลุมถึงการ

SCG Chemicals Co., Ltd. / Copy Right Reserved

คำศัพท์	คำอธิบาย
for Competence of Testing and Calibration Laboratories)	ทดสอบและการสอบเทียบที่ใช้วิธีที่เป็นมาตรฐาน วิธีที่ไม่เป็นมาตรฐาน และวิธีที่พัฒนาขึ้นเองโดยห้องปฏิบัติการ - มาตรฐานฯ นี้ใช้ได้กับทุกองค์กรที่ทำการทดสอบ และ/หรือสอบเทียบ ซึ่งรวมถึงห้องปฏิบัติการที่เป็นบุคคลที่หนึ่ง ที่สอง และที่สาม และห้องปฏิบัติการที่ทำการทดสอบ และ/หรือสอบเทียบ แบบเป็นส่วนหนึ่งของการตรวจสอบ (Inspection) และรับรองผลิตภัณฑ์ (Product Certification) 2) องค์กรที่นำไปใช้ มาตรฐานฯ นี้ใช้ได้กับทุกห้องปฏิบัติการ โดยไม่จำกัดจำนวนบุคลากร หรือขนาดของขอบข่ายของกิจกรรมการทดสอบ และ/หรือสอบเทียบ ในกรณีที่ห้องปฏิบัติการไม่ได้ดำเนินกิจกรรมอย่างหนึ่งอย่างใด หรือหลายอย่างที่ครอบคลุมโดยมาตรฐานฯ นี้ เช่น การชักตัวอย่าง และการออกแบบ/พัฒนาวิธีใหม่ๆ ข้อกำหนดตามข้อต่างๆ เหล่านั้น ก็จะต้องไม่ถูกนำมาใช้ ทั้งนี้ห้องปฏิบัติการที่ได้รับการรับรองตามมาตรฐาน ISO/IEC 17025: 2548 ถือว่า มีการดำเนินระบบการบริหารงานคุณภาพที่เป็นไปตามหลักการของข้อกำหนด ISO 9001 ด้วย
การรับรองห้องปฏิบัติการ (Laboratory Accreditation)	การยอมรับความสามารถทางเทคนิคของการดำเนินการทดสอบ/ สอบเทียบ เฉพาะหรือชนิดของการทดสอบ/ สอบเทียบของห้องปฏิบัติการอย่างเป็นทางการจากรับรองระบบงาน (Accreditation Body) โดยปัจจุบันมี 3 หน่วยงาน ดังนี้ - สำนักงานมาตรฐานผลิตภัณฑ์อุตสาหกรรม (สมอ.) กระทรวงอุตสาหกรรม - สำนักมาตรฐานห้องปฏิบัติการ (สมป.) กระทรวงสาธารณสุข - สำนักบริหารและรับรองห้องปฏิบัติการ (บร.) กระทรวงวิทยาศาสตร์และเทคโนโลยี
การควบคุมคุณภาพ (Quality Control)	การดำเนินการและกิจกรรมด้านวิชาการ (Operation Techniques and Activities) ที่นำมาใช้เพื่อให้ตรงตามข้อกำหนดด้านคุณภาพ ซึ่งแบ่งออกเป็น 2 ชนิด ได้แก่ - การควบคุมคุณภาพภายใน (Internal Quality Control) เช่น การใช้ตัวอย่างควบคุม เป็นต้น

SCG Chemicals Co., Ltd. / Copy Right Reserved

คำศัพท์	คำอธิบาย
	- การควบคุมคุณภาพภายนอก (External Quality Control) เช่น การเข้าร่วมโปรแกรมการทดสอบความชำนาญของห้องปฏิบัติการ โดยการเปรียบเทียบผลการทดสอบระหว่างห้องปฏิบัติการ (Proficiency Test) เป็นต้น
การควบคุมคุณภาพภายใน (Internal Quality Control)	การดำเนินการของห้องปฏิบัติการในการเฝ้าระวังการทดสอบและผลการทดสอบให้น่าเชื่อถือก่อนรายงานผล กระบวนการควบคุมคุณภาพต้องครอบคลุมทุกขั้นตอนการวิเคราะห์ ตั้งแต่การสุ่มตัวอย่าง การเตรียมตัวอย่าง การวิเคราะห์ตัวอย่าง ตลอดจนถึงการรายงานผลการทดสอบ
การวิเคราะห์ Certified Reference Materials (CRMs)	Certified Reference Materials เป็นวัสดุหรือสารอ้างอิงมาตรฐานที่ได้รับการรับรอง โดยการดำเนินการที่ถูกต้องทางวิชาการ มีใบรับรอง และสามารถสอบกลับ (Traceable) ไปยังมาตรฐานระหว่างประเทศ (International Standard, SI unit) ได้ การวิเคราะห์ Certified Reference Materials เพื่อเป็นการทวนสอบให้แน่ใจว่าค่าที่ได้จากการวิเคราะห์สารอ้างอิงมาตรฐานที่เตรียมขึ้นเอง (In-house Reference Materials) หรือตัวอย่างควบคุมต่างๆ มีความถูกต้อง จึงควรวิเคราะห์ CRMs อย่างน้อยเดือนละครั้ง โดย ใช้ความเข้มข้นใกล้เคียงกับตัวอย่าง เกณฑ์ยอมรับ: ± 10 % ของค่าจริง (True Value) หรือใช้ t - test หรือพิจารณาจาก % ความถูกต้อง ซึ่งคำนวณได้จากสูตร % ความถูกต้อง = (ค่าที่ได้จากการวิเคราะห์ ÷ ค่าจริง) x 100
การวิเคราะห์ Spiked Sample หรือ การหา % Recovery ที่ความเข้มข้นต่างๆ ตลอดช่วงใช้งาน	การเตรียม Spiked Sample ทำ ได้โดยเติมสารมาตรฐานความเข้มข้นสูงๆ ปริมาณน้อยๆ ลงในตัวอย่าง เพื่อตรวจสอบ Analyte Recovery ใน Sample Matrix หรือถ้ามีการวิเคราะห์ตัวอย่างที่มี Matrix ที่แตกต่างไปก็เป็นการทวนสอบปริมาณสารรบกวน นอกจากนี้ยังสามารถเติมสารมาตรฐานลงในแบลงค์ของวิธีทดสอบ หรือฟิลด์แบลงค์ เพื่อตรวจสอบสมรรถนะของวิธีวิเคราะห์ทดสอบ สารมาตรฐานที่ใช้ควรมาจากคนละแหล่งกับที่ใช้เตรียมกราฟมาตรฐาน และความเข้มข้นของ spiked sample ควรอยู่ในช่วงเดียว กันกับตัวอย่างที่ทำการวิเคราะห์

SCG Chemicals Co., Ltd. / Copy Right Reserved

ภาคผนวก ข-9

เอกสารเกี่ยวกับผลิตภัณฑ์พลอยได้ (Fouled Hexane)

และ (Low Polymer)

ปริมาณ ผลิตภัณฑ์ผลพลอยได้ HDPE#3

Jan - Jun 2026

Month	Low Polymer	Fouled Hx
	(Ton)	(Ton)
January	431.05	28.096
February	311.51	7.723
March	119.31	7.371
April	365.88	22.65
May	410.95	44.56
June	470.64	40.15

ภาคผนวก ข-10

แผนการบำรุงรักษาเชิงป้องกัน (Preventive Maintenance) เครื่องจักร และอุปกรณ์

Equipment	Job	Job	SAP	Plan	Plan	Plan	Plan	Plan	Plan	Plan	Plan	Plan	Plan	Plan	Plan	Plan	Plan	Responsible	OPE	Remark
HDPE#3	Description	Activities	Work Type	Mon		Tue		Wed		Thu		Fri		Sat		Sun		(Name of MT)	Respone (Finished)	
[redacted] ME				15-Jun	15-Jun	16-Jun	16-Jun	17-Jun	17-Jun	18-Jun	18-Jun	19-Jun	19-Jun	20-Jun	20-Jun	21-Jun	21-Jun	MT	During week	
				AM	PM	AM	PM	AM	PM	AM	PM	AM	PM	AM	PM	AM	PM			
-	Greasing mech seal DA5201	Regreasing Ab normal PdM	PM								6									
-	C5452B install guard	install guard	PM									6								
	E-5857 ตัน	Clean E-5857	CM	6	6															
[redacted] Ins																				
	CHECK CARRIER GAS	CHECK REMOVE AND INSTALL CARRIER GAS	PM									1								
	PM Visual Instrument 4M	PM VISUAL	PM						1	2	1									
	PM Visual Instrument 18M	PM VISUAL	PM						2	2	2									
PG/C5302	PG/C-5302 Damage 6 Kg/cm2	Remove and Install	PM					2												
PG/C5222	PG/C-5222 Damage 6 Kg/cm2	Remove and Install	PM					2												
[redacted]EE																				
EHD3I0-CCTV	PM CCTV HD3 (3M/1Y)	Visual inspection	PM			1														
EHD3I0-SWGH101	MT PdME TMS HD3-SWG-101	เปิดฝาตู้Control ส่องกล้องช่อง IR window	PM	3																
EHD3I0-PTR1	MT PdME TMS HD3-TR-01	ส่องกล้องช่อง IR window	PM		6															
EHD3I1-VSDMM5302	PM AC DRIVE MM5302 / Visual Check	Visual inspection	PM			1														
	PM AC MOTOR SECTION 5100 VisualCheck(6M)	Visual inspection	PM			1														
EHD3I0-AIR00	PM AIR CONDITION	Visual inspection	PM				2													
EHD3E1-EHTK5466A	PM Elect Crane&Hoist BAG CG TK5466A(3M)	PM โดย ผรม.ภายนอก	PM			3	6													
EHD3I0-ELEV00	PM ELEVATOR	Visual inspection	PM				2													
EHD3I1-HD-EM-02	PM EXITLIGHT SUB HD-EM-02(1M/6M/3Y)	Visual inspection	PM				2													
	PM Fire Proof Cable Tray Sec 5200 HD3	Visual inspection	PM					1												
EHD3I1-ZM5425-E51	PM Hot oil unit /Visual Check	Visual inspection	PM					1												
EHD3I0-AHU00	PM HVAC SYSTEM	Visual inspection	PM					1												
EHD3I1-LP-HT-01	PM IPC Heater Unit/Visual Check	Visual inspection	PM						2											
	PM LCS SECTION 5100 VisualCheck(6M)	Visual inspection	PM						2											
EHD3I0-PAGING00	PM PAGGING 5000	Visual inspection	PM						2											
EHD3I0-PCAP000	PM Power Capacitor / Visual Check	Visual inspection	PM							1										
EHD3I0-SWGH096	PM Switchgear H096 / Visual Check	Visual inspection	PM							1										
EHD3I0-PTR1	PM Transformer TR 01 / Visual Check	Visual inspection	PM							1										
	PM Visual Check Fire AlarmDetector #5000	Visual inspection	PM								2									
EHD3I1-VSDCM701C02	PM VSD VSDCM701C02/Visual Check	Visual inspection	PM								2									
EHD3I0-ZM542[redacted]	ZM-5425-P10 BEARING CUR 2M/Inspect	Visual inspection	PM								2									
[redacted]																				
Rotating		HD3_Monitor Abnormal weekly	PM	4	4															

ภาคผนวก ข-11

ข้อมูลการระบายสารอินทรีย์ระเหยง่าย (VOCs) ของโครงการ
โรงงานผลิตเม็ดพลาสติกโพลิเอททีลีน ชนิดความหนาแน่นสูง
โรงงานที่ 3

SCGC

ที่ คปล.185/2569

บริษัท ไทยโพลิเอททีลีน จำกัด
271 ถนนสุขุมวิท นิคมฯมาบตาพุด
ตำบลมาบตาพุด อำเภอเมือง จังหวัดระยอง

9 กรกฎาคม 2569

เรื่อง รายงานปริมาณสารอินทรีย์ระเหยจากการรั่วซึมของอุปกรณ์ในโรงงานอุตสาหกรรม ครั้งที่ 1/2569 ระหว่างเดือนมกราคม - มิถุนายน พ.ศ. 2569

เรียน ผู้อำนวยการนิคมอุตสาหกรรมมาบตาพุด

สิ่งที่ส่งมาด้วย 1. รายงานปริมาณสารอินทรีย์ระเหยจากการรั่วซึมของอุปกรณ์ในโรงงานอุตสาหกรรม ครั้งที่ 1/2569 ระหว่างเดือนมกราคม - มิถุนายน พ.ศ. 2569

ตามประกาศการนิคมอุตสาหกรรมแห่งประเทศไทย (กนอ.) ที่ให้ปฏิบัติตามประกาศกระทรวงอุตสาหกรรม เรื่อง กำหนดหลักเกณฑ์ และวิธีการปฏิบัติในการตรวจสอบและควบคุมการรั่วซึมของสารอินทรีย์ระเหยจากอุปกรณ์ในโรงงานอุตสาหกรรม พ.ศ. 2555 ซึ่งประกาศในราชกิจจานุเบกษา เมื่อวันที่ 1 มิถุนายน 2555 โดย กนอ.ขอความร่วมมือให้ผู้ประกอบการจัดส่งรายงาน ปริมาณสารอินทรีย์ระเหย ตามแบบรายงานที่กรมโรงงานอุตสาหกรรม กำหนดนั้น

บัดนี้ บริษัท ไทยโพลิเอททีลีน จำกัด ทะเบียนผู้ประกอบอุตสาหกรรม เลขที่ 72070001125406 ได้ดำเนินการบันทึกข้อมูลตาม แบบรายงานที่กรมโรงงานอุตสาหกรรมกำหนด โดยมีรายละเอียดดังสิ่งที่ส่งมาด้วย 1

จึงเรียนมาเพื่อโปรดพิจารณา

ขอแสดงความนับถือ

[redacted]

ผู้จัดการ Sustainable Development

หน่วยงานอาชีวอนามัยความปลอดภัยและสิ่งแวดล้อม
โทร : (038) 683393-7 ต่อ 2492

ได้รับเอกสารแล้ว [redacted] 9 ก-ค 69 ....
ลงชื่อ..................[redacted]..........ผู้รับเอกสาร

บริษัทไทยโพลิเอททีลีน จำกัด
สำนักงาน : 1 ถนนปูนซิเมนต์ไทย บางซื่อ กรุงเทพฯ 10800
โรงงาน : 10 ถ. ไอ-หนึ่ง นิคมอุตสาหกรรมมาบตาพุด อ.เมือง จ.ระยอง 21150
โทรศัพท์ : 0 3868 3393-7 โทรสาร : 0 3868 3398
เว็บไซต์ : www.scgchemicals.com

THAI POLYETHYLENE CO., LTD.
Office: 1 Siam Cement Road, Bangsue, Bangkok 10800, Thailand
Factory: 10 I-1 Rd., Map Ta Phut Industrial Estate, Muang District, Rayong Province 21150 Thailand Tel.: 66 3868 3393-7 Fax: 66 3868 3398
Website: www.scgchemicals.com

ภาคผนวก ข-12

แผนผังแสดงระบบบำบัดน้ำเสียของโครงการ

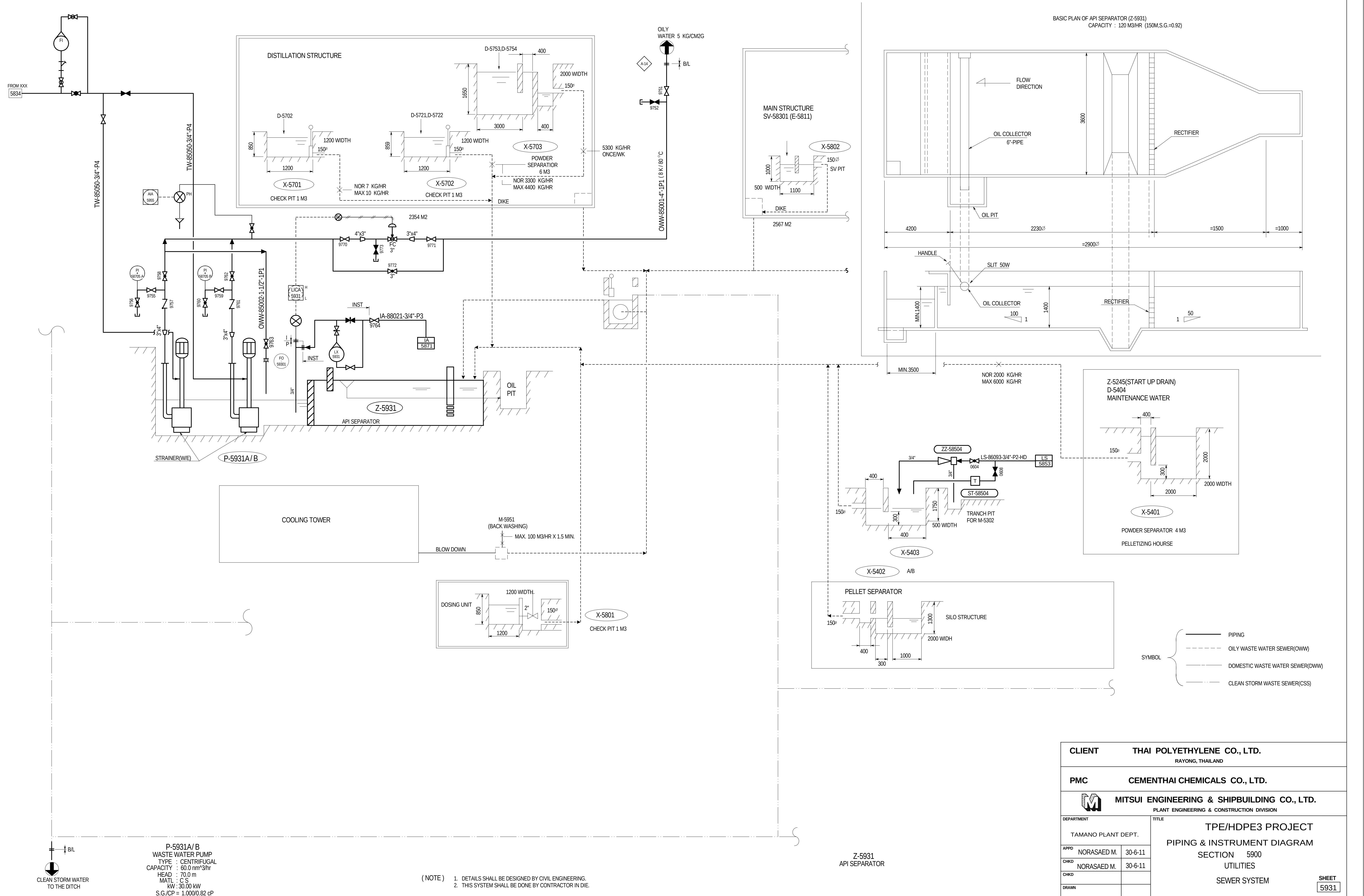

P-5931A/ B
WASTE WATER PUMP
TYPE : CENTRIFUGAL
CAPACITY : 60.0 nm^3/hr
HEAD : 70.0 m
MATL : C S
kW : 30.00 kW
S.G./CP = 1.000/0.82 cP

(NOTE)
1. DETAILS SHALL BE DESIGNED BY CIVIL ENGINEERING.
2. THIS SYSTEM SHALL BE DONE BY CONTRACTOR IN DIE.

CLIENT	THAI POLYETHYLENE CO., LTD. RAYONG, THAILAND		
PMC	CEMENTHAI CHEMICALS CO., LTD.		
MITSUI ENGINEERING & SHIPBUILDING CO., LTD. PLANT ENGINEERING & CONSTRUCTION DIVISION			
DEPARTMENT: TAMANO PLANT DEPT.		TITLE: TPE/HDPE3 PROJECT PIPING & INSTRUMENT DIAGRAM SECTION 5900 UTILITIES SEWER SYSTEM	SHEET 5931
APPD	NORASAED M. 30-6-11		
CHKD	NORASAED M. 30-6-11		
CHKD			
DRAWN			
JOB NO. HC2902	SECTION NO. 5900	DWG NO. 012AD0002-931	REV. 1

ภาคผนวก ข-13

ผลการตรวจวิเคราะห์คุณภาพน้ำทิ้งของโครงการโรงงานผลิตเม็ดพลาสติกโพลิเอททีลีน ชนิดความหนาแน่นสูง โรงงานที่ 3

Analysis / Test Report

TESTING
No.0042

Client : Thai Polyethylene Co., Ltd.
271, Sukhumvit Road, Tambol Map Ta Phut, Amphur Muang, Rayong Thailand 21150
P/O : PMM-2025-336
Project Name : Environmental Monitoring
Project Location: HDPE3

Lot ID: 25113937
Date Received : Jan 15, 2026
Date Reported : Feb 02, 2026
Report Number : 3499507-1

Sample Number	25113937-1
Sampled Date	Jan 15, 2026 2:16 PM
Sample Description	Wastewater
Location	HD3 : บ่อพักน้ำทิ้งหลังผ่านการบำบัดแล้ว
Date Analysis Commenced	Jan 15, 2026
Condition of Sample	Contained in one amber glass bottle and three plastic bottles, sample containers comply to pretreatment - preservation standards (APHA, USEPA)

Analyte	Unit	LOD	LOQ (LOR)	Result	Guideline / Specification	Method	Testing Location
Water Testing							
BOD (5 days at 20 Degree C)	mg/L	-	2.0	<2.0	≤20	Standard Methods for the Examination of Water and Wastewater. APHA, AWWA & WEF, 24th ed., 2023, part 5210 B, part 4500 - O G	Rayong
COD	mg/L	1.5	25	<25	≤120	Standard Methods for the Examination of Water and Wastewater. APHA, AWWA & WEF, 24th ed., 2023, part 5220 D	Rayong
Color (at Original pH)	ADMI	-	5	5	≤300	Standard Methods for the Examination of Water and Wastewater. APHA, AWWA & WEF, 24th ed., 2023, part 2120 F	Rayong
Color (at pH 7.0)	ADMI	-	5	<5	≤300	Standard Methods for the Examination of Water and Wastewater. APHA, AWWA & WEF, 24th ed., 2023, part 2120 F	Rayong
Oil & Grease	mg/L	-	3	<3	≤5	Standard Methods for the Examination of Water and Wastewater. APHA, AWWA & WEF, 24th ed., 2023, part 5520 B	Rayong
pH at 25 degree C		-	-	8.0	5.5-9.0	Standard Methods for the Examination of Water and Wastewater. APHA, AWWA & WEF, 24th ed., 2023, part 4500 - H (B)	Rayong
Temperature *	Degree C	-	-	30.1	≤40	Standard Methods for the Examination of Water and Wastewater. APHA, AWWA & WEF, 24th ed., 2023, part 2550 B	Rayong
Total Suspended Solids Dried at 103-105 degree C	mg/L	-	5	11	≤50	Standard Methods for the Examination of Water and Wastewater. APHA, AWWA & WEF, 24th ed., 2023, part 2540 D	Rayong

Guideline : Effluent standard for factories, industrial estate and industrial park set by Notification of the Ministry of Natural Resource and Environment and effluent standard for factories and industrial park set by Notification of The Ministry of Industry dated June 07, B.E.2560 (2017).
Note : This Analysis test Report is reissued to supersede Report No. 3476423-1, Date Reported : Jan 22, 2026 due to split report of Total Dissolved Solids dried at 180 C.

Technical Management [redacted]
ทะเบียนเลขที่ ว-323-จ-0004

Approved by [redacted]
ทะเบียนเลขที่ ว-323-ค-0001

Results apply to the sample(s) as submitted, unless the sampling was conducted by ALS. The report shall not be reproduced except in full without the written approval of the laboratory.

Analysis / Test Report

TESTING
No.0042

Client : Thai Polyethylene Co., Ltd.
271, Sukhumvit Road, Tambol Map Ta Phut, Amphur Muang, Rayong Thailand 21150
P/O : PMM-2025-336
Project Name : Environmental Monitoring
Project Location: HDPE3

Lot ID: 25113937
Date Received : Jan 15, 2026
Date Reported : Feb 02, 2026
Report Number : 3499507-1

Sampling By : Chainusorn Lertnanthakunchai ทะเบียนเลขที่ ว-323-จ-0041

Remark :
- LOD : Limit of Detection
- "<" : Lower than LOQ (Limit of Quantitation) / LOR (Limit of Reporting)
- Analyte(s) marked * is/are not included in scope of Accreditation ISO/IEC 17025.
- Sampling is not included in scope of accreditation ISO/IEC 17025

Technical Management [redacted]
Scientist (2)
ทะเบียนเลขที่ ว-323-จ-0004

Approved by [redacted]
ทะเบียนเลขที่ ว-323-ค-0001

Results apply to the sample(s) as submitted, unless the sampling was conducted by ALS. The report shall not be reproduced except in full without the written approval of the laboratory.

Analysis / Test Report

Client : Thai Polyethylene Co., Ltd.
271, Sukhumvit Road, Tambol Map Ta Phut, Amphur Muang, Rayong Thailand 21150
P/O : PMM-2025-336
Project Name : Environmental Monitoring
Project Location: HDPE3

Lot ID: 25113937
Date Received : Jan 15, 2026
Date Reported : Feb 02, 2026
Report Number : 3499507-2

Sample Number	25113937-1
Sampled Date	Jan 15, 2026 2:16 PM
Sample Description	Wastewater
Location	HD3 : บ่อพักน้ำทิ้งหลังผ่านการบำบัดแล้ว
Date Analysis Commenced	Jan 15, 2026
Condition of Sample	Contained in one amber glass bottle and three plastic bottles, sample containers comply to pretreatment - preservation standards (APHA, USEPA)

Analyte	Unit	LOD	LOQ (LOR)	Result	Guideline / Specification	Method	Testing Location
Water Testing							
Dissolved Oxygen	mg/L	-	0.1	7.6	No Standard	Standard Methods for the Examination of Water and Wastewater. APHA, AWWA & WEF, 24th ed., 2023, part 4500-O (G)	Rayong
Flow rate	m3/s	-	-	0.0044	No Standard	Flow meter	Rayong

Guideline : Effluent standard for factories, industrial estate and industrial park set by Notification of the Ministry of Natural Resource and Environment and effluent standard for factories and industrial park set by Notification of The Ministry of Industry dated June 07, B.E.2560 (2017).
Note : This Analysis test Report is reissued to supersede Report No. 3476423-1, Date Reported : Jan 22, 2026 due to split report of Total Dissolved Solids dried at 180 C.
Sampling By : Chainusorn Lertnanthakunchai

Remark :
- LOD : Limit of Detection
- "<" : Lower than LOQ (Limit of Quantitation) / LOR (Limit of Reporting)

Results apply to the sample(s) as submitted, unless the sampling was conducted by ALS. The report shall not be reproduced except in full without the written approval of the laboratory.

Approved by [redacted]

Analysis / Test Report

TESTING
No.0042

Client : Thai Polyethylene Co., Ltd.
271, Sukhumvit Road, Tambol Map Ta Phut, Amphur Muang, Rayong Thailand 21150
P/O :
Project Name : Environmental Monitoring
Project Location:

Lot ID: 267589
Date Received : Jan 26, 2026
Date Reported : Jan 30, 2026
Report Number : 3494385-1

Sample Number	267589-1
Sampled Date	Jan 26, 2026 9:25 AM
Sample Description	Wastewater
Location	HD3 : บ่อพักน้ำทิ้งหลังผ่านการบำบัดแล้ว
Date Analysis Commenced	Jan 27, 2026
Condition of Sample	Contained in one plastic bottle, sample containers comply to pretreatment - preservation standards (APHA, USEPA)

Analyte	Unit	LOD	LOQ (LOR)	Result	Guideline / Specification	Method	Testing Location
Water Testing							
Total Dissolved Solids Dried at 180 degree C	mg/L	-	5	2010	≤3000	Standard Methods for the Examination of Water and Wastewater. APHA, AWWA & WEF, 24th ed., 2023, part 2540 C	Rayong

Guideline : Effluent standard for factories, industrial estate and industrial park set by Notification of the Ministry of Natural Resource and Environment and effluent standard for factories and industrial park set by Notification of The Ministry of Industry dated June 07, B.E.2560 (2017).
Sampling By : Wanlop Hunchainaow ทะเบียนเลขที่ ว-323-จ-0038

Remark :
- LOD : Limit of Detection
- "<" : Lower than LOQ (Limit of Quantitation) / LOR (Limit of Reporting)
- Analyte(s) marked * is/are not included in scope of Accreditation ISO/IEC 17025.
- Sampling is not included in scope of accreditation ISO/IEC 17025

Technical Management [redacted]
ทะเบียนเลขที่ ว-323-จ-0028
ทะเบียนเลขที่ ว-323-ค-0001

Results apply to the sample(s) as submitted, unless the sampling was conducted by ALS. The report shall not be reproduced except in full without the written approval of the laboratory.

Analysis / Test Report

TESTING
No.0042

Client : Thai Polyethylene Co., Ltd.
271, Sukhumvit Road, Tambol Map Ta Phut, Amphur Muang, Rayong Thailand 21150
P/O : PMM-2025-336
Project Name : Environmental Monitoring
Project Location: HDPE3

Lot ID: 25113967
Date Received : Feb 05, 2026
Date Reported : Feb 12, 2026
Report Number : 3476424-1

Sample Number	25113967-1
Sampled Date	Feb 05, 2026 9:40 AM
Sample Description	Wastewater
Location	HD3 : บ่อพักน้ำทิ้งหลังผ่านการบำบัดแล้ว
Date Analysis Commenced	Feb 05, 2026
Condition of Sample	Contained in one amber glass bottle and three plastic bottles, sample containers comply to pretreatment - preservation standards (APHA, USEPA)

Analyte	Unit	LOD	LOQ (LOR)	Result	Guideline / Specification	Method	Testing Location
Water Testing							
BOD (5 days at 20 Degree C)	mg/L	-	2.0	<2.0	≤20	Standard Methods for the Examination of Water and Wastewater. APHA, AWWA & WEF, 24th ed., 2023, part 5210 B, part 4500 - O G	Rayong
COD	mg/L	1.5	25	<25	≤120	Standard Methods for the Examination of Water and Wastewater. APHA, AWWA & WEF, 24th ed., 2023, part 5220 D	Rayong
Color (at Original pH)	ADMI	-	5	<5	≤300	Standard Methods for the Examination of Water and Wastewater. APHA, AWWA & WEF, 24th ed., 2023, part 2120 F	Rayong
Color (at pH 7.0)	ADMI	-	5	<5	≤300	Standard Methods for the Examination of Water and Wastewater. APHA, AWWA & WEF, 24th ed., 2023, part 2120 F	Rayong
Oil & Grease	mg/L	-	3	<3	≤5	Standard Methods for the Examination of Water and Wastewater. APHA, AWWA & WEF, 24th ed., 2023, part 5520 B	Rayong
pH at 25 degree C		-	-	8.1	5.5-9.0	Standard Methods for the Examination of Water and Wastewater. APHA, AWWA & WEF, 24th ed., 2023, part 4500 - H (B)	Rayong
Temperature *	Degree C	-	-	38.8	≤40	Standard Methods for the Examination of Water and Wastewater. APHA, AWWA & WEF, 24th ed., 2023, part 2550 B	Rayong
Total Dissolved Solids Dried at 180 degree C	mg/L	-	5	2020	≤3000	Standard Methods for the Examination of Water and Wastewater. APHA, AWWA & WEF, 24th ed., 2023, part 2540 C	Rayong
Total Suspended Solids Dried at 103-105 degree C	mg/L	-	5	18	≤50	Standard Methods for the Examination of Water and Wastewater. APHA, AWWA & WEF, 24th ed., 2023, part 2540 D	Rayong

Technical Management [redacted]

Results apply to the sample(s) as submitted, unless the sampling was conducted by ALS. The report shall not be reproduced except in full without the written approval of the laboratory.

Analysis / Test Report

TESTING
No.0042

Client : Thai Polyethylene Co., Ltd.
271, Sukhumvit Road, Tambol Map Ta Phut, Amphur Muang, Rayong Thailand 21150
P/O : PMM-2025-336
Project Name : Environmental Monitoring
Project Location: HDPE3

Lot ID: 25113967
Date Received : Feb 05, 2026
Date Reported : Feb 12, 2026
Report Number : 3476424-1

Guideline : Effluent standard for factories, industrial estate and industrial park set by Notification of the Ministry of Natural Resource and Environment and effluent standard for factories and industrial park set by Notification of The Ministry of Industry dated June 07, B.E.2560 (2017).
Sampling By : Chainusorn Lertnanthakunchai ทะเบียนเลขที่ ว-323-จ-0041

Remark :
- LOD : Limit of Detection
- "<" : Lower than LOQ (Limit of Quantitation) / LOR (Limit of Reporting)
- Analyte(s) marked * is/are not included in scope of Accreditation ISO/IEC 17025.
- Sampling is not included in scope of accreditation ISO/IEC 17025

Technical Management [redacted]

Results apply to the sample(s) as submitted, unless the sampling was conducted by ALS. The report shall not be reproduced except in full without the written approval of the laboratory.

Analysis / Test Report

Client : Thai Polyethylene Co., Ltd.
271, Sukhumvit Road, Tambol Map Ta Phut, Amphur Muang, Rayong Thailand 21150
P/O : PMM-2025-336
Project Name : Environmental Monitoring
Project Location: HDPE3

Lot ID: 25113967
Date Received : Feb 05, 2026
Date Reported : Feb 12, 2026
Report Number : 3476424-2

Sample Number	25113967-1
Sampled Date	Feb 05, 2026 9:40 AM
Sample Description	Wastewater
Location	HD3 : บ่อพักน้ำทิ้งหลังผ่านการบำบัดแล้ว
Date Analysis Commenced	Feb 05, 2026
Condition of Sample	Contained in one amber glass bottle and three plastic bottles, sample containers comply to pretreatment - preservation standards (APHA, USEPA)

Analyte	Unit	LOD	LOQ (LOR)	Result	Guideline / Specification	Method	Testing Location
Water Testing							
Dissolved Oxygen	mg/L	-	0.1	5.6	No Standard	Standard Methods for the Examination of Water and Wastewater. APHA, AWWA & WEF, 24th ed., 2023, part 4500-O (G)	Rayong
Flow rate	m3/s	-	-	0.0029	No Standard	Flow meter	Rayong

Guideline : Effluent standard for factories, industrial estate and industrial park set by Notification of the Ministry of Natural Resource and Environment and effluent standard for factories and industrial park set by Notification of The Ministry of Industry dated June 07, B.E.2560 (2017).
Sampling By : Chainusorn Lertnanthakunchai

Remark :
- LOD : Limit of Detection
- "<" : Lower than LOQ (Limit of Quantitation) / LOR (Limit of Reporting)

Results apply to the sample(s) as submitted, unless the sampling was conducted by ALS. The report shall not be reproduced except in full without the written approval of the laboratory.

Approved by [redacted]

Analysis / Test Report

TESTING
No.0042

Client : Thai Polyethylene Co., Ltd.
271, Sukhumvit Road, Tambol Map Ta Phut, Amphur Muang, Rayong Thailand 21150
P/O : PMM-2025-336
Project Name : Environmental Monitoring
Project Location: HDPE3

Lot ID: 2610430
Date Received : Mar 13, 2026
Date Reported : Apr 04, 2026
Report Number : 3544179-1

Sample Number	2610430-1
Sampled Date	Mar 13, 2026 9:50 AM
Sample Description	Wastewater
Location	HD3 : บ่อพักน้ำทิ้งหลังผ่านการบำบัดแล้ว
Date Analysis Commenced	Mar 13, 2026
Condition of Sample	Contained in one amber glass bottle and three plastic bottles, sample containers comply to pretreatment - preservation standards (APHA, USEPA)

Analyte	Unit	LOD	LOQ (LOR)	Result	Guideline / Specification	Method	Testing Location
Water Testing							
Color (at Original pH)	ADMI	-	5	<5	≤300	Standard Methods for the Examination of Water and Wastewater. APHA, AWWA & WEF, 24th ed., 2023, part 2120 F	Rayong
Color (at pH 7.0)	ADMI	-	5	<5	≤300	Standard Methods for the Examination of Water and Wastewater. APHA, AWWA & WEF, 24th ed., 2023, part 2120 F	Rayong
Oil & Grease	mg/L	-	3	<3	≤5	Standard Methods for the Examination of Water and Wastewater. APHA, AWWA & WEF, 24th ed., 2023, part 5520 B	Rayong
pH at 25 degree C		-	-	7.2	5.5-9.0	Standard Methods for the Examination of Water and Wastewater. APHA, AWWA & WEF, 24th ed., 2023, part 4500 - H (B)	Rayong
Temperature *	Degree C	-	-	38.7	≤40	Standard Methods for the Examination of Water and Wastewater. APHA, AWWA & WEF, 24th ed., 2023, part 2550 B	Rayong
Total Dissolved Solids Dried at 180 degree C	mg/L	-	5	2220	≤3000	Standard Methods for the Examination of Water and Wastewater. APHA, AWWA & WEF, 24th ed., 2023, part 2540 C	Rayong
Total Suspended Solids Dried from 103-105 degree C	mg/L	-	5	16	≤50	Standard Methods for the Examination of Water and Wastewater. APHA, AWWA & WEF, 24th ed., 2023, part 2540 D	Rayong

Guideline : Effluent standard for factories, industrial estate and industrial park set by Notification of the Ministry of Natural Resource and Environment and effluent standard for factories and industrial park set by Notification of The Ministry of Industry dated June 07, B.E.2560 (2017).
Note : This Analysis test report is reissued to supersede report 3499786-1, Date Reported : Mar 20, 2026 due to split report by analysis parameter.
Sampling By : Wanlop Hunchainaow ทะเบียนเลขที่ ว-323-จ-0038

Remark :
- LOD : Limit of Detection
- "<" : Lower than LOQ (Limit of Quantitation) / LOR (Limit of Reporting)
- Analyte(s) marked * is/are not included in scope of Accreditation ISO/IEC 17025.

Technical Management [redacted]

Results apply to the sample(s) as submitted, unless the sampling was conducted by ALS. The report shall not be reproduced except in full without the written approval of the laboratory.

LABORATORY ACCREDITATION BLA-DSS

TESTING No.0042

Analysis / Test Report

Client : Thai Polyethylene Co., Ltd.
271, Sukhumvit Road, Tambol Map Ta Phut, Amphur Muang, Rayong Thailand 21150
P/O : PMM-2025-336
Project Name : Environmental Monitoring
Project Location: HDPE3

Lot ID: 2610430
Date Received : Mar 13, 2026
Date Reported : Apr 04, 2026
Report Number : 3544179-1

- Sampling is not included in scope of accreditation ISO/IEC 17025

Technical Management [redacted]

Scientist (4) ทะเบียนเลขที่ ว-323-จ-0028

Senior Manager ทะเบียนเลขที่ ว-323-ค-0001

Results apply to the sample(s) as submitted, unless the sampling was conducted by ALS. The report shall not be reproduced except in full without the written approval of the laboratory.

Analysis / Test Report

Client : Thai Polyethylene Co., Ltd.
271, Sukhumvit Road, Tambol Map Ta Phut, Amphur Muang, Rayong Thailand 21150
P/O : PMM-2025-336
Project Name : Environmental Monitoring
Project Location: HDPE3

Lot ID: 2610430
Date Received : Mar 13, 2026
Date Reported : Apr 04, 2026
Report Number : 3544179-2

Sample Number	2610430-1
Sampled Date	Mar 13, 2026 9:50 AM
Sample Description	Wastewater
Location	HD3 : บ่อพักน้ำทิ้งหลังผ่านการบำบัดแล้ว
Date Analysis Commenced	Mar 13, 2026
Condition of Sample	Contained in one amber glass bottle and three plastic bottles, sample containers comply to pretreatment - preservation standards (APHA, USEPA)

Analyte	Unit	LOD	LOQ (LOR)	Result	Guideline / Specification	Method	Testing Location
Water Testing							
Dissolved Oxygen	mg/L	-	0.1	4.4	No Standard	Standard Methods for the Examination of Water and Wastewater. APHA, AWWA & WEF, 24th ed., 2023, part 4500-O (G)	Rayong
Flow rate	m3/s	-	-	0.002	No Standard	Flow meter, Analyzed by Client	Rayong

Guideline : Effluent standard for factories, industrial estate and industrial park set by Notification of the Ministry of Natural Resource and Environment and effluent standard for factories and industrial park set by Notification of The Ministry of Industry dated June 07, B.E.2560 (2017).
Note : This Analysis test report is reissued to supersede report 3499786-1, Date Reported : Mar 20, 2026 due to split report by analysis parameter.

Sampling By : Wanlop Hunchainaow

Remark :
- LOD : Limit of Detection
- "<" : Lower than LOQ (Limit of Quantitation) / LOR (Limit of Reporting)

Results apply to the sample(s) as submitted, unless the sampling was conducted by ALS. The report shall not be reproduced except in full without the written approval of the laboratory.

Approved by [redacted]

LABORATORY ACCREDITATION BLA-DSS

TESTING No.0042

Analysis / Test Report

Client : Thai Polyethylene Co., Ltd.
271, Sukhumvit Road, Tambol Map Ta Phut, Amphur Muang, Rayong Thailand 21150
P/O :
Project Name : Environmental Monitoring
Project Location:

Lot ID: 2626316
Date Received : Mar 26, 2026
Date Reported : Apr 02, 2026
Report Number : 3536254-1

Sample Number	2626316-1
Sampled Date	Mar 26, 2026 9:14 AM
Sample Description	Wastewater
Location	HD3 : บ่อพักน้ำทิ้งหลังผ่านการบำบัดแล้ว
Date Analysis Commenced	Mar 27, 2026
Condition of Sample	Contained in two plastic bottles, sample containers comply to pretreatment - preservation standards (APHA, USEPA)

Analyte	Unit	LOD	LOQ (LOR)	Result	Guideline / Specification	Method	Testing Location
Water Testing							
BOD (5 days at 20 Degree C)	mg/L	-	2.0	<2.0	≤20	Standard Methods for the Examination of Water and Wastewater. APHA, AWWA & WEF, 24th ed., 2023, part 5210 B, part 4500 - O G	Rayong
COD	mg/L	1.5	25	<25	≤120	Standard Methods for the Examination of Water and Wastewater. APHA, AWWA & WEF, 24th ed., 2023, part 5220 D	Rayong

Guideline : Effluent standard for factories, industrial estate and industrial park set by Notification of the Ministry of Natural Resource and Environment and effluent standard for factories and industrial park set by Notification of The Ministry of Industry dated June 07, B.E.2560 (2017).
Sampling By : Chainusorn Lertnanthakunchai ทะเบียนเลขที่ ว-323-จ-0041

Remark :
- LOD : Limit of Detection
- "<" : Lower than LOQ (Limit of Quantitation) / LOR (Limit of Reporting)
- Analyte(s) marked * is/are not included in scope of Accreditation ISO/IEC 17025.
- Sampling is not included in scope of accreditation ISO/IEC 17025

Technical Management [redacted]

Scientist (4) ทะเบียนเลขที่ ว-323-จ-0028

Senior Manager ทะเบียนเลขที่ ว-323-ค-0001

Results apply to the sample(s) as submitted, unless the sampling was conducted by ALS. The report shall not be reproduced except in full without the written approval of the laboratory.

LABORATORY ACCREDITATION BLA-DSS

TESTING No.0042

Analysis / Test Report

Client : Thai Polyethylene Co., Ltd.
271, Sukhumvit Road, Tambol Map Ta Phut, Amphur Muang, Rayong Thailand 21150
P/O : PMM-2025-336
Project Name : Environmental Monitoring
Project Location: HDPE3

Lot ID: 2623362
Date Received : Apr 10, 2026
Date Reported : Apr 21, 2026
Report Number : 3528512-1

Sample Number	2623362-1
Sampled Date	Apr 10, 2026 9:50 AM
Sample Description	Wastewater
Location	HD3 : บ่อพักน้ำทิ้งหลังผ่านการบำบัดแล้ว
Date Analysis Commenced	Apr 10, 2026
Condition of Sample	Contained in one amber glass bottle and three plastic bottles, sample containers comply to pretreatment - preservation standards (APHA, USEPA)

Analyte	Unit	LOD	LOQ (LOR)	Result	Guideline / Specification	Method	Testing Location
Water Testing							
BOD (5 days at 20 Degree C)	mg/L	-	2.0	<2.0	≤20	Standard Methods for the Examination of Water and Wastewater. APHA, AWWA & WEF, 24th ed., 2023, part 5210 B, part 4500 - O G	Rayong
COD	mg/L	1.5	25	<25	≤120	Standard Methods for the Examination of Water and Wastewater. APHA, AWWA & WEF, 24th ed., 2023, part 5220 D	Rayong
Color (at Original pH)	ADMI	-	5	5	≤300	Standard Methods for the Examination of Water and Wastewater. APHA, AWWA & WEF, 24th ed., 2023, part 2120 F	Rayong
Color (at pH 7.0)	ADMI	-	5	<5	≤300	Standard Methods for the Examination of Water and Wastewater. APHA, AWWA & WEF, 24th ed., 2023, part 2120 F	Rayong
Oil & Grease	mg/L	-	3	<3	≤5	Standard Methods for the Examination of Water and Wastewater. APHA, AWWA & WEF, 24th ed., 2023, part 5520 B	Rayong
pH at 25 degree C		-	-	7.9	5.5-9.0	Standard Methods for the Examination of Water and Wastewater. APHA, AWWA & WEF, 24th ed., 2023, part 4500 - H (B)	Rayong
Temperature *	Degree C	-	-	39.2	≤40	Standard Methods for the Examination of Water and Wastewater. APHA, AWWA & WEF, 24th ed., 2023, part 2550 B	Rayong
Total Suspended Solids Dried from 103-105 degree C	mg/L	-	5	11	≤50	Standard Methods for the Examination of Water and Wastewater. APHA, AWWA & WEF, 24th ed., 2023, part 2540 D	Rayong

Guideline : Effluent standard for factories, industrial estate and industrial park set by Notification of the Ministry of Natural Resource and Environment and effluent standard for factories and industrial park set by Notification of The Ministry of Industry dated June 07, B.E.2560 (2017).
Sampling By : Warunyoo Chimphalee ทะเบียนเลขที่ ว-323-จ-0020

Remark :

Technical Management [redacted]

Scientist (4) ทะเบียนเลขที่ ว-323-จ-0028

Senior Manager ทะเบียนเลขที่ ว-323-ค-0001

Results apply to the sample(s) as submitted, unless the sampling was conducted by ALS. The report shall not be reproduced except in full without the written approval of the laboratory.

TESTING
No.0042

Analysis / Test Report

Client : Thai Polyethylene Co., Ltd.
271, Sukhumvit Road, Tambol Map Ta Phut, Amphur Muang, Rayong Thailand 21150
P/O : PMM-2025-336
Project Name : Environmental Monitoring
Project Location: HDPE3

Lot ID: 2623362
Date Received : Apr 10, 2026
Date Reported : Apr 21, 2026
Report Number : 3528512-1

- LOD : Limit of Detection
- "<" : Lower than LOQ (Limit of Quantitation) / LOR (Limit of Reporting)
- Analyte(s) marked * is/are not included in scope of Accreditation ISO/IEC 17025.
- Sampling is not included in scope of accreditation ISO/IEC 17025

Technical Management [redacted]

Scientist (4) | Senior Manager
ทะเบียนเลขที่ ว-323-จ-0028 | ทะเบียนเลขที่ ว-323-ค-0001

Results apply to the sample(s) as submitted, unless the sampling was conducted by ALS. The report shall not be reproduced except in full without the written approval of the laboratory.

Analysis / Test Report

Client : Thai Polyethylene Co., Ltd.
271, Sukhumvit Road, Tambol Map Ta Phut, Amphur Muang, Rayong Thailand 21150
P/O : PMM-2025-336
Project Name : Environmental Monitoring
Project Location: HDPE3

Lot ID: 2623362
Date Received : Apr 10, 2026
Date Reported : Apr 21, 2026
Report Number : 3528512-2

Sample Number	2623362-1
Sampled Date	Apr 10, 2026 9:50 AM
Sample Description	Wastewater
Location	HD3 : บ่อพักน้ำทิ้งหลังผ่านการบำบัดแล้ว
Date Analysis Commenced	Apr 10, 2026
Condition of Sample	Contained in one amber glass bottle and three plastic bottles, sample containers comply to pretreatment - preservation standards (APHA, USEPA)

Analyte	Unit	LOD	LOQ (LOR)	Result	Guideline / Specification	Method	Testing Location
Water Testing							
Dissolved Oxygen	mg/L	-	0.1	6.4	No Standard	Standard Methods for the Examination of Water and Wastewater. APHA, AWWA & WEF, 24th ed., 2023, part 4500-O (G)	Rayong
Flow rate	m3/s	-	-	0.025	No Standard	Flow meter	Rayong

Guideline : Effluent standard for factories, industrial estate and industrial park set by Notification of the Ministry of Natural Resource and Environment and effluent standard for factories and industrial park set by Notification of The Ministry of Industry dated June 07, B.E.2560 (2017).
Sampling By : Warunyoo Chimphalee

Remark :
- LOD : Limit of Detection
- "<" : Lower than LOQ (Limit of Quantitation) / LOR (Limit of Reporting)

Results apply to the sample(s) as submitted, unless the sampling was conducted by ALS. The report shall not be reproduced except in full without the written approval of the laboratory.

Approved by [redacted]

TESTING
No.0042

Analysis / Test Report

Client : Thai Polyethylene Co., Ltd.
271, Sukhumvit Road, Tambol Map Ta Phut, Amphur Muang, Rayong Thailand 21150
P/O :
Project Name : Environmental Monitoring
Project Location:

Lot ID: 2633274
Date Received : Apr 22, 2026
Date Reported : Apr 25, 2026
Report Number : 3554228-1

Sample Number	2633274-1
Sampled Date	Apr 22, 2026 9:40 AM
Sample Description	Wastewater
Location	HD3 : บ่อพักน้ำทิ้งหลังผ่านการบำบัดแล้ว
Date Analysis Commenced	Apr 23, 2026
Condition of Sample	Contained in one plastic bottle, sample containers comply to pretreatment - preservation standards (APHA, USEPA)

Analyte	Unit	LOD	LOQ (LOR)	Result	Guideline / Specification	Method	Testing Location
Water Testing							
Total Dissolved Solids Dried at 180 degree C	mg/L	-	5	2480	≤3000	Standard Methods for the Examination of Water and Wastewater. APHA, AWWA & WEF, 24th ed., 2023, part 2540 C	Rayong

Guideline : Effluent standard for factories, industrial estate and industrial park set by Notification of the Ministry of Natural Resource and Environment and effluent standard for factories and industrial park set by Notification of The Ministry of Industry dated June 07, B.E.2560 (2017).
Sampling By : Sansoen Khuiyoksui ทะเบียนเลขที่ ว-323-จ-0005

Remark :
- LOD : Limit of Detection
- "<" : Lower than LOQ (Limit of Quantitation) / LOR (Limit of Reporting)
- Analyte(s) marked * is/are not included in scope of Accreditation ISO/IEC 17025.
- Sampling is not included in scope of accreditation ISO/IEC 17025

Technical Management [redacted]

Photchana Seeda | Dej Changchon
Scientist (4) | Senior Manager
ทะเบียนเลขที่ ว-323-จ-0028 | ทะเบียนเลขที่ ว-323-ค-0001

Results apply to the sample(s) as submitted, unless the sampling was conducted by ALS. The report shall not be reproduced except in full without the written approval of the laboratory.

TESTING
No.0042

Analysis / Test Report

Client : Thai Polyethylene Co., Ltd.
271, Sukhumvit Road, Tambol Map Ta Phut, Amphur Muang, Rayong Thailand 21150
P/O : PMM-2025-336
Project Name : Environmental Monitoring
Project Location: HDPE3

Lot ID: 2632516
Date Received : May 06, 2026
Date Reported : May 28, 2026
Report Number : 3583703-1

Sample Number	2632516-1
Sampled Date	May 06, 2026 9:27 AM
Sample Description	Wastewater
Location	HD3 : บ่อพักน้ำทิ้งหลังผ่านการบำบัดแล้ว
Date Analysis Commenced	May 06, 2026
Condition of Sample	Contained in one amber glass bottle and three plastic bottles, sample containers comply to pretreatment - preservation standards (APHA, USEPA)

Analyte	Unit	LOD	LOQ (LOR)	Result	Guideline / Specification	Method	Testing Location
Water Testing							
BOD (5 days at 20 Degree C)	mg/L	-	2.0	<2.0	≤20	Standard Methods for the Examination of Water and Wastewater. APHA, AWWA & WEF, 24th ed., 2023, part 5210 B, part 4500 - O G	Rayong
COD	mg/L	1.5	25	<25	≤120	Standard Methods for the Examination of Water and Wastewater. APHA, AWWA & WEF, 24th ed., 2023, part 5220 D	Rayong
Color (at Original pH)	ADMI	-	5	<5	≤300	Standard Methods for the Examination of Water and Wastewater. APHA, AWWA & WEF, 24th ed., 2023, part 2120 F	Rayong
Color (at pH 7.0)	ADMI	-	5	<5	≤300	Standard Methods for the Examination of Water and Wastewater. APHA, AWWA & WEF, 24th ed., 2023, part 2120 F	Rayong
Oil & Grease	mg/L	-	3	<3	≤5	Standard Methods for the Examination of Water and Wastewater. APHA, AWWA & WEF, 24th ed., 2023, part 5520 B	Rayong
pH at 25 degree C		-	-	7.9	5.5-9.0	Standard Methods for the Examination of Water and Wastewater. APHA, AWWA & WEF, 24th ed., 2023, part 4500 - H (B)	Rayong
Temperature *	Degree C	-	-	39.3	≤40	Standard Methods for the Examination of Water and Wastewater. APHA, AWWA & WEF, 24th ed., 2023, part 2550 B	Rayong
Total Suspended Solids Dried from 103-105 degree C	mg/L	-	5	15	≤50	Standard Methods for the Examination of Water and Wastewater. APHA, AWWA & WEF, 24th ed., 2023, part 2540 D	Rayong

Guideline : Effluent standard for factories, industrial estate and industrial park set by Notification of the Ministry of Natural Resource and Environment and effluent standard for factories and industrial park set by Notification of The Ministry of Industry dated June 07, B.E.2560 (2017).
Note : This Analysis test Report is reissued to supersede Report No. 3552101-1, Date Reported : May 13, 2026 due to split report TDS.

Technical Management [redacted]

Scientist (4) | Senior Manager
ทะเบียนเลขที่ ว-323-จ-0028 | ทะเบียนเลขที่ ว-323-ค-0001

Results apply to the sample(s) as submitted, unless the sampling was conducted by ALS. The report shall not be reproduced except in full without the written approval of the laboratory.

Analysis / Test Report

TESTING
No.0042

Client : Thai Polyethylene Co., Ltd.
271, Sukhumvit Road, Tambol Map Ta Phut, Amphur Muang, Rayong Thailand 21150
P/O : PMM-2025-336
Project Name : Environmental Monitoring
Project Location: HDPE3

Lot ID: 2632516
Date Received : May 06, 2026
Date Reported : May 28, 2026
Report Number : 3583703-1

Sampling By : Chainusorn Lertnanthakunchai ทะเบียนเลขที่ ว-323-จ-0041

Remark :
- LOD : Limit of Detection
- "<" : Lower than LOQ (Limit of Quantitation) / LOR (Limit of Reporting)
- Analyte(s) marked * is/are not included in scope of Accreditation ISO/IEC 17025.
- Sampling is not included in scope of accreditation ISO/IEC 17025

Technical Management [redacted]

Results apply to the sample(s) as submitted, unless the sampling was conducted by ALS. The report shall not be reproduced except in full without the written approval of the laboratory.

Analysis / Test Report

Client : Thai Polyethylene Co., Ltd.
271, Sukhumvit Road, Tambol Map Ta Phut, Amphur Muang, Rayong Thailand 21150
P/O : PMM-2025-336
Project Name : Environmental Monitoring
Project Location: HDPE3

Lot ID: 2632516
Date Received : May 06, 2026
Date Reported : May 28, 2026
Report Number : 3583703-2

Sample Number	2632516-1
Sampled Date	May 06, 2026 9:27 AM
Sample Description	Wastewater
Location	HD3 : ปอพักน้ำทิ้งหลังผ่านการบำบัดแล้ว
Date Analysis Commenced	May 06, 2026
Condition of Sample	Contained in one amber glass bottle and three plastic bottles, sample containers comply to pretreatment - preservation standards (APHA, USEPA)

Analyte	Unit	LOD	LOQ (LOR)	Result	Guideline / Specification	Method	Testing Location
Water Testing							
Dissolved Oxygen	mg/L	-	0.1	6.8	No Standard	Standard Methods for the Examination of Water and Wastewater. APHA, AWWA & WEF, 24th ed., 2023, part 4500-O (G)	Rayong
Flow rate	m3/s	-	-	0.0022	No Standard	Flow meter	Rayong

Guideline : Effluent standard for factories, industrial estate and industrial park set by Notification of the Ministry of Natural Resource and Environment and effluent standard for factories and industrial park set by Notification of The Ministry of Industry dated June 07, B.E.2560 (2017).
Note : This Analysis test Report is reissued to supersede Report No. 3552101-1, Date Reported : May 13, 2026 due to split report TDS.

Sampling By : Chainusorn Lertnanthakunchai

Remark :
- LOD : Limit of Detection
- "<" : Lower than LOQ (Limit of Quantitation) / LOR (Limit of Reporting)

Results apply to the sample(s) as submitted, unless the sampling was conducted by ALS. The report shall not be reproduced except in full without the written approval of the laboratory.

Approved b[redacted]
Scientist (4)

Analysis / Test Report

TESTING
No.0042

Client : Thai Polyethylene Co., Ltd.
271, Sukhumvit Road, Tambol Map Ta Phut, Amphur Muang, Rayong Thailand 21150
P/O :
Project Name : Environmental Monitoring
Project Location:

Lot ID: 2642811
Date Received : May 19, 2026
Date Reported : May 22, 2026
Report Number : 3572829-1

Sample Number	2642811-1
Sampled Date	May 19, 2026 9:40 AM
Sample Description	Wastewater
Location	HD3 : ปอพักน้ำทิ้งหลังผ่านการบำบัดแล้ว
Date Analysis Commenced	May 20, 2026
Condition of Sample	Contained in one plastic bottle, sample containers comply to pretreatment - preservation standards (APHA, USEPA)

Analyte	Unit	LOD	LOQ (LOR)	Result	Guideline / Specification	Method	Testing Location
Water Testing							
Total Dissolved Solids Dried at 180 degree C	mg/L	-	5	1840	≤3000	Standard Methods for the Examination of Water and Wastewater. APHA, AWWA & WEF, 24th ed., 2023, part 2540 C	Rayong

Guideline : Effluent standard for factories, industrial estate and industrial park set by Notification of the Ministry of Natural Resource and Environment and effluent standard for factories and industrial park set by Notification of The Ministry of Industry dated June 07, B.E.2560 (2017).
Sampling By : Warunyoo Chimphalee ทะเบียนเลขที่ ว-323-จ-0020

Remark :
- LOD : Limit of Detection
- "<" : Lower than LOQ (Limit of Quantitation) / LOR (Limit of Reporting)
- Analyte(s) marked * is/are not included in scope of Accreditation ISO/IEC 17025.
- Sampling is not included in scope of accreditation ISO/IEC 17025

Technical Management [redacted]

Photchana Seeda	Dej Changchon
Scientist (4)	Senior Manager
ทะเบียนเลขที่ ว-323-จ-0028	ทะเบียนเลขที่ ว-323-ค-0001

Results apply to the sample(s) as submitted, unless the sampling was conducted by ALS. The report shall not be reproduced except in full without the written approval of the laboratory.

Analysis / Test Report

TESTING
No.0042

Client : Thai Polyethylene Co., Ltd.
271, Sukhumvit Road, Tambol Map Ta Phut, Amphur Muang, Rayong Thailand 21150
P/O : PMM-2025-336
Project Name : Environmental Monitoring
Project Location: HDPE3

Lot ID: 2643256
Date Received : Jun 04, 2026
Date Reported : Jun 10, 2026
Report Number : 3574186-1

Sample Number	2643256-1
Sampled Date	Jun 04, 2026 2:20 PM
Sample Description	Wastewater
Location	HD3 : ปอพักน้ำทิ้งหลังผ่านการบำบัดแล้ว
Date Analysis Commenced	Jun 04, 2026
Condition of Sample	Contained in one amber glass bottle and three plastic bottles, sample containers comply to pretreatment - preservation standards (APHA, USEPA)

Analyte	Unit	LOD	LOQ (LOR)	Result	Guideline / Specification	Method	Testing Location
Water Testing							
BOD (5 days at 20 Degree C)	mg/L	-	2.0	<2.0	≤20	Standard Methods for the Examination of Water and Wastewater. APHA, AWWA & WEF, 24th ed., 2023, part 5210 B, part 4500 - O G	Rayong
COD	mg/L	1.5	25	<25	≤120	Standard Methods for the Examination of Water and Wastewater. APHA, AWWA & WEF, 24th ed., 2023, part 5220 D	Rayong
Color (at Original pH)	ADMI	-	5	<5	≤300	Standard Methods for the Examination of Water and Wastewater. APHA, AWWA & WEF, 24th ed., 2023, part 2120 F	Rayong
Color (at pH 7.0)	ADMI	-	5	<5	≤300	Standard Methods for the Examination of Water and Wastewater. APHA, AWWA & WEF, 24th ed., 2023, part 2120 F	Rayong
Oil & Grease	mg/L	-	3	<3	≤5	Standard Methods for the Examination of Water and Wastewater. APHA, AWWA & WEF, 24th ed., 2023, part 5520 B	Rayong
pH at 25 degree C		-	-	8.4	5.5-9.0	Standard Methods for the Examination of Water and Wastewater. APHA, AWWA & WEF, 24th ed., 2023, part 4500 - H (B)	Rayong
Temperature *	Degree C	-	-	30.4	≤40	Standard Methods for the Examination of Water and Wastewater. APHA, AWWA & WEF, 24th ed., 2023, part 2550 B	Rayong
Total Dissolved Solids Dried at 180 degree C	mg/L	-	5	2280	≤3000	Standard Methods for the Examination of Water and Wastewater. APHA, AWWA & WEF, 24th ed., 2023, part 2540 C	Rayong
Total Suspended Solids Dried from 103-105 degree C	mg/L	-	5	15	≤50	Standard Methods for the Examination of Water and Wastewater. APHA, AWWA & WEF, 24th ed., 2023, part 2540 D	Rayong

Technical Management [redacted]

ทะเบียนเลขที่ ว-323-จ-0028	ทะเบียนเลขที่ ว-323-ค-0001

Results apply to the sample(s) as submitted, unless the sampling was conducted by ALS. The report shall not be reproduced except in full without the written approval of the laboratory.

LABORATORY ACCREDITATION BLA-DSS

TESTING
No.0042

Analysis / Test Report

Client : Thai Polyethylene Co., Ltd.
271, Sukhumvit Road, Tambol Map Ta Phut, Amphur Muang, Rayong Thailand 21150
P/O : PMM-2025-336
Project Name : Environmental Monitoring
Project Location: HDPE3

Lot ID: 2643256
Date Received : Jun 04, 2026
Date Reported : Jun 10, 2026
Report Number : 3574186-1

Guideline : Effluent standard for factories, industrial estate and industrial park set by Notification of the Ministry of Natural Resource and Environment and effluent standard for factories and industrial park set by Notification of The Ministry of Industry dated June 07, B.E.2560 (2017).
Sampling By : Chainusorn Lertnanthakunchai ทะเบียนเลขที่ ว-323-จ-0041

Remark :
- LOD : Limit of Detection
- "<" : Lower than LOQ (Limit of Quantitation) / LOR (Limit of Reporting)
- Analyte(s) marked * is/are not included in scope of Accreditation ISO/IEC 17025.
- Sampling is not included in scope of accreditation ISO/IEC 17025

Technical Management [redacted]

Photchana Seeda
Scientist (4)
ทะเบียนเลขที่ ว-323-จ-0028

Dej Changchon
Senior Manager
ทะเบียนเลขที่ ว-323-ค-0001

Results apply to the sample(s) as submitted, unless the sampling was conducted by ALS. The report shall not be reproduced except in full without the written approval of the laboratory.

Analysis / Test Report

Client : Thai Polyethylene Co., Ltd.
271, Sukhumvit Road, Tambol Map Ta Phut, Amphur Muang, Rayong Thailand 21150
P/O : PMM-2025-336
Project Name : Environmental Monitoring
Project Location: HDPE3

Lot ID: 2643256
Date Received : Jun 04, 2026
Date Reported : Jun 10, 2026
Report Number : 3574186-2

Sample Number	2643256-1
Sampled Date	Jun 04, 2026 2:20 PM
Sample Description	Wastewater
Location	HD3 : บ่อพักน้ำทิ้งหลังผ่านการบำบัดแล้ว
Date Analysis Commenced	Jun 04, 2026
Condition of Sample	Contained in one amber glass bottle and three plastic bottles, sample containers comply to pretreatment - preservation standards (APHA, USEPA)

Analyte	Unit	LOD	LOQ (LOR)	Result	Guideline / Specification	Method	Testing Location
Water Testing							
Dissolved Oxygen	mg/L	-	0.1	6.3	No Standard	Standard Methods for the Examination of Water and Wastewater. APHA, AWWA & WEF, 24th ed., 2023, part 4500-O (G)	Rayong
Flow rate	m3/s	-	-	0.0051	No Standard	Flow meter	Rayong

Guideline : Effluent standard for factories, industrial estate and industrial park set by Notification of the Ministry of Natural Resource and Environment and effluent standard for factories and industrial park set by Notification of The Ministry of Industry dated June 07, B.E.2560 (2017).
Sampling By : Chainusorn Lertnanthakunchai

Remark :
- LOD : Limit of Detection
- "<" : Lower than LOQ (Limit of Quantitation) / LOR (Limit of Reporting)

Results apply to the sample(s) as submitted, unless the sampling was conducted by ALS. The report shall not be reproduced except in full without the written approval of the laboratory.

Approve[redacted]

Photchana Seeda
Scientist (4)

ภาคผนวก ข-14

ผลการตรวจวิเคราะห์คุณภาพน้ำทิ้งบริเวณปลายท่อน้ำทิ้ง ก่อนระบายออกสู่รางระบายน้ำของการนิคมฯ

Analysis / Test Report

LABORATORY ACCREDITATION BLA-DSS
TESTING No.0042

Client : Thai Polyethylene Co., Ltd.
271, Sukhumvit Road, Tambol Map Ta Phut, Amphur Muang, Rayong Thailand 21150
P/O :
Project Name : Environmental Monitoring
Project Location: HDPE3

Lot ID: 25113981
Date Received : Jan 15, 2026
Date Reported : Jan 22, 2026
Report Number : 3476426-1

Sample Number	25113981-1
Sampled Date	Jan 15, 2026 9:48 AM
Sample Description	Wastewater
Location	ปลายท่อน้ำทิ้งก่อนระบายออกสู่รางระบายน้ำของนิคมฯ
Date Analysis Commenced	Jan 15, 2026
Condition of Sample	Contained in one amber glass bottle and three plastic bottles, sample containers comply to pretreatment - preservation standards (APHA, USEPA)

Analyte	Unit	LOD	LOQ (LOR)	Result	Guideline / Specification	Method	Testing Location
Water Testing							
BOD (5 days at 20 Degree C)	mg/L	-	2.0	5.5	≤20	Standard Methods for the Examination of Water and Wastewater. APHA, AWWA & WEF, 24th ed., 2023, part 5210 B, part 4500 - O G	Rayong
COD	mg/L	1.5	25	39	≤120	Standard Methods for the Examination of Water and Wastewater. APHA, AWWA & WEF, 24th ed., 2023, part 5220 D	Rayong
Color (at Original pH)	ADMI	-	5	17	≤300	Standard Methods for the Examination of Water and Wastewater. APHA, AWWA & WEF, 24th ed., 2023, part 2120 F	Rayong
Color (at pH 7.0)	ADMI	-	5	15	≤300	Standard Methods for the Examination of Water and Wastewater. APHA, AWWA & WEF, 24th ed., 2023, part 2120 F	Rayong
Oil & Grease	mg/L	-	3	<3	≤5	Standard Methods for the Examination of Water and Wastewater. APHA, AWWA & WEF, 24th ed., 2023, part 5520 B	Rayong
pH at 25 degree C		-	-	8.5	5.5-9.0	Standard Methods for the Examination of Water and Wastewater. APHA, AWWA & WEF, 24th ed., 2023, part 4500 - H (B)	Rayong
Temperature *	Degree C	-	-	29.5	≤40	Standard Methods for the Examination of Water and Wastewater. APHA, AWWA & WEF, 24th ed., 2023, part 2550 B	Rayong
Total Dissolved Solids Dried at 180 degree C	mg/L	-	5	4240	≤40950(1)	Standard Methods for the Examination of Water and Wastewater. APHA, AWWA & WEF, 24th ed., 2023, part 2540 C	Rayong
Total Suspended Solids Dried at 103-105 degree C	mg/L	-	5	9	≤50	Standard Methods for the Examination of Water and Wastewater. APHA, AWWA & WEF, 24th ed., 2023, part 2540 D	Rayong

Technical Management [redacted]

Scientist (4) — ทะเบียนเลขที่ ว-323-จ-0028
Senior Manager — ทะเบียนเลขที่ ว-323-ค-0001

Results apply to the sample(s) as submitted, unless the sampling was conducted by ALS. The report shall not be reproduced except in full without the written approval of the laboratory.

Analysis / Test Report

LABORATORY ACCREDITATION BLA-DSS
TESTING No.0042

Client : Thai Polyethylene Co., Ltd.
271, Sukhumvit Road, Tambol Map Ta Phut, Amphur Muang, Rayong Thailand 21150
P/O :
Project Name : Environmental Monitoring
Project Location: HDPE3

Lot ID: 25113981
Date Received : Jan 15, 2026
Date Reported : Jan 22, 2026
Report Number : 3476426-1

Guideline : Effluent standard for factories, industrial estate and industrial park set by Notification of the Ministry of Natural Resource and Environment and effluent standard for factories and industrial park set by Notification of The Ministry of Industry dated June 07, B.E.2560 (2017).
(1) Total Dissolved Solids when discharged to receiving water having TDS > 3,000 mg/L, TDS in the to-be-discharged wastewater can exceed the TDS already found in the receiving water by not higher than 5,000 mg/L.
Note : Total Dissolved Solids of receiving water is 35950 mg/L (Refer to Lot ID 263564-1 : หาดทรายทอง)

Sampling By : Chainusorn Lertnanthakunchai ทะเบียนเลขที่ ว-323-จ-0041

Remark :
- LOD : Limit of Detection
- "<" : Lower than LOQ (Limit of Quantitation) / LOR (Limit of Reporting)
- Analyte(s) marked * is/are not included in scope of Accreditation ISO/IEC 17025.
- Sampling is not included in scope of accreditation ISO/IEC 17025

Technical Management [redacted]

ทะเบียนเลขที่ ว-323-จ-0028
ทะเบียนเลขที่ ว-323-ค-0001

Results apply to the sample(s) as submitted, unless the sampling was conducted by ALS. The report shall not be reproduced except in full without the written approval of the laboratory.

Analysis / Test Report

Client : Thai Polyethylene Co., Ltd.
271, Sukhumvit Road, Tambol Map Ta Phut, Amphur Muang, Rayong Thailand 21150
P/O :
Project Name : Environmental Monitoring
Project Location: HDPE3

Lot ID: 25113981
Date Received : Jan 15, 2026
Date Reported : Jan 22, 2026
Report Number : 3476426-2

Sample Number	25113981-1
Sampled Date	Jan 15, 2026 9:48 AM
Sample Description	Wastewater
Location	ปลายท่อน้ำทิ้งก่อนระบายออกสู่รางระบายน้ำของนิคมฯ
Date Analysis Commenced	Jan 15, 2026
Condition of Sample	Contained in one amber glass bottle and three plastic bottles, sample containers comply to pretreatment - preservation standards (APHA, USEPA)

Analyte	Unit	LOD	LOQ (LOR)	Result	Guideline / Specification	Method	Testing Location
Water Testing							
Dissolved Oxygen	mg/L	-	0.1	7.6	No Standard	Standard Methods for the Examination of Water and Wastewater. APHA, AWWA & WEF, 24th ed., 2023, part 4500-O (G)	Rayong

Guideline : Effluent standard for factories, industrial estate and industrial park set by Notification of the Ministry of Natural Resource and Environment and effluent standard for factories and industrial park set by Notification of The Ministry of Industry dated June 07, B.E.2560 (2017).
(1) Total Dissolved Solids when discharged to receiving water having TDS > 3,000 mg/L, TDS in the to-be-discharged wastewater can exceed the TDS already found in the receiving water by not higher than 5,000 mg/L.
Note : Total Dissolved Solids of receiving water is 35950 mg/L (Refer to Lot ID 263564-1 : หาดทรายทอง)

Sampling By : Chainusorn Lertnanthakunchai

Remark :
- LOD : Limit of Detection
- "<" : Lower than LOQ (Limit of Quantitation) / LOR (Limit of Reporting)

Results apply to the sample(s) as submitted, unless the sampling was conducted by ALS. The report shall not be reproduced except in full without the written approval of the laboratory.

Approved by [redacted]

Scientist (4)

Analysis / Test Report

LABORATORY ACCREDITATION BLA-DSS
TESTING No.0042

Client : Thai Polyethylene Co., Ltd.
271, Sukhumvit Road, Tambol Map Ta Phut, Amphur Muang, Rayong Thailand 21150
P/O : PMM-2025-336
Project Name : Environmental Monitoring
Project Location: HDPE3

Lot ID: 25113982
Date Received : Feb 12, 2026
Date Reported : Feb 19, 2026
Report Number : 3476427-1

Sample Number	25113982-1
Sampled Date	Feb 12, 2026 9:15 AM
Sample Description	Wastewater
Location	ปลายท่อน้ำทิ้งก่อนระบายออกสู่รางระบายน้ำของนิคมฯ
Date Analysis Commenced	Feb 12, 2026
Condition of Sample	Contained in one amber glass bottle and three plastic bottles, sample containers comply to pretreatment - preservation standards (APHA, USEPA)

Analyte	Unit	LOD	LOQ (LOR)	Result	Guideline / Specification	Method	Testing Location
Water Testing							
BOD (5 days at 20 Degree C)	mg/L	-	2.0	<2.0	≤20	Standard Methods for the Examination of Water and Wastewater. APHA, AWWA & WEF, 24th ed., 2023, part 5210 B, part 4500 - O G	Rayong
COD	mg/L	1.5	25	47	≤120	Standard Methods for the Examination of Water and Wastewater. APHA, AWWA & WEF, 24th ed., 2023, part 5220 D	Rayong
Color (at Original pH)	ADMI	-	5	16	≤300	Standard Methods for the Examination of Water and Wastewater. APHA, AWWA & WEF, 24th ed., 2023, part 2120 F	Rayong
Color (at pH 7.0)	ADMI	-	5	15	≤300	Standard Methods for the Examination of Water and Wastewater. APHA, AWWA & WEF, 24th ed., 2023, part 2120 F	Rayong
Oil & Grease	mg/L	-	3	<3	≤5	Standard Methods for the Examination of Water and Wastewater. APHA, AWWA & WEF, 24th ed., 2023, part 5520 B	Rayong
pH at 25 degree C		-	-	8.2	5.5-9.0	Standard Methods for the Examination of Water and Wastewater. APHA, AWWA & WEF, 24th ed., 2023, part 4500 - H (B)	Rayong
Temperature *	Degree C	-	-	30.8	≤40	Standard Methods for the Examination of Water and Wastewater. APHA, AWWA & WEF, 24th ed., 2023, part 2550 B	Rayong
Total Dissolved Solids Dried at 180 degree C	mg/L	-	5	2980	≤40450(1)	Standard Methods for the Examination of Water and Wastewater. APHA, AWWA & WEF, 24th ed., 2023, part 2540 C	Rayong
Total Suspended Solids Dried at 103-105 degree C	mg/L	-	5	20	≤50	Standard Methods for the Examination of Water and Wastewater. APHA, AWWA & WEF, 24th ed., 2023, part 2540 D	Rayong

Technical Management [redacted]

Results apply to the sample(s) as submitted, unless the sampling was conducted by ALS. The report shall not be reproduced except in full without the written approval of the laboratory.

LABORATORY ACCREDITATION BLA-DSS

Analysis / Test Report

TESTING No.0042

Client : Thai Polyethylene Co., Ltd.
271, Sukhumvit Road, Tambol Map Ta Phut, Amphur Muang, Rayong Thailand 21150
P/O : PMM-2025-336
Project Name : Environmental Monitoring
Project Location: HDPE3

Lot ID: 25113982
Date Received : Feb 12, 2026
Date Reported : Feb 19, 2026
Report Number : 3476427-1

Guideline : Effluent standard for factories, industrial estate and industrial park set by Notification of the Ministry of Natural Resource and Environment and effluent standard for factories and industrial park set by Notification of The Ministry of Industry dated June 07, B.E.2560 (2017).
(1) Total Dissolved Solids when discharged to receiving water having TDS > 3,000 mg/L, TDS in the to-be-discharged wastewater can exceed the TDS already found in the receiving water by not higher than 5,000 mg/L.
Note : Total Dissolved Solids of receiving water is 35450 mg/L (Refer to Lot ID 263568-1 : หาดทรายทอง)

Sampling By : Chainusorn Lertnanthakunchai ทะเบียนเลขที่ ว-323-ค-0041

Remark :
- LOD : Limit of Detection
- "<" : Lower than LOQ (Limit of Quantitation) / LOR (Limit of Reporting)
- Analyte(s) marked * is/are not included in scope of Accreditation ISO/IEC 17025.
- Sampling is not included in scope of accreditation ISO/IEC 17025

Technical Management [redacted]

Scientist (4) — ทะเบียนเลขที่ ว-323-จ-0028
Senior Manager — ทะเบียนเลขที่ ว-323-ค-0001

Results apply to the sample(s) as submitted, unless the sampling was conducted by ALS. The report shall not be reproduced except in full without the written approval of the laboratory.

Analysis / Test Report

Client : Thai Polyethylene Co., Ltd.
271, Sukhumvit Road, Tambol Map Ta Phut, Amphur Muang, Rayong Thailand 21150
P/O : PMM-2025-336
Project Name : Environmental Monitoring
Project Location: HDPE3

Lot ID: 25113982
Date Received : Feb 12, 2026
Date Reported : Feb 19, 2026
Report Number : 3476427-2

Sample Number	25113982-1
Sampled Date	Feb 12, 2026 9:15 AM
Sample Description	Wastewater
Location	ปลายท่อน้ำทิ้งก่อนระบายออกสู่รางระบายน้ำของนิคมฯ
Date Analysis Commenced	Feb 12, 2026
Condition of Sample	Contained in one amber glass bottle and three plastic bottles, sample containers comply to pretreatment - preservation standards (APHA, USEPA)

Analyte	Unit	LOD	LOQ (LOR)	Result	Guideline / Specification	Method	Testing Location
Water Testing							
Dissolved Oxygen	mg/L	-	0.1	7.2	No Standard	Standard Methods for the Examination of Water and Wastewater. APHA, AWWA & WEF, 24th ed., 2023, part 4500-O (G)	Rayong

Guideline : Effluent standard for factories, industrial estate and industrial park set by Notification of the Ministry of Natural Resource and Environment and effluent standard for factories and industrial park set by Notification of The Ministry of Industry dated June 07, B.E.2560 (2017).
(1) Total Dissolved Solids when discharged to receiving water having TDS > 3,000 mg/L, TDS in the to-be-discharged wastewater can exceed the TDS already found in the receiving water by not higher than 5,000 mg/L.
Note : Total Dissolved Solids of receiving water is 35450 mg/L (Refer to Lot ID 263568-1 : หาดทรายทอง)

Sampling By : Chainusorn Lertnanthakunchai

Remark :
- LOD : Limit of Detection
- "<" : Lower than LOQ (Limit of Quantitation) / LOR (Limit of Reporting)

Results apply to the sample(s) as submitted, unless the sampling was conducted by ALS. The report shall not be reproduced except in full without the written approval of the laboratory.

Approved by [redacted]
Scientist (4)

LABORATORY ACCREDITATION BLA-DSS

Analysis / Test Report

TESTING No.0042

Client : Thai Polyethylene Co., Ltd.
271, Sukhumvit Road, Tambol Map Ta Phut, Amphur Muang, Rayong Thailand 21150
P/O : PMM-2025-336
Project Name : Environmental Monitoring
Project Location: HDPE3

Lot ID: 2610431
Date Received : Mar 05, 2026
Date Reported : Mar 12, 2026
Report Number : 3499788-1

Sample Number	2610431-1
Sampled Date	Mar 05, 2026 10:00 AM
Sample Description	Wastewater
Location	ปลายท่อน้ำทิ้งก่อนระบายออกสู่รางระบายน้ำของนิคมฯ
Date Analysis Commenced	Mar 05, 2026
Condition of Sample	Contained in one amber glass bottle and three plastic bottles, sample containers comply to pretreatment - preservation standards (APHA, USEPA)

Analyte	Unit	LOD	LOQ (LOR)	Result	Guideline / Specification	Method	Testing Location
Water Testing							
BOD (5 days at 20 Degree C)	mg/L	-	2.0	<2.0	≤20	Standard Methods for the Examination of Water and Wastewater. APHA, AWWA & WEF, 24th ed., 2023, part 5210 B, part 4500 - O G	Rayong
COD	mg/L	1.5	25	<25	≤120	Standard Methods for the Examination of Water and Wastewater. APHA, AWWA & WEF, 24th ed., 2023, part 5220 D	Rayong
Color (at Original pH)	ADMI	-	5	30	≤300	Standard Methods for the Examination of Water and Wastewater. APHA, AWWA & WEF, 24th ed., 2023, part 2120 F	Rayong
Color (at pH 7.0)	ADMI	-	5	29	≤300	Standard Methods for the Examination of Water and Wastewater. APHA, AWWA & WEF, 24th ed., 2023, part 2120 F	Rayong
Oil & Grease	mg/L	-	3	<3	≤5	Standard Methods for the Examination of Water and Wastewater. APHA, AWWA & WEF, 24th ed., 2023, part 5520 B	Rayong
pH at 25 degree C		-	-	8.6	5.5-9.0	Standard Methods for the Examination of Water and Wastewater. APHA, AWWA & WEF, 24th ed., 2023, part 4500 - H (B)	Rayong
Temperature *	Degree C	-	-	33.2	≤40	Standard Methods for the Examination of Water and Wastewater. APHA, AWWA & WEF, 24th ed., 2023, part 2550 B	Rayong
Total Dissolved Solids Dried at 180 degree C	mg/L	-	5	2260	≤35550(1)	Standard Methods for the Examination of Water and Wastewater. APHA, AWWA & WEF, 24th ed., 2023, part 2540 C	Rayong
Total Suspended Solids Dried from 103-105 degree C	mg/L	-	5	<5	≤50	Standard Methods for the Examination of Water and Wastewater. APHA, AWWA & WEF, 24th ed., 2023, part 2540 D	Rayong

Technical Management [redacted]

Scientist (4) — ทะเบียนเลขที่ ว-323-จ-0028
Senior Manager — ทะเบียนเลขที่ ว-323-ค-0001

Results apply to the sample(s) as submitted, unless the sampling was conducted by ALS. The report shall not be reproduced except in full without the written approval of the laboratory.

LABORATORY ACCREDITATION BLA-DSS

Analysis / Test Report

TESTING No.0042

Client : Thai Polyethylene Co., Ltd.
271, Sukhumvit Road, Tambol Map Ta Phut, Amphur Muang, Rayong Thailand 21150
P/O : PMM-2025-336
Project Name : Environmental Monitoring
Project Location: HDPE3

Lot ID: 2610431
Date Received : Mar 05, 2026
Date Reported : Mar 12, 2026
Report Number : 3499788-1

Guideline : Effluent standard for factories, industrial estate and industrial park set by Notification of the Ministry of Natural Resource and Environment and effluent standard for factories and industrial park set by Notification of The Ministry of Industry dated June 07, B.E.2560 (2017).
(1) Total Dissolved Solids when discharged to receiving water having TDS > 3,000 mg/L, TDS in the to-be-discharged wastewater can exceed the TDS already found in the receiving water by not higher than 5,000 mg/L.
Note : Total Dissolved Solids of receiving water is 30550 mg/L (Refer to Lot ID 269644-1 : หาดทรายทอง)

Sampling By : Chainusorn Lertnanthakunchai ทะเบียนเลขที่ ว-323-ค-0041

Remark :
- LOD : Limit of Detection
- "<" : Lower than LOQ (Limit of Quantitation) / LOR (Limit of Reporting)
- Analyte(s) marked * is/are not included in scope of Accreditation ISO/IEC 17025.
- Sampling is not included in scope of accreditation ISO/IEC 17025

Technical Management [redacted]

Scientist (4) — ทะเบียนเลขที่ ว-323-จ-0028
Senior Manager — ทะเบียนเลขที่ ว-323-ค-0001

Results apply to the sample(s) as submitted, unless the sampling was conducted by ALS. The report shall not be reproduced except in full without the written approval of the laboratory.

Analysis / Test Report

Client : Thai Polyethylene Co., Ltd.
271, Sukhumvit Road, Tambol Map Ta Phut, Amphur Muang, Rayong Thailand 21150
P/O : PMM-2025-336
Project Name : Environmental Monitoring
Project Location: HDPE3

Lot ID: 2610431
Date Received : Mar 05, 2026
Date Reported : Mar 12, 2026
Report Number : 3499788-2

Sample Number	2610431-1
Sampled Date	Mar 05, 2026 10:00 AM
Sample Description	Wastewater
Location	ปลายท่อน้ำทิ้งก่อนระบายออกสู่รางระบายน้ำของนิคมฯ
Date Analysis Commenced	Mar 05, 2026
Condition of Sample	Contained in one amber glass bottle and three plastic bottles, sample containers comply to pretreatment - preservation standards (APHA, USEPA)

Analyte	Unit	LOD	LOQ (LOR)	Result	Guideline / Specification	Method	Testing Location
Water Testing							
Dissolved Oxygen	mg/L	-	0.1	7.5	No Standard	Standard Methods for the Examination of Water and Wastewater. APHA, AWWA & WEF, 24th ed., 2023, part 4500-O (G)	Rayong

Guideline : Effluent standard for factories, industrial estate and industrial park set by Notification of the Ministry of Natural Resource and Environment and effluent standard for factories and industrial park set by Notification of The Ministry of Industry dated June 07, B.E.2560 (2017).
(1) Total Dissolved Solids when discharged to receiving water having TDS > 3,000 mg/L, TDS in the to-be-discharged wastewater can exceed the TDS already found in the receiving water by not higher than 5,000 mg/L.
Note : Total Dissolved Solids of receiving water is 30550 mg/L (Refer to Lot ID 269644-1 : หาดทรายทอง)

Sampling By : Chainusorn Lertnanthakunchai

Remark :
- LOD : Limit of Detection
- "<" : Lower than LOQ (Limit of Quantitation) / LOR (Limit of Reporting)

Results apply to the sample(s) as submitted, unless the sampling was conducted by ALS. The report shall not be reproduced except in full without the written approval of the laboratory.

Approved by [redacted]
Photchana Seeda
Scientist (4)

LABORATORY ACCREDITATION BLA-DSS
TESTING
No.0042

Analysis / Test Report

Client : Thai Polyethylene Co., Ltd.
271, Sukhumvit Road, Tambol Map Ta Phut, Amphur Muang, Rayong Thailand 21150
P/O : PMM-2025-336
Project Name : Environmental Monitoring
Project Location: HDPE3

Lot ID: 2623524
Date Received : Apr 02, 2026
Date Reported : Apr 09, 2026
Report Number : 3529134-1

Sample Number	2623524-1
Sampled Date	Apr 02, 2026 10:00 AM
Sample Description	Wastewater
Location	ปลายท่อน้ำทิ้งก่อนระบายออกสู่รางระบายน้ำของนิคมฯ
Date Analysis Commenced	Apr 02, 2026
Condition of Sample	Contained in one amber glass bottle and three plastic bottles, sample containers comply to pretreatment - preservation standards (APHA, USEPA)

Analyte	Unit	LOD	LOQ (LOR)	Result	Guideline / Specification	Method	Testing Location
Water Testing							
BOD (5 days at 20 Degree C)	mg/L	-	2.0	<2.0	≤20	Standard Methods for the Examination of Water and Wastewater. APHA, AWWA & WEF, 24th ed., 2023, part 5210 B, part 4500 - O G	Rayong
COD	mg/L	1.5	25	<25	≤120	Standard Methods for the Examination of Water and Wastewater. APHA, AWWA & WEF, 24th ed., 2023, part 5220 D	Rayong
Color (at Original pH)	ADMI	-	5	20	≤300	Standard Methods for the Examination of Water and Wastewater. APHA, AWWA & WEF, 24th ed., 2023, part 2120 F	Rayong
Color (at pH 7.0)	ADMI	-	5	20	≤300	Standard Methods for the Examination of Water and Wastewater. APHA, AWWA & WEF, 24th ed., 2023, part 2120 F	Rayong
Oil & Grease	mg/L	-	3	<3	≤5	Standard Methods for the Examination of Water and Wastewater. APHA, AWWA & WEF, 24th ed., 2023, part 5520 B	Rayong
pH at 25 degree C		-	-	8.7	5.5-9.0	Standard Methods for the Examination of Water and Wastewater. APHA, AWWA & WEF, 24th ed., 2023, part 4500 - H (B)	Rayong
Temperature *	Degree C	-	-	32.1	≤40	Standard Methods for the Examination of Water and Wastewater. APHA, AWWA & WEF, 24th ed., 2023, part 2550 B	Rayong
Total Dissolved Solids Dried at 180 degree C	mg/L	-	5	3900	≤31900(1)	Standard Methods for the Examination of Water and Wastewater. APHA, AWWA & WEF, 24th ed., 2023, part 2540 C	Rayong
Total Suspended Solids Dried from 103-105 degree C	mg/L	-	5	9	≤50	Standard Methods for the Examination of Water and Wastewater. APHA, AWWA & WEF, 24th ed., 2023, part 2540 D	Rayong

Technical Management [redacted]
Photchana Seeda
Scientist (4)
ทะเบียนเลขที่ ว-323-จ-0028

Dej Changchon
Senior Manager
ทะเบียนเลขที่ ว-323-ค-0001

Results apply to the sample(s) as submitted, unless the sampling was conducted by ALS. The report shall not be reproduced except in full without the written approval of the laboratory.

LABORATORY ACCREDITATION BLA-DSS
TESTING
No.0042

Analysis / Test Report

Client : Thai Polyethylene Co., Ltd.
271, Sukhumvit Road, Tambol Map Ta Phut, Amphur Muang, Rayong Thailand 21150
P/O : PMM-2025-336
Project Name : Environmental Monitoring
Project Location: HDPE3

Lot ID: 2623524
Date Received : Apr 02, 2026
Date Reported : Apr 09, 2026
Report Number : 3529134-1

Guideline : Effluent standard for factories, industrial estate and industrial park set by Notification of the Ministry of Natural Resource and Environment and effluent standard for factories and industrial park set by Notification of The Ministry of Industry dated June 07, B.E.2560 (2017).
(1) Total Dissolved Solids when discharged to receiving water having TDS > 3,000 mg/L, TDS in the to-be-discharged wastewater can exceed the TDS already found in the receiving water by not higher than 5,000 mg/L.
Note : Total Dissolved Solids of receiving water is 26900 mg/L (Refer to Lot ID 2620980-1 : หาดทรายทอง)

Sampling By : Chainusorn Lertnanthakunchai ทะเบียนเลขที่ ว-323-จ-0041

Remark :
- LOD : Limit of Detection
- "<" : Lower than LOQ (Limit of Quantitation) / LOR (Limit of Reporting)
- Analyte(s) marked * is/are not included in scope of Accreditation ISO/IEC 17025.
- Sampling is not included in scope of accreditation ISO/IEC 17025

Technical Management [redacted]
ทะเบียนเลขที่ ว-323-จ-0028
ทะเบียนเลขที่ ว-323-ค-0001

Results apply to the sample(s) as submitted, unless the sampling was conducted by ALS. The report shall not be reproduced except in full without the written approval of the laboratory.

Analysis / Test Report

Client : Thai Polyethylene Co., Ltd.
271, Sukhumvit Road, Tambol Map Ta Phut, Amphur Muang, Rayong Thailand 21150
P/O : PMM-2025-336
Project Name : Environmental Monitoring
Project Location: HDPE3

Lot ID: 2623524
Date Received : Apr 02, 2026
Date Reported : Apr 09, 2026
Report Number : 3529134-2

Sample Number	2623524-1
Sampled Date	Apr 02, 2026 10:00 AM
Sample Description	Wastewater
Location	ปลายท่อน้ำทิ้งก่อนระบายออกสู่รางระบายน้ำของนิคมฯ
Date Analysis Commenced	Apr 02, 2026
Condition of Sample	Contained in one amber glass bottle and three plastic bottles, sample containers comply to pretreatment - preservation standards (APHA, USEPA)

Analyte	Unit	LOD	LOQ (LOR)	Result	Guideline / Specification	Method	Testing Location
Water Testing							
Dissolved Oxygen	mg/L	-	0.1	6.8	No Standard	Standard Methods for the Examination of Water and Wastewater. APHA, AWWA & WEF, 24th ed., 2023, part 4500-O (G)	Rayong

Guideline : Effluent standard for factories, industrial estate and industrial park set by Notification of the Ministry of Natural Resource and Environment and effluent standard for factories and industrial park set by Notification of The Ministry of Industry dated June 07, B.E.2560 (2017).
(1) Total Dissolved Solids when discharged to receiving water having TDS > 3,000 mg/L, TDS in the to-be-discharged wastewater can exceed the TDS already found in the receiving water by not higher than 5,000 mg/L.
Note : Total Dissolved Solids of receiving water is 26900 mg/L (Refer to Lot ID 2620980-1 : หาดทรายทอง)

Sampling By : Chainusorn Lertnanthakunchai

Remark :
- LOD : Limit of Detection
- "<" : Lower than LOQ (Limit of Quantitation) / LOR (Limit of Reporting)

Results apply to the sample(s) as submitted, unless the sampling was conducted by ALS. The report shall not be reproduced except in full without the written approval of the laboratory.

Approved by [redacted]

TESTING
No.0042

Analysis / Test Report

Client : Thai Polyethylene Co., Ltd.
271, Sukhumvit Road, Tambol Map Ta Phut, Amphur Muang, Rayong Thailand 21150
P/O : PMM-2025-336
Project Name : Environmental Monitoring
Project Location: HDPE3

Lot ID: 2632518
Date Received : May 07, 2026
Date Reported : May 14, 2026
Report Number : 3552139-1

Sample Number	2632518-1
Sampled Date	May 07, 2026 9:26 AM
Sample Description	Wastewater
Location	ปลายท่อน้ำทิ้งก่อนระบายออกสู่รางระบายน้ำของนิคมฯ
Date Analysis Commenced	May 07, 2026
Condition of Sample	Contained in one amber glass bottle and three plastic bottles, sample containers comply to pretreatment - preservation standards (APHA, USEPA)

Analyte	Unit	LOD	LOQ (LOR)	Result	Guideline / Specification	Method	Testing Location
Water Testing							
BOD (5 days at 20 Degree C)	mg/L	-	2.0	<2.0	≤20	Standard Methods for the Examination of Water and Wastewater. APHA, AWWA & WEF, 24th ed., 2023, part 5210 B, part 4500 - O G	Rayong
COD	mg/L	1.5	25	<25	≤120	Standard Methods for the Examination of Water and Wastewater. APHA, AWWA & WEF, 24th ed., 2023, part 5220 D	Rayong
Color (at Original pH)	ADMI	-	5	11	≤300	Standard Methods for the Examination of Water and Wastewater. APHA, AWWA & WEF, 24th ed., 2023, part 2120 F	Rayong
Color (at pH 7.0)	ADMI	-	5	10	≤300	Standard Methods for the Examination of Water and Wastewater. APHA, AWWA & WEF, 24th ed., 2023, part 2120 F	Rayong
Oil & Grease	mg/L	-	3	<3	≤5	Standard Methods for the Examination of Water and Wastewater. APHA, AWWA & WEF, 24th ed., 2023, part 5520 B	Rayong
pH at 25 degree C		-	-	8.0	5.5-9.0	Standard Methods for the Examination of Water and Wastewater. APHA, AWWA & WEF, 24th ed., 2023, part 4500 - H (B)	Rayong
Temperature *	Degree C	-	-	30.5	≤40	Standard Methods for the Examination of Water and Wastewater. APHA, AWWA & WEF, 24th ed., 2023, part 2550 B	Rayong
Total Dissolved Solids Dried at 180 degree C	mg/L	-	5	1950	≤31600(1)	Standard Methods for the Examination of Water and Wastewater. APHA, AWWA & WEF, 24th ed., 2023, part 2540 C	Rayong
Total Suspended Solids Dried from 103-105 degree C	mg/L	-	5	8	≤50	Standard Methods for the Examination of Water and Wastewater. APHA, AWWA & WEF, 24th ed., 2023, part 2540 D	Rayong

Technical Management [redacted]

Results apply to the sample(s) as submitted, unless the sampling was conducted by ALS. The report shall not be reproduced except in full without the written approval of the laboratory.

TESTING
No.0042

Analysis / Test Report

Client : Thai Polyethylene Co., Ltd.
271, Sukhumvit Road, Tambol Map Ta Phut, Amphur Muang, Rayong Thailand 21150
P/O : PMM-2025-336
Project Name : Environmental Monitoring
Project Location: HDPE3

Lot ID: 2632518
Date Received : May 07, 2026
Date Reported : May 14, 2026
Report Number : 3552139-1

Guideline : Effluent standard for factories, industrial estate and industrial park set by Notification of the Ministry of Natural Resource and Environment and effluent standard for factories and industrial park set by Notification of The Ministry of Industry dated June 07, B.E.2560 (2017).
(1) Total Dissolved Solids when discharged to receiving water having TDS > 3,000 mg/L, TDS in the to-be-discharged wastewater can exceed the TDS already found in the receiving water by not higher than 5,000 mg/L.
Note : Total Dissolved Solids of receiving water is 26600 mg/L (Refer to Lot ID 2629193-1 : หาดทรายทอง)

Sampling By : Chainusorn Lertnanthakunchai ทะเบียนเลขที่ ว-323-จ-0041

Remark :
- LOD : Limit of Detection
- "<" : Lower than LOQ (Limit of Quantitation) / LOR (Limit of Reporting)
- Analyte(s) marked * is/are not included in scope of Accreditation ISO/IEC 17025.
- Sampling is not included in scope of accreditation ISO/IEC 17025

Technical Management [redacted]

Results apply to the sample(s) as submitted, unless the sampling was conducted by ALS. The report shall not be reproduced except in full without the written approval of the laboratory.

Analysis / Test Report

Client : Thai Polyethylene Co., Ltd.
271, Sukhumvit Road, Tambol Map Ta Phut, Amphur Muang, Rayong Thailand 21150
P/O : PMM-2025-336
Project Name : Environmental Monitoring
Project Location: HDPE3

Lot ID: 2632518
Date Received : May 07, 2026
Date Reported : May 14, 2026
Report Number : 3552139-2

Sample Number	2632518-1
Sampled Date	May 07, 2026 9:26 AM
Sample Description	Wastewater
Location	ปลายท่อน้ำทิ้งก่อนระบายออกสู่รางระบายน้ำของนิคมฯ
Date Analysis Commenced	May 07, 2026
Condition of Sample	Contained in one amber glass bottle and three plastic bottles, sample containers comply to pretreatment - preservation standards (APHA, USEPA)

Analyte	Unit	LOD	LOQ (LOR)	Result	Guideline / Specification	Method	Testing Location
Water Testing							
Dissolved Oxygen	mg/L	-	0.1	7.2	No Standard	Standard Methods for the Examination of Water and Wastewater. APHA, AWWA & WEF, 24th ed., 2023, part 4500-O (G)	Rayong

Guideline : Effluent standard for factories, industrial estate and industrial park set by Notification of the Ministry of Natural Resource and Environment and effluent standard for factories and industrial park set by Notification of The Ministry of Industry dated June 07, B.E.2560 (2017).
(1) Total Dissolved Solids when discharged to receiving water having TDS > 3,000 mg/L, TDS in the to-be-discharged wastewater can exceed the TDS already found in the receiving water by not higher than 5,000 mg/L.
Note : Total Dissolved Solids of receiving water is 26600 mg/L (Refer to Lot ID 2629193-1 : หาดทรายทอง)

Sampling By : Chainusorn Lertnanthakunchai

Remark :
- LOD : Limit of Detection
- "<" : Lower than LOQ (Limit of Quantitation) / LOR (Limit of Reporting)

Results apply to the sample(s) as submitted, unless the sampling was conducted by ALS. The report shall not be reproduced except in full without the written approval of the laboratory.

Approved [redacted]

TESTING
No.0042

Analysis / Test Report

Client : Thai Polyethylene Co., Ltd.
271, Sukhumvit Road, Tambol Map Ta Phut, Amphur Muang, Rayong Thailand 21150
P/O : PMM-2025-336
Project Name : Environmental Monitoring
Project Location: HDPE3

Lot ID: 2643259
Date Received : Jun 04, 2026
Date Reported : Jun 10, 2026
Report Number : 3574192-1

Sample Number	2643259-1
Sampled Date	Jun 04, 2026 9:55 AM
Sample Description	Wastewater
Location	ปลายท่อน้ำทิ้งก่อนระบายออกสู่รางระบายน้ำของนิคมฯ
Date Analysis Commenced	Jun 04, 2026
Condition of Sample	Contained in one amber glass bottle and three plastic bottles, sample containers comply to pretreatment - preservation standards (APHA, USEPA)

Analyte	Unit	LOD	LOQ (LOR)	Result	Guideline / Specification	Method	Testing Location
Water Testing							
BOD (5 days at 20 Degree C)	mg/L	-	2.0	<2.0	≤20	Standard Methods for the Examination of Water and Wastewater. APHA, AWWA & WEF, 24th ed., 2023, part 5210 B, part 4500 - O G	Rayong
COD	mg/L	1.5	25	<25	≤120	Standard Methods for the Examination of Water and Wastewater. APHA, AWWA & WEF, 24th ed., 2023, part 5220 D	Rayong
Color (at Original pH)	ADMI	-	5	10	≤300	Standard Methods for the Examination of Water and Wastewater. APHA, AWWA & WEF, 24th ed., 2023, part 2120 F	Rayong
Color (at pH 7.0)	ADMI	-	5	9	≤300	Standard Methods for the Examination of Water and Wastewater. APHA, AWWA & WEF, 24th ed., 2023, part 2120 F	Rayong
Oil & Grease	mg/L	-	3	<3	≤5	Standard Methods for the Examination of Water and Wastewater. APHA, AWWA & WEF, 24th ed., 2023, part 5520 B	Rayong
pH at 25 degree C		-	-	7.6	5.5-9.0	Standard Methods for the Examination of Water and Wastewater. APHA, AWWA & WEF, 24th ed., 2023, part 4500 - H (B)	Rayong
Temperature *	Degree C	-	-	31.9	≤40	Standard Methods for the Examination of Water and Wastewater. APHA, AWWA & WEF, 24th ed., 2023, part 2550 B	Rayong
Total Dissolved Solids Dried at 180 degree C	mg/L	-	5	1360	≤35650(1)	Standard Methods for the Examination of Water and Wastewater. APHA, AWWA & WEF, 24th ed., 2023, part 2540 C	Rayong
Total Suspended Solids Dried from 103-105 degree C	mg/L	-	5	8	≤50	Standard Methods for the Examination of Water and Wastewater. APHA, AWWA & WEF, 24th ed., 2023, part 2540 D	Rayong

Technical Management [redacted]

Results apply to the sample(s) as submitted, unless the sampling was conducted by ALS. The report shall not be reproduced except in full without the written approval of the laboratory.

Analysis / Test Report

LABORATORY ACCREDITATION
BLA-DSS
TESTING
No.0042

Client : Thai Polyethylene Co., Ltd.
271, Sukhumvit Road, Tambol Map Ta Phut, Amphur Muang, Rayong Thailand 21150
P/O : PMM-2025-336
Project Name : Environmental Monitoring
Project Location: HDPE3

Lot ID: 2643259
Date Received : Jun 04, 2026
Date Reported : Jun 10, 2026
Report Number : 3574192-1

Guideline : Effluent standard for factories, industrial estate and industrial park set by Notification of the Ministry of Natural Resource and Environment and effluent standard for factories and industrial park set by Notification of The Ministry of Industry dated June 07, B.E.2560 (2017).
(1) Total Dissolved Solids when discharged to receiving water having TDS > 3,000 mg/L, TDS in the to-be-discharged wastewater can exceed the TDS already found in the receiving water by not higher than 5,000 mg/L.
Note : Total Dissolved Solids of receiving water is 30650 mg/L (Refer to Lot ID 2642970-1 : หาดทรายทอง)

Sampling By : Chainusorn Lertnanthakunchai ทะเบียนเลขที่ ว-323-จ-0041

Remark :
- LOD : Limit of Detection
- "<" : Lower than LOQ (Limit of Quantitation) / LOR (Limit of Reporting)
- Analyte(s) marked * is/are not included in scope of Accreditation ISO/IEC 17025.
- Sampling is not included in scope of accreditation ISO/IEC 17025

Technical Management [redacted]

Scientist (4)
ทะเบียนเลขที่ ว-323-จ-0028

Senior Manager
ทะเบียนเลขที่ ว-323-ค-0001

Results apply to the sample(s) as submitted, unless the sampling was conducted by ALS. The report shall not be reproduced except in full without the written approval of the laboratory.

Analysis / Test Report

Client : Thai Polyethylene Co., Ltd.
271, Sukhumvit Road, Tambol Map Ta Phut, Amphur Muang, Rayong Thailand 21150
P/O : PMM-2025-336
Project Name : Environmental Monitoring
Project Location: HDPE3

Lot ID: 2643259
Date Received : Jun 04, 2026
Date Reported : Jun 10, 2026
Report Number : 3574192-2

Sample Number	2643259-1
Sampled Date	Jun 04, 2026 9:55 AM
Sample Description	Wastewater
Location	ปลายท่อน้ำทิ้งก่อนระบายออกสู่รางระบายน้ำของนิคมฯ
Date Analysis Commenced	Jun 04, 2026
Condition of Sample	Contained in one amber glass bottle and three plastic bottles, sample containers comply to pretreatment - preservation standards (APHA, USEPA)

Analyte	Unit	LOD	LOQ (LOR)	Result	Guideline / Specification	Method	Testing Location
Water Testing							
Dissolved Oxygen	mg/L	-	0.1	7.1	No Standard	Standard Methods for the Examination of Water and Wastewater. APHA, AWWA & WEF, 24th ed., 2023, part 4500-O (G)	Rayong

Guideline : Effluent standard for factories, industrial estate and industrial park set by Notification of the Ministry of Natural Resource and Environment and effluent standard for factories and industrial park set by Notification of The Ministry of Industry dated June 07, B.E.2560 (2017).
(1) Total Dissolved Solids when discharged to receiving water having TDS > 3,000 mg/L, TDS in the to-be-discharged wastewater can exceed the TDS already found in the receiving water by not higher than 5,000 mg/L.
Note : Total Dissolved Solids of receiving water is 30650 mg/L (Refer to Lot ID 2642970-1 : หาดทรายทอง)

Sampling By : Chainusorn Lertnanthakunchai

Remark :
- LOD : Limit of Detection
- "<" : Lower than LOQ (Limit of Quantitation) / LOR (Limit of Reporting)

Results apply to the sample(s) as submitted, unless the sampling was conducted by ALS. The report shall not be reproduced except in full without the written approval of the laboratory.

Approved [redacted]
Scientist (4)

ภาคผนวก ข-15

เอกสารเกี่ยวกับการจัดการกากของเสีย

สรุปปริมาณกากของเสีย หน่วยงาน HDPE2,3

สรุปปริมาณกากของเสีย

หน่วยงาน .....HDPE2,3.....

บริษัท ไทยโพลิเอททีลีน จำกัด

ระหว่างเดือนมกราคม ถึง เดือน มิถุนายน 2569

รายการ	หน่วย	ปริมาณกากของเสีย						น้ำหนักรวม	ปริมาณRecycle	ประเภทของเสีย	วิธีการกำจัด	บริษัทผู้รับกำจัด
		มกราคม	กุมภาพันธ์	มีนาคม	เมษายน	พฤษภาคม	มิถุนายน					
พลาสติกก้อนเหลืองดำ	กิโลกรัม	13,870		10,880		14,380		39,130	39,130	Non Hazardous	(049)นำกลับมาใช้ประโยชน์ด้วยวิธีอื่น, (011)คัดแยกเพื่อจำหน่ายต่อ	มาบตาพุดไทยเพรส,อาร์.เอส.พลาสติก, บ.เลิศภักดี, ศักดิ์ทวี,เกียรติขจร,ว.วิทยาวัสดุภัณฑ์
BIG BAG ใช้แล้ว	กิโลกรัม	4,840	4,950		4,800	2,610	13,170	30,370	30,370	Non Hazardous	(049)นำกลับมาใช้ประโยชน์ด้วยวิธีอื่น, (011)คัดแยกเพื่อจำหน่ายต่อ	มาบตาพุดไทยเพรส,อาร์.เอส.พลาสติก,บ.เลิศภักดี, ศักดิ์ทวี,เกียรติขจร,ว.วิทยาวัสดุภัณฑ์
PAPER BAG	กิโลกรัม	1,800	9,000	600	5,400	1,550	9,920	28,270	28,270	Non Hazardous	(049)นำกลับมาใช้ประโยชน์ด้วยวิธีอื่น, (011)คัดแยกเพื่อจำหน่ายต่อ	มาบตาพุดไทยเพรส,อาร์.เอส.พลาสติก,บ.เลิศภักดี, ศักดิ์ทวี,เกียรติขจร,ว.วิทยาวัสดุภัณฑ์
OIL CONTAMINATED FABRICS	กิโลกรัม	500	11,050	11,230				22,780		Hazardous	(042)เชื้อเพลิงผสม,(075)เผาทำลายใน เตาเผากากอุตสาหกรรม	บ.SCI ECO,อัคคีปราการ
INSULATION	กิโลกรัม		1,500		1,390			2,890		Hazardous	(042)เชื้อเพลิงผสม,(075)เผาทำลายใน เตาเผากากอุตสาหกรรม	บ.SCI ECO,อัคคีปราการ
API LIQUID / API SLUDGE	กิโลกรัม		1,500	4,660				6,160		Hazardous	(042)เชื้อเพลิงผสม,(075)เผาทำลายใน เตาเผากากอุตสาหกรรม	บ.SCI ECO,อัคคีปราการ
USED LUBE OIL (100120001290)	กิโลกรัม	400	1,200					1,600		Hazardous	(042)เชื้อเพลิงผสม,(075)เผาทำลายใน เตาเผากากอุตสาหกรรม	บ.SCI ECO,อัคคีปราการ
GLUE CONTAMINATED DRUM	กิโลกรัม		500	600	500			1,600		Hazardous	(042)เชื้อเพลิงผสม,(075)เผาทำลายใน เตาเผากากอุตสาหกรรม	บ.SCI ECO
DRUM CATALYST	กิโลกรัม			100				100		Hazardous	(049)นำกลับมาใช้ประโยชน์ด้วยวิธีอื่น	SEQ (สุขเจริญทรัพย์)

รายงานการกำจัดสิ่งปฏิกูลหรือวัสดุที่ไม่ใช้แล้ว

SCGC

ที่ คปล.046/2569

บริษัท ไทยโพลิเอททีลีน จำกัด
เลขที่ 271 ถนนสุขุมวิท ตำบลมาบตาพุด
อำเภอเมือง จังหวัดระยอง

10 กุมภาพันธ์ 2569

เรื่อง รายงานการกำจัดสิ่งปฏิกูลหรือวัสดุที่ไม่ใช้แล้ว ประจำเดือน มกราคม 2569

เรียน ผู้อำนวยการสำนักงานนิคมอุตสาหกรรมมาบตาพุด

สิ่งที่ส่งมาด้วย	1. สำเนาใบกำกับการขนส่งขยะอันตราย	จำนวน........-.............ฉบับ
	2. สำเนาใบกำกับการขนส่งขยะทั่วไป	จำนวน........18...........ฉบับ
	3. สำเนาใบกำกับการขนส่งขยะมูลฝอย	จำนวน...........-............ฉบับ

บริษัท ไทยโพลิเอททีลีน จำกัด ทะเบียนผู้ประกอบอุตสาหกรรม เลขที่ 72070001125406 ประกอบกิจการผลิตเม็ดพลาสติก ตั้งอยู่ในนิคมอุตสาหกรรมมาบตาพุด เขต ทั่วไป แปลงที่ดิน A-2 สถานที่ตั้งโรงงาน เลขที่ 271 ถนนสุขุมวิท ตำบลมาบตาพุด อำเภอเมือง จังหวัดระยอง โทรศัพท์ 038 – 683393-7 ขอรายงานผลการกำจัดสิ่งปฏิกูลหรือวัสดุที่ไม่ใช้แล้ว ประจำเดือน มกราคม 2569 ดังนี้

1. ขยะอันตราย	จำนวน.........-...........รายการ	ปริมาณ..........-............ตัน
2. ขยะทั่วไป	จำนวน.........9..........รายการ	ปริมาณ.......86.25........ตัน
3. ขยะมูลฝอย	จำนวน..........-..........รายการ	ปริมาณ........-................ตัน

จึงเรียนมาเพื่อโปรดพิจารณา

[redacted]

ผู้จัดการ Sustainable Development

หน่วยงานอาชีวอนามัยความปลอดภัยและสิ่งแวดล้อม
โทร : (038) 683393-7 ต่อ 2492

ได้รับเอกสารแล้ว [redacted] 12 กพ 69
ลงชื่อ........[redacted]..........ผู้รับเอกสาร

SCGC

ที่ คปล.064/2569

บริษัท ไทยโพลิเอททีลีน จำกัด
เลขที่ 271 ถนนสุขุมวิท ตำบลมาบตาพุด
อำเภอเมือง จังหวัดระยอง

10 มีนาคม 2569

เรื่อง รายงานการกำจัดสิ่งปฏิกูลหรือวัสดุที่ไม่ใช้แล้ว ประจำเดือน กุมภาพันธ์ 2569

เรียน ผู้อำนวยการสำนักงานนิคมอุตสาหกรรมมาบตาพุด

สิ่งที่ส่งมาด้วย
1. สำเนาใบกำกับการขนส่งขยะอันตราย จำนวน........1..............ฉบับ
2. สำเนาใบกำกับการขนส่งขยะทั่วไป จำนวน........33...........ฉบับ
3. สำเนาใบกำกับการขนส่งขยะมูลฝอย จำนวน...........-............ฉบับ

บริษัท ไทยโพลิเอททีลีน จำกัด ทะเบียนผู้ประกอบอุตสาหกรรม เลขที่ 72070001125406 ประกอบกิจการผลิตเม็ดพลาสติก ตั้งอยู่ในนิคมอุตสาหกรรมมาบตาพุด เขต ทั่วไป แปลงที่ดิน A-2 สถานที่ตั้งโรงงาน เลขที่ 271 ถนนสุขุมวิท ตำบลมาบตาพุด อำเภอเมือง จังหวัดระยอง โทรศัพท์ 038 – 683393-7 ขอรายงานผลการกำจัดสิ่งปฏิกูลหรือวัสดุที่ไม่ใช้แล้ว ประจำเดือน กุมภาพันธ์ 2569 ดังนี้

1. ขยะอันตราย จำนวน.........1............รายการ ปริมาณ........2.95.............ตัน
2. ขยะทั่วไป จำนวน.........13..........รายการ ปริมาณ.......123.65........ตัน
3. ขยะมูลฝอย จำนวน..........-..........รายการ ปริมาณ........-................ตัน

จึงเรียนมาเพื่อโปรดพิจารณา

ขอแสดงความนับถือ

[redacted]

ผู้จ[redacted]ent

หน่วยงานอาชีวอนามัยความปลอดภัยและสิ่งแวดล้อม
โทร : (038) 683393-7 ต่อ 2492

ได้รับเอกส[redacted]นที่..........12 มี.ค. ๖๙..........
ลงชื่อ......[redacted]..............................ผู้รับเอกสาร

SCGC

ที่ คปล.078/2569

บริษัท ไทยโพลิเอททีลีน จำกัด
เลขที่ 271 ถนนสุขุมวิท ตำบลมาบตาพุด
อำเภอเมือง จังหวัดระยอง

9 เมษายน 2569

เรื่อง รายงานการกำจัดสิ่งปฏิกูลหรือวัสดุที่ไม่ใช้แล้ว ประจำเดือน มีนาคม 2569

เรียน ผู้อำนวยการสำนักงานนิคมอุตสาหกรรมมาบตาพุด

สิ่งที่ส่งมาด้วย
1. สำเนาใบกำกับการขนส่งขยะอันตราย จำนวน........3..............ฉบับ
2. สำเนาใบกำกับการขนส่งขยะทั่วไป จำนวน........21...........ฉบับ
3. สำเนาใบกำกับการขนส่งขยะมูลฝอย จำนวน...........-............ฉบับ

บริษัท ไทยโพลิเอททีลีน จำกัด ทะเบียนผู้ประกอบอุตสาหกรรม เลขที่ 72070001125406 ประกอบกิจการผลิตเม็ดพลาสติก ตั้งอยู่ในนิคมอุตสาหกรรมมาบตาพุด เขต ทั่วไป แปลงที่ดิน A-2 สถานที่ตั้งโรงงาน เลขที่ 271 ถนนสุขุมวิท ตำบลมาบตาพุด อำเภอเมือง จังหวัดระยอง โทรศัพท์ 038 – 683393-7 ขอรายงานผลการกำจัดสิ่งปฏิกูลหรือวัสดุที่ไม่ใช้แล้ว ประจำเดือน มีนาคม 2569 ดังนี้

1. ขยะอันตราย จำนวน.........3...........รายการ ปริมาณ........7.70...........ตัน
2. ขยะทั่วไป จำนวน.........9...........รายการ ปริมาณ.......87.70..........ตัน
3. ขยะมูลฝอย จำนวน..........-...........รายการ ปริมาณ........-.................ตัน

จึงเรียนมาเพื่อโปรดพิจารณา

ขอแสดงความนับถือ

[redacted]

ผู้จัดก[redacted]ent

หน่วยงานอาชีวอนามัยความปลอดภัยและสิ่งแวดล้อม
โทร : (038) 683393-7 ต่อ 2492

10 เม.ย. 69
ได้รับเอกสารแล้ว [redacted]..................
ลงชื่อ.................. [redacted]รับเอกสาร

[redacted]

บริษัทไทยโพลิเอททีลีน จำกัด
สำนักงาน : 1 ถนนปูนซิเมนต์ไทย บางซื่อ กรุงเทพฯ 10800
โรงงาน : 10 ถ. ไอ-หนึ่ง นิคมอุตสาหกรรมมาบตาพุด อ.เมือง จ.ระยอง 21150
โทรศัพท์ : 0 3868 3393-7 โทรสาร : 0 3868 3398
เว็บไซต์ : www.scgchemicals.com

THAI POLYETHYLENE CO., LTD.
Office: 1 Siam Cement Road, Bangsue, Bangkok 10800, Thailand
Factory: 10 I-1 Rd., Map Ta Phut Industrial Estate, Muang District, Rayong Province 21150 Thailand Tel.: 66 3868 3393-7 Fax: 66 3868 3398
Website: www.scgchemicals.com

SCGC

ที่ คปล.097/2569

บริษัท ไทยโพลิเอททีลีน จำกัด
เลขที่ 271 ถนนสุขุมวิท ตำบลมาบตาพุด
อำเภอเมือง จังหวัดระยอง

11 พฤษภาคม 2569

เรื่อง รายงานการกำจัดสิ่งปฏิกูลหรือวัสดุที่ไม่ใช้แล้ว ประจำเดือน เมษายน 2569

เรียน ผู้อำนวยการสำนักงานนิคมอุตสาหกรรมมาบตาพุด

สิ่งที่ส่งมาด้วย	1. สำเนาใบกำกับการขนส่งขยะอันตราย	จำนวน........3..............ฉบับ
	2. สำเนาใบกำกับการขนส่งขยะทั่วไป	จำนวน........18...........ฉบับ
	3. สำเนาใบกำกับการขนส่งขยะมูลฝอย	จำนวน..........-............ฉบับ

บริษัท ไทยโพลิเอททีลีน จำกัด ทะเบียนผู้ประกอบอุตสาหกรรม เลขที่ 72070001125406 ประกอบกิจการผลิตเม็ดพลาสติก ตั้งอยู่ในนิคมอุตสาหกรรมมาบตาพุด เขต ทั่วไป แปลงที่ดิน A-2 สถานที่ตั้งโรงงาน เลขที่ 271 ถนนสุขุมวิท ตำบลมาบตาพุด อำเภอเมือง จังหวัดระยอง โทรศัพท์ 038 – 683393-7 ขอรายงานผลการกำจัดสิ่งปฏิกูลหรือวัสดุที่ไม่ใช้แล้ว ประจำเดือน เมษายน 2569 ดังนี้

1.	ขยะอันตราย	จำนวน.........3...........รายการ	ปริมาณ........5.73...........ตัน
2.	ขยะทั่วไป	จำนวน.........12............รายการ	ปริมาณ.......75.75..........ตัน
3.	ขยะมูลฝอย	จำนวน.........-............รายการ	ปริมาณ........-.................ตัน

จึงเรียนมาเพื่อโปรดพิจารณา

ขอแสดงความนับถือ

[redacted]

ผู้จัดก[redacted]

หน่วยงานอาชีวอนามัยความปลอดภัยและสิ่งแวดล้อม

โทร : (038) 683393-7 ต่อ 2492

ได้รับเอกสารแ[redacted] 19 พค 69 ....

ลงชื่อ..........[redacted].ผู้รับเอกสาร

[redacted]

SCGC

ที่ คปล.128/2569

บริษัท ไทยโพลิเอททีลีน จำกัด
เลขที่ 271 ถนนสุขุมวิท ตำบลมาบตาพุด
อำเภอเมือง จังหวัดระยอง

11 มิถุนายน 2569

เรื่อง รายงานการกำจัดสิ่งปฏิกูลหรือวัสดุที่ไม่ใช้แล้ว ประจำเดือน พฤษภาคม 2569

เรียน ผู้อำนวยการสำนักงานนิคมอุตสาหกรรมมาบตาพุด

สิ่งที่ส่งมาด้วย 1. สำเนาใบกำกับการขนส่งขยะอันตราย จำนวน........2............ฉบับ
2. สำเนาใบกำกับการขนส่งขยะทั่วไป จำนวน........26...........ฉบับ
3. สำเนาใบกำกับการขนส่งขยะมูลฝอย จำนวน..........-...........ฉบับ

บริษัท ไทยโพลิเอททีลีน จำกัด ทะเบียนผู้ประกอบอุตสาหกรรม เลขที่ 72070001125406 ประกอบกิจการผลิตเม็ดพลาสติก ตั้งอยู่ในนิคมอุตสาหกรรมมาบตาพุด เขต ทั่วไป แปลงที่ดิน A-2 สถานที่ตั้งโรงงาน เลขที่ 271 ถนนสุขุมวิท ตำบลมาบตาพุด อำเภอเมือง จังหวัดระยอง โทรศัพท์ 038 – 683393-7 ขอรายงานผลการกำจัดสิ่งปฏิกูลหรือวัสดุที่ไม่ใช้แล้ว ประจำเดือน พฤษภาคม 2569 ดังนี้

1. ขยะอันตราย จำนวน.........2...........รายการ ปริมาณ........2.0.............ตัน
2. ขยะทั่วไป จำนวน.........11...........รายการ ปริมาณ.......84.19..........ตัน
3. ขยะมูลฝอย จำนวน..........-...........รายการ ปริมาณ........-.................ตัน

จึงเรียนมาเพื่อโปรดพิจารณา

ขอแสดงความนับถือ

[redacted]

ผู้จัดการ Sustainable Development

หน่วยงานอาชีวอนามัยความปลอดภัยและสิ่งแวดล้อม
โทร : (038) 683393-7 ต่อ 2492

ได้รับเอกสาร[redacted] 12 มิ.ย. 69
ลงชื่อ........[redacted]............ผู้รับเอกสาร

บริษัทไทยโพลิเอททีลีน จำกัด
สำนักงาน : 1 ถนนปูนซิเมนต์ไทย บางซื่อ กรุงเทพฯ 10800
โรงงาน : 10 ถ. ไอ-หนึ่ง นิคมอุตสาหกรรมมาบตาพุด อ.เมือง จ.ระยอง 21150
โทรศัพท์ : 0 3868 3393-7 โทรสาร : 0 3868 3398
เว็บไซต์ : www.scgchemicals.com

THAI POLYETHYLENE CO., LTD.
Office: 1 Siam Cement Road, Bangsue, Bangkok 10800, Thailand
Factory: 10 I-1 Rd., Map Ta Phut Industrial Estate, Muang District, Rayong Province 21150 Thailand Tel.: 66 3868 3393-7 Fax: 66 3868 3398
Website: www.scgchemicals.com

[redacted]

SCGC

ที่ คปล.170/2569

บริษัท ไทยโพลิเอททีลีน จำกัด
เลขที่ 271 ถนนสุขุมวิท ตำบลมาบตาพุด
อำเภอเมือง จังหวัดระยอง

9 กรกฎาคม 2569

เรื่อง รายงานการกำจัดสิ่งปฏิกูลหรือวัสดุที่ไม่ใช้แล้ว ประจำเดือน มิถุนายน 2569

เรียน ผู้อำนวยการสำนักงานนิคมอุตสาหกรรมมาบตาพุด

สิ่งที่ส่งมาด้วย	1. สำเนาใบกำกับการขนส่งขยะอันตราย	จำนวน........1............ฉบับ
	2. สำเนาใบกำกับการขนส่งขยะทั่วไป	จำนวน........24...........ฉบับ
	3. สำเนาใบกำกับการขนส่งขยะมูลฝอย	จำนวน...........-...........ฉบับ

บริษัท ไทยโพลิเอททีลีน จำกัด ทะเบียนผู้ประกอบอุตสาหกรรม เลขที่ 72070001125406 ประกอบกิจการผลิตเม็ดพลาสติก ตั้งอยู่ในนิคมอุตสาหกรรมมาบตาพุด เขต ทั่วไป แปลงที่ดิน A-2 สถานที่ตั้งโรงงาน เลขที่ 271 ถนนสุขุมวิท ตำบลมาบตาพุด อำเภอเมือง จังหวัดระยอง โทรศัพท์ 038 – 683393-7 ขอรายงานผลการกำจัดสิ่งปฏิกูลหรือวัสดุที่ไม่ใช้แล้ว ประจำเดือน มิถุนายน 2569 ดังนี้

1. ขยะอันตราย	จำนวน.........1...........รายการ	ปริมาณ........1.92...........ตัน
2. ขยะทั่วไป	จำนวน.........12...........รายการ	ปริมาณ.......79.48..........ตัน
3. ขยะมูลฝอย	จำนวน..........-...........รายการ	ปริมาณ........-.................ตัน

จึงเรียนมาเพื่อโปรดพิจารณา

ขอแสดงความนับถือ

[redacted]

ผู้จัดการ Sustainable Development

หน่วยงานอาชีวอนามัยความปลอดภัยและสิ่งแวดล้อม
โทร : (038) 683393-7 ต่อ 2492

ได้รับเอกสารแ[redacted]ก. ค 69
ลงชื่อ............[redacted].........ผู้รับเอกสาร

รายงานสรุปใบกำกับการขนส่ง (Manifest Form)

สำนักงานนิคมอุตสาหกรรมมาบตาพุด

(นิคมอุตสาหกรรมมาบตาพุด)

รายงานสรุปใบกำกับการขนส่ง (Manifest Form)

ขยะทั่วไป

กนอ.ระ.04

ชื่อบริษัท ไทยโพลิเอททิลีน จำกัด Site 3

Manifest Form ทะเบียนโรงงานเลขที่ 72070001125406 ประจำเดือนมกราคม 2568

ตามหนังสืออนุญาตนำสิ่งปฏิกูลหรือวัสดุที่ไม่ใช้แล้วออกนอกบริเวณโรงงาน

ลำดับ	ชื่อสิ่งปฏิกูลและขยะทั่วไป	จำนวนใบกำกับการขนส่ง	ปริมาณ (กิโลกรัม)	ผู้รับดำเนินการ
1	Plastic	2	16,100	บริษัท เอสซี เอเชียพลาสท์ จำกัด
2	Plastic	2	14,270	บริษัท เอแอสค อินเตอร์ เอ็นจิเนียริ่ง พลาสติก จำกัด
3	Plastic	3	10,380	บริษัท ว.วิทยาวัสดุภัณฑ์ จำกัด
4	Plastic	2	15,040	บริษัท เจที พลาสติกเทรดส์ จำกัด
5	Bigbag ถุงพลาสติก ฟิล์ม	1	2,940	บริษัท แก้วพล็อต รีไซเคิล จำกัด
6	Bigbag ถุงพลาสติก ฟิล์ม	3	9,850	บริษัท เอแอสค อินเตอร์ เอ็นจิเนียริ่ง พลาสติก จำกัด
7	Bigbag ถุงพลาสติก ฟิล์ม	1	890	บริษัท เลียงกำลี รีไซเคิล จำกัด
8	Bigbag ถุงพลาสติก ฟิล์ม	3	14,330	บริษัท ว.วิทยาวัสดุภัณฑ์ จำกัด
9	ไม้พาเลท เศษไม้	1	2,440	บริษัท สามเค รีไซเคิล จำกัด
	รวมทั้งสิ้น	18	86,250	

ผู้รับผิดชอบ

[redacted]

ตำแหน่ง ผู้จัดการแผนก Environmental and Governance

วันที่ 4 กุมภาพันธ์ 2568

หมายเหตุ : [illegible]

รหัสเอกสาร IMCSA/RA 080

☒ รายงานประจำทุกเดือน (ภายในวันที่ 15 ของเดือนถัดไป) กปอ. สนพ.

แบบ กอ.๒

เลขที่อ้างอิง 3-21-0169-062337-0-N

เอกสารแสดงการจัดการ (Manifest Form)

ส่วนที่ ๑ ผู้ก่อกำเนิด

[redacted]

[ ] ผู้ก่อกำเนิดได้แนบภาพถ่ายเอกสารการจัดการที่มีการลงนามในส่วนที่ ๑ และส่วนที่ ๒ ครบถ้วนถูกต้องแล้ว

ส่วนที่ ๓ ผู้รับดำเนินการ

ชื่อผู้รับดำเนินการ : บริษัท เอสซี เอเชียพลาสท์ จำกัด | เลขทะเบียนโรงงาน (ถ้ามี) : 10210496025647

ส่วนที่ ๓/๑
คำรับรอง : ข้าพเจ้าขอรับรองว่าสิ่งปฏิกูลหรือวัสดุที่ไม่ใช้แล้ว
ตามที่ระบุข้างต้นมาถึงสถานที่รับจัดการ
ลงชื่อผู้รับดำเนินการ : ลายมือชื่อ :

ขนส่งจากจังหวัด : มายังจังหวัด :
ใช้ระยะเวลา : วัน
วันที่มาถึง :
เวลาที่มาถึง :

ส่วนที่ ๓/๒
คำรับรอง : ข้าพเจ้าขอรับรองว่ารับจัดการสิ่งปฏิกูลหรือวัสดุที่ไม่ใช้แล้วตามที่ระบุข้างต้น ซึ่งมีการบรรจุ ติดป้าย หรือฉลากอย่างเหมาะสม
ลงชื่อผู้รับดำเนินการ : ลายมือชื่อ : วันที่ :

ปริมาณที่รับมอบ : ตัน
[ ] น้ำหนักชั่งจริง [ ] น้ำหนักประมาณการ
วันที่รับมอบ : เวลาที่มอบ :
[ ] ภาพถ่ายสิ่งปฏิกูลหรือวัสดุที่ไม่ใช้แล้ว และ/หรือ
[ ] เอกสารแสดงลักษณะสำคัญของสิ่งปฏิกูลหรือวัสดุที่ไม่ใช้แล้ว

ส่วนที่ ๓/๓
คำรับรอง : ข้าพเจ้าขอรับรองว่าได้จัดการสิ่งปฏิกูลหรือวัสดุที่ไม่ใช้แล้ว
ตามที่ระบุข้างต้นแล้วเสร็จตามที่ได้รับอนุญาต
ลงชื่อผู้รับดำเนินการ : ลายมือชื่อ : วันที่ :

ปริมาณที่จัดการแล้วเสร็จ : ตัน
วันที่จัดการแล้วเสร็จ : เวลาที่จัดการแล้วเสร็จ :
ปริมาณคงเหลือ : ตัน
[ ] ภาพถ่ายเอกสารการจัดการที่ลงนามครบถ้วนถูกต้อง

ส่วนที่ ๔ ผู้ก่อกำเนิดสรุปผลการจัดการ

คำรับรอง : ข้าพเจ้าขอรับรองว่าสิ่งปฏิกูลหรือวัสดุที่ไม่ใช้แล้วตามที่ระบุข้างต้น
[ ] ได้รับการจัดการแล้วเสร็จตามที่ได้รับอนุญาตแล้ว (ส่วนที่ ๓)
[ ] ได้รับการจัดการแล้วเสร็จตามที่ได้รับอนุญาตแล้ว (ส่วนที่ ๕)
[ ] ได้รับคืนจากผู้รับดำเนินการแล้ว (ส่วนที่ ๖)
[ ] ได้รับการจัดการแล้วเสร็จโดยผู้รับจัดการรายใหม่ตามที่ได้รับอนุญาตแล้ว (ส่วนที่ ๗)
ลงชื่อผู้ก่อกำเนิด : ลายมือชื่อ : วันที่ :

แบบ กอ.๒

เลขที่อ้างอิง 3-21-0169-069191-0-N

เอกสารแสดงการจัดการ (Manifest Form)

ส่วนที่ ๑ ผู้ก่อกำเนิด

ชื่อผู้ก่อกำเนิด : บริษัท ไทยโพลิเอททิลีน จำกัด | เลขทะเบียนโรงงาน : 72070001125406
สถานที่ตั้งโรงงาน : 271 หมู่ที่ 0 ถนน ตำบลมาบตาพุด อำเภอเมืองระยอง จังหวัดระยอง 21150
เบอร์โทรติดต่อ : | เบอร์โทรติดต่อฉุกเฉิน :

[redacted]

ส่วนที่ ๓/๑
คำรับรอง : ข้าพเจ้าขอรับรองว่าสิ่งปฏิกูลหรือวัสดุที่ไม่ใช้แล้ว
ตามที่ระบุข้างต้นมาถึงสถานที่รับจัดการ
ลงชื่อผู้รับดำเนินการ : ลายมือชื่อ :

ขนส่งจากจังหวัด : มายังจังหวัด :
ใช้ระยะเวลา : วัน
วันที่มาถึง :
เวลาที่มาถึง :

ส่วนที่ ๓/๒
คำรับรอง : ข้าพเจ้าขอรับรองว่ารับจัดการสิ่งปฏิกูลหรือวัสดุที่ไม่ใช้แล้วตามที่ระบุข้างต้น ซึ่งมีการบรรจุ ติดป้าย หรือฉลากอย่างเหมาะสม
ลงชื่อผู้รับดำเนินการ : ลายมือชื่อ : วันที่ :

ปริมาณที่รับมอบ : ตัน
[ ] น้ำหนักชั่งจริง [ ] น้ำหนักประมาณการ
วันที่รับมอบ : เวลาที่มอบ :
[ ] ภาพถ่ายสิ่งปฏิกูลหรือวัสดุที่ไม่ใช้แล้ว และ/หรือ
[ ] เอกสารแสดงลักษณะสำคัญของสิ่งปฏิกูลหรือวัสดุที่ไม่ใช้แล้ว

ส่วนที่ ๓/๓
คำรับรอง : ข้าพเจ้าขอรับรองว่าได้จัดการสิ่งปฏิกูลหรือวัสดุที่ไม่ใช้แล้ว
ตามที่ระบุข้างต้นแล้วเสร็จตามที่ได้รับอนุญาต
ลงชื่อผู้รับดำเนินการ : ลายมือชื่อ : วันที่ :

ปริมาณที่จัดการแล้วเสร็จ : ตัน
วันที่จัดการแล้วเสร็จ : เวลาที่จัดการแล้วเสร็จ :
ปริมาณคงเหลือ : ตัน
[ ] ภาพถ่ายเอกสารการจัดการที่ลงนามครบถ้วนถูกต้อง

ส่วนที่ ๔ ผู้ก่อกำเนิดสรุปผลการจัดการ

คำรับรอง : ข้าพเจ้าขอรับรองว่าสิ่งปฏิกูลหรือวัสดุที่ไม่ใช้แล้วตามที่ระบุข้างต้น
[ ] ได้รับการจัดการแล้วเสร็จตามที่ได้รับอนุญาตแล้ว (ส่วนที่ ๓)
[ ] ได้รับการจัดการแล้วเสร็จตามที่ได้รับอนุญาตแล้ว (ส่วนที่ ๕)
[ ] ได้รับคืนจากผู้รับดำเนินการแล้ว (ส่วนที่ ๖)
[ ] ได้รับการจัดการแล้วเสร็จโดยผู้รับจัดการรายใหม่ตามที่ได้รับอนุญาตแล้ว (ส่วนที่ ๗)
ลงชื่อผู้ก่อกำเนิด : ลายมือชื่อ : วันที่ :

แบบ กอ.๒

เลขที่อ้างอิง 3-21-0169-074009-0-N

เอกสารแสดงการจัดการ (Manifest Form)

ส่วนที่ ๑ ผู้ก่อกำเนิด

ชื่อผู้ก่อกำเนิด : บริษัท ไทยโพลิเอททิลีน จำกัด | เลขทะเบียนโรงงาน : 72070001125406
สถานที่ตั้งโรงงาน : 271 หมู่ที่ 0 ถนน ตำบลมาบตาพุด อำเภอเมืองระยอง จังหวัดระยอง 21150
เบอร์โทรติดต่อ : | เบอร์โทรติดต่อฉุกเฉิน :
ผู้ได้รับมอบหมายให้ขนส่งสิ่งปฏิกูลหรือวัสดุที่ไม่ใช้แล้ว :

[redacted]

ชื่อผู้รับดำเนินการ : บริษัท เอแอสค อินเตอร์ เอ็นจิเนียริ่ง พลาสติก จำกัด | เลขทะเบียนโรงงาน (ถ้ามี) : 10210002025511

ส่วนที่ ๓/๑
คำรับรอง : ข้าพเจ้าขอรับรองว่าสิ่งปฏิกูลหรือวัสดุที่ไม่ใช้แล้ว
ตามที่ระบุข้างต้นมาถึงสถานที่รับจัดการ
ลงชื่อผู้รับดำเนินการ : ลายมือชื่อ :

ขนส่งจากจังหวัด : มายังจังหวัด :
ใช้ระยะเวลา : วัน
วันที่มาถึง :
เวลาที่มาถึง :

ส่วนที่ ๓/๒
คำรับรอง : ข้าพเจ้าขอรับรองว่ารับจัดการสิ่งปฏิกูลหรือวัสดุที่ไม่ใช้แล้วตามที่ระบุข้างต้น ซึ่งมีการบรรจุ ติดป้าย หรือฉลากอย่างเหมาะสม
ลงชื่อผู้รับดำเนินการ : ลายมือชื่อ : วันที่ :

ปริมาณที่รับมอบ : ตัน
[ ] น้ำหนักชั่งจริง [ ] น้ำหนักประมาณการ
วันที่รับมอบ : เวลาที่มอบ :
[ ] ภาพถ่ายสิ่งปฏิกูลหรือวัสดุที่ไม่ใช้แล้ว และ/หรือ
[ ] เอกสารแสดงลักษณะสำคัญของสิ่งปฏิกูลหรือวัสดุที่ไม่ใช้แล้ว

ส่วนที่ ๓/๓
คำรับรอง : ข้าพเจ้าขอรับรองว่าได้จัดการสิ่งปฏิกูลหรือวัสดุที่ไม่ใช้แล้ว
ตามที่ระบุข้างต้นแล้วเสร็จตามที่ได้รับอนุญาต
ลงชื่อผู้รับดำเนินการ : ลายมือชื่อ : วันที่ :

ปริมาณที่จัดการแล้วเสร็จ : ตัน
วันที่จัดการแล้วเสร็จ : เวลาที่จัดการแล้วเสร็จ :
ปริมาณคงเหลือ : ตัน
[ ] ภาพถ่ายเอกสารการจัดการที่ลงนามครบถ้วนถูกต้อง

ส่วนที่ ๔ ผู้ก่อกำเนิดสรุปผลการจัดการ

คำรับรอง : ข้าพเจ้าขอรับรองว่าสิ่งปฏิกูลหรือวัสดุที่ไม่ใช้แล้วตามที่ระบุข้างต้น
[ ] ได้รับการจัดการแล้วเสร็จตามที่ได้รับอนุญาตแล้ว (ส่วนที่ ๓)
[ ] ได้รับการจัดการแล้วเสร็จตามที่ได้รับอนุญาตแล้ว (ส่วนที่ ๕)
[ ] ได้รับคืนจากผู้รับดำเนินการแล้ว (ส่วนที่ ๖)
[ ] ได้รับการจัดการแล้วเสร็จโดยผู้รับจัดการรายใหม่ตามที่ได้รับอนุญาตแล้ว (ส่วนที่ ๗)
ลงชื่อผู้ก่อกำเนิด : ลายมือชื่อ : วันที่ :

แบบ กอ.๒

เลขที่อ้างอิง 3-21-0169-081072-0-N

เอกสารแสดงการจัดการ (Manifest Form)

ส่วนที่ ๑ ผู้ก่อกำเนิด

ชื่อผู้ก่อกำเนิด : บริษัท ไทยโพลิเอททีลีน จำกัด	เลขทะเบียนโรงงาน : 72070001125406
สถานที่ตั้งโรงงาน : 271 หมู่ที่ 0 ถนน ตำบลมาบตาพุด อำเภอเมืองระยอง จังหวัดระยอง 21150	
เบอร์โทรติดต่อ :	เบอร์โทรติดต่อฉุกเฉิน :

[redacted]

ส่วนที่ ๓ ผู้รับดำเนินการ

ชื่อผู้รับดำเนินการ : บริษัท เอเอสเค อินเตอร์ เอ็นจิเนียริ่ง พลาสติก จำกัด	เลขทะเบียนโรงงาน (ถ้ามี) : 10210002025511
ส่วนที่ ๓/๑ คำรับรอง : ข้าพเจ้าขอรับรองว่าสิ่งปฏิกูลหรือวัสดุที่ไม่ใช้แล้ว ตามที่ระบุข้างต้นมาถึงสถานที่รับจัดการ ลงชื่อผู้รับดำเนินการ : ลายมือชื่อ :	ขนส่งจากจังหวัด : มายังจังหวัด : ใช้ระยะเวลา : วัน วันที่มาถึง : เวลาที่มาถึง :
ส่วนที่ ๓/๒ คำรับรอง : ข้าพเจ้าขอรับรองว่ารับจัดการสิ่งปฏิกูลหรือวัสดุที่ไม่ใช้แล้วตามที่ระบุข้างต้น ซึ่งมีการบรรจุ ติดป้าย หรือฉลากอย่างเหมาะสม ลงชื่อผู้รับดำเนินการ : ลายมือชื่อ : วันที่ :	ปริมาณที่รับมอบ : ตัน [ ] น้ำหนักชั่งจริง [ ] น้ำหนักประมาณการ วันที่รับมอบ : เวลาที่มอบ : [ ] ภาพถ่ายสิ่งปฏิกูลหรือวัสดุที่ไม่ใช้แล้ว และ/หรือ [ ] เอกสารแสดงลักษณะสำคัญของสิ่งปฏิกูลหรือวัสดุที่ไม่ใช้แล้ว
ส่วนที่ ๓/๓ คำรับรอง : ข้าพเจ้าขอรับรองว่าได้จัดการสิ่งปฏิกูลหรือวัสดุที่ไม่ใช้แล้ว ตามที่ระบุข้างต้นแล้วเสร็จตามที่ได้รับอนุญาต ลงชื่อผู้รับดำเนินการ : ลายมือชื่อ : วันที่ :	ปริมาณที่จัดการแล้วเสร็จ : ตัน วันที่จัดการแล้วเสร็จ : เวลาที่จัดการแล้วเสร็จ : ปริมาณคงเหลือ : ตัน [ ] ภาพถ่ายเอกสารการจัดการที่ลงนามครบถ้วนถูกต้อง

ส่วนที่ ๔ ผู้ก่อกำเนิดสรุปผลการจัดการ

คำรับรอง : ข้าพเจ้าขอรับรองว่าสิ่งปฏิกูลหรือวัสดุที่ไม่ใช้แล้วตามที่ระบุข้างต้น
[ ] ได้รับการจัดการแล้วเสร็จตามที่ได้รับอนุญาตแล้ว (ส่วนที่ ๓)
[ ] ได้รับการจัดการแล้วเสร็จตามที่ได้รับอนุญาตแล้ว (ส่วนที่ ๕)
[ ] ได้รับคืนจากผู้รับดำเนินการแล้ว (ส่วนที่ ๖)
[ ] ได้รับการจัดการแล้วเสร็จโดยผู้รับจัดการรายใหม่ตามที่ได้รับอนุญาตแล้ว (ส่วนที่ ๗)
ลงชื่อผู้ก่อกำเนิด : ลายมือชื่อ : วันที่ :

แบบ กอ.๒

เลขที่อ้างอิง 3-21-0169-094546-0-N

เอกสารแสดงการจัดการ (Manifest Form)

ส่วนที่ ๑ ผู้ก่อกำเนิด

ชื่อผู้ก่อกำเนิด : บริษัท ไทยโพลิเอททีลีน จำกัด	เลขทะเบียนโรงงาน : 72070001125406
สถานที่ตั้งโรงงาน : 271 หมู่ที่ 0 ถนน ตำบลมาบตาพุด อำเภอเมืองระยอง จังหวัดระยอง 21150	
เบอร์โทรติดต่อ :	เบอร์โทรติดต่อฉุกเฉิน :

[redacted]

[ ] ผู้ก่อกำเนิดได้แนบภาพถ่ายเอกสารการจัดการที่มีการลงนามในส่วนที่ ๑ และส่วนที่ ๒ ครบถ้วนถูกต้องแล้ว

ส่วนที่ ๓ ผู้รับดำเนินการ

ชื่อผู้รับดำเนินการ : บริษัท เพียรทำดี รีไซเคิล จำกัด	เลขทะเบียนโรงงาน (ถ้ามี) : 10210000825573
ส่วนที่ ๓/๑ คำรับรอง : ข้าพเจ้าขอรับรองว่าสิ่งปฏิกูลหรือวัสดุที่ไม่ใช้แล้ว ตามที่ระบุข้างต้นมาถึงสถานที่รับจัดการ ลงชื่อผู้รับดำเนินการ : ลายมือชื่อ :	ขนส่งจากจังหวัด : มายังจังหวัด : ใช้ระยะเวลา : วัน วันที่มาถึง : เวลาที่มาถึง :
ส่วนที่ ๓/๒ คำรับรอง : ข้าพเจ้าขอรับรองว่ารับจัดการสิ่งปฏิกูลหรือวัสดุที่ไม่ใช้แล้วตามที่ระบุข้างต้น ซึ่งมีการบรรจุ ติดป้าย หรือฉลากอย่างเหมาะสม ลงชื่อผู้รับดำเนินการ : ลายมือชื่อ : วันที่ :	ปริมาณที่รับมอบ : ตัน [ ] น้ำหนักชั่งจริง [ ] น้ำหนักประมาณการ วันที่รับมอบ : เวลาที่มอบ : [ ] ภาพถ่ายสิ่งปฏิกูลหรือวัสดุที่ไม่ใช้แล้ว และ/หรือ [ ] เอกสารแสดงลักษณะสำคัญของสิ่งปฏิกูลหรือวัสดุที่ไม่ใช้แล้ว
ส่วนที่ ๓/๓ คำรับรอง : ข้าพเจ้าขอรับรองว่าได้จัดการสิ่งปฏิกูลหรือวัสดุที่ไม่ใช้แล้ว ตามที่ระบุข้างต้นแล้วเสร็จตามที่ได้รับอนุญาต ลงชื่อผู้รับดำเนินการ : ลายมือชื่อ : วันที่ :	ปริมาณที่จัดการแล้วเสร็จ : ตัน วันที่จัดการแล้วเสร็จ : เวลาที่จัดการแล้วเสร็จ : ปริมาณคงเหลือ : ตัน [ ] ภาพถ่ายเอกสารการจัดการที่ลงนามครบถ้วนถูกต้อง

ส่วนที่ ๔ ผู้ก่อกำเนิดสรุปผลการจัดการ

คำรับรอง : ข้าพเจ้าขอรับรองว่าสิ่งปฏิกูลหรือวัสดุที่ไม่ใช้แล้วตามที่ระบุข้างต้น
[ ] ได้รับการจัดการแล้วเสร็จตามที่ได้รับอนุญาตแล้ว (ส่วนที่ ๓)
[ ] ได้รับการจัดการแล้วเสร็จตามที่ได้รับอนุญาตแล้ว (ส่วนที่ ๕)
[ ] ได้รับคืนจากผู้รับดำเนินการแล้ว (ส่วนที่ ๖)
[ ] ได้รับการจัดการแล้วเสร็จโดยผู้รับจัดการรายใหม่ตามที่ได้รับอนุญาตแล้ว (ส่วนที่ ๗)
ลงชื่อผู้ก่อกำเนิด : ลายมือชื่อ : วันที่ :

แบบ กอ.๒

เลขที่อ้างอิง 3-21-0169-094850-0-N

เอกสารแสดงการจัดการ (Manifest Form)

ส่วนที่ ๑ ผู้ก่อกำเนิด

ชื่อผู้ก่อกำเนิด : บริษัท ไทยโพลิเอททีลีน จำกัด	เลขทะเบียนโรงงาน : 72070001125406
สถานที่ตั้งโรงงาน : 271 หมู่ที่ 0 ถนน ตำบลมาบตาพุด อำเภอเมืองระยอง จังหวัดระยอง 21150	
เบอร์โทรติดต่อ :	เบอร์โทรติดต่อฉุกเฉิน :

[redacted]

[ ] ผู้ก่อกำเนิดได้แนบภาพถ่ายเอกสารการจัดการที่มีการลงนามในส่วนที่ ๑ และส่วนที่ ๒ ครบถ้วนถูกต้องแล้ว

ส่วนที่ ๓ ผู้รับดำเนินการ

ชื่อผู้รับดำเนินการ : บริษัท ว.วิทยาวัสดุภัณฑ์ จำกัด	เลขทะเบียนโรงงาน (ถ้ามี) : 20210113225503
ส่วนที่ ๓/๑ คำรับรอง : ข้าพเจ้าขอรับรองว่าสิ่งปฏิกูลหรือวัสดุที่ไม่ใช้แล้ว ตามที่ระบุข้างต้นมาถึงสถานที่รับจัดการ ลงชื่อผู้รับดำเนินการ : ลายมือชื่อ :	ขนส่งจากจังหวัด : มายังจังหวัด : ใช้ระยะเวลา : วัน วันที่มาถึง : เวลาที่มาถึง :
ส่วนที่ ๓/๒ คำรับรอง : ข้าพเจ้าขอรับรองว่ารับจัดการสิ่งปฏิกูลหรือวัสดุที่ไม่ใช้แล้วตามที่ระบุข้างต้น ซึ่งมีการบรรจุ ติดป้าย หรือฉลากอย่างเหมาะสม ลงชื่อผู้รับดำเนินการ : ลายมือชื่อ : วันที่ :	ปริมาณที่รับมอบ : ตัน [ ] น้ำหนักชั่งจริง [ ] น้ำหนักประมาณการ วันที่รับมอบ : เวลาที่มอบ : [ ] ภาพถ่ายสิ่งปฏิกูลหรือวัสดุที่ไม่ใช้แล้ว และ/หรือ [ ] เอกสารแสดงลักษณะสำคัญของสิ่งปฏิกูลหรือวัสดุที่ไม่ใช้แล้ว
ส่วนที่ ๓/๓ คำรับรอง : ข้าพเจ้าขอรับรองว่าได้จัดการสิ่งปฏิกูลหรือวัสดุที่ไม่ใช้แล้ว ตามที่ระบุข้างต้นแล้วเสร็จตามที่ได้รับอนุญาต ลงชื่อผู้รับดำเนินการ : ลายมือชื่อ : วันที่ :	ปริมาณที่จัดการแล้วเสร็จ : ตัน วันที่จัดการแล้วเสร็จ : เวลาที่จัดการแล้วเสร็จ : ปริมาณคงเหลือ : ตัน [ ] ภาพถ่ายเอกสารการจัดการที่ลงนามครบถ้วนถูกต้อง

ส่วนที่ ๔ ผู้ก่อกำเนิดสรุปผลการจัดการ

คำรับรอง : ข้าพเจ้าขอรับรองว่าสิ่งปฏิกูลหรือวัสดุที่ไม่ใช้แล้วตามที่ระบุข้างต้น
[ ] ได้รับการจัดการแล้วเสร็จตามที่ได้รับอนุญาตแล้ว (ส่วนที่ ๓)
[ ] ได้รับการจัดการแล้วเสร็จตามที่ได้รับอนุญาตแล้ว (ส่วนที่ ๕)
[ ] ได้รับคืนจากผู้รับดำเนินการแล้ว (ส่วนที่ ๖)
[ ] ได้รับการจัดการแล้วเสร็จโดยผู้รับจัดการรายใหม่ตามที่ได้รับอนุญาตแล้ว (ส่วนที่ ๗)
ลงชื่อผู้ก่อกำเนิด : ลายมือชื่อ : วันที่ :

แบบ กอ.๒

เลขที่อ้างอิง 3-21-0169-097944-0-N

เอกสารแสดงการจัดการ (Manifest Form)

ส่วนที่ ๑ ผู้ก่อกำเนิด

ชื่อผู้ก่อกำเนิด : บริษัท ไทยโพลิเอททีลีน จำกัด	เลขทะเบียนโรงงาน : 72070001125406
สถานที่ตั้งโรงงาน : 271 หมู่ที่ 0 ถนน ตำบลมาบตาพุด อำเภอเมืองระยอง จังหวัดระยอง 21150	
เบอร์โทรติดต่อ :	เบอร์โทรติดต่อฉุกเฉิน :

[redacted]

[ ] ผู้ก่อกำเนิดได้แนบภาพถ่ายเอกสารการจัดการที่มีการลงนามในส่วนที่ ๑ และส่วนที่ ๒ ครบถ้วนถูกต้องแล้ว

ส่วนที่ ๓ ผู้รับดำเนินการ

ชื่อผู้รับดำเนินการ : บริษัท เอเอสเค อินเตอร์ เอ็นจิเนียริ่ง พลาสติก จำกัด	เลขทะเบียนโรงงาน (ถ้ามี) : 10210002025511
ส่วนที่ ๓/๑ คำรับรอง : ข้าพเจ้าขอรับรองว่าสิ่งปฏิกูลหรือวัสดุที่ไม่ใช้แล้ว ตามที่ระบุข้างต้นมาถึงสถานที่รับจัดการ ลงชื่อผู้รับดำเนินการ : ลายมือชื่อ :	ขนส่งจากจังหวัด : มายังจังหวัด : ใช้ระยะเวลา : วัน วันที่มาถึง : เวลาที่มาถึง :
ส่วนที่ ๓/๒ คำรับรอง : ข้าพเจ้าขอรับรองว่ารับจัดการสิ่งปฏิกูลหรือวัสดุที่ไม่ใช้แล้วตามที่ระบุข้างต้น ซึ่งมีการบรรจุ ติดป้าย หรือฉลากอย่างเหมาะสม ลงชื่อผู้รับดำเนินการ : ลายมือชื่อ : วันที่ :	ปริมาณที่รับมอบ : ตัน [ ] น้ำหนักชั่งจริง [ ] น้ำหนักประมาณการ วันที่รับมอบ : เวลาที่มอบ : [ ] ภาพถ่ายสิ่งปฏิกูลหรือวัสดุที่ไม่ใช้แล้ว และ/หรือ [ ] เอกสารแสดงลักษณะสำคัญของสิ่งปฏิกูลหรือวัสดุที่ไม่ใช้แล้ว
ส่วนที่ ๓/๓ คำรับรอง : ข้าพเจ้าขอรับรองว่าได้จัดการสิ่งปฏิกูลหรือวัสดุที่ไม่ใช้แล้ว ตามที่ระบุข้างต้นแล้วเสร็จตามที่ได้รับอนุญาต ลงชื่อผู้รับดำเนินการ : ลายมือชื่อ : วันที่ :	ปริมาณที่จัดการแล้วเสร็จ : ตัน วันที่จัดการแล้วเสร็จ : เวลาที่จัดการแล้วเสร็จ : ปริมาณคงเหลือ : ตัน [ ] ภาพถ่ายเอกสารการจัดการที่ลงนามครบถ้วนถูกต้อง

ส่วนที่ ๔ ผู้ก่อกำเนิดสรุปผลการจัดการ

คำรับรอง : ข้าพเจ้าขอรับรองว่าสิ่งปฏิกูลหรือวัสดุที่ไม่ใช้แล้วตามที่ระบุข้างต้น
[ ] ได้รับการจัดการแล้วเสร็จตามที่ได้รับอนุญาตแล้ว (ส่วนที่ ๓)
[ ] ได้รับการจัดการแล้วเสร็จตามที่ได้รับอนุญาตแล้ว (ส่วนที่ ๕)
[ ] ได้รับคืนจากผู้รับดำเนินการแล้ว (ส่วนที่ ๖)
[ ] ได้รับการจัดการแล้วเสร็จโดยผู้รับจัดการรายใหม่ตามที่ได้รับอนุญาตแล้ว (ส่วนที่ ๗)
ลงชื่อผู้ก่อกำเนิด : ลายมือชื่อ : วันที่ :

แบบ กอ.๒

เลขที่อ้างอิง 3-21-0169-098383-0-N

เอกสารแสดงการจัดการ (Manifest Form)

ส่วนที่ ๑ ผู้ก่อกำเนิด

ชื่อผู้ก่อกำเนิด : บริษัท ไทยโพลิเอททีลีน จำกัด	เลขทะเบียนโรงงาน : 72070001125406
สถานที่ตั้งโรงงาน : 271 หมู่ที่ 0 ถนน ตำบลมาบตาพุด อำเภอเมืองระยอง จังหวัดระยอง 21150	
เบอร์โทรติดต่อ :	เบอร์โทรติดต่อฉุกเฉิน :

[redacted]

[ ] ผู้ก่อกำเนิดได้แนบภาพถ่ายเอกสารการจัดการที่มีการลงนามในส่วนที่ ๑ และส่วนที่ ๒ ครบถ้วนถูกต้องแล้ว

ส่วนที่ ๓ ผู้รับดำเนินการ

ชื่อผู้รับดำเนินการ : บริษัท เจพี ฟอร์เวิร์ดเดอร์ จำกัด	เลขทะเบียนโรงงาน (ถ้ามี) : 10210800125463
ส่วนที่ ๓/๑ คำรับรอง : ข้าพเจ้าขอรับรองว่าสิ่งปฏิกูลหรือวัสดุที่ไม่ใช้แล้ว ตามที่ระบุข้างต้นมาถึงสถานที่รับจัดการ ลงชื่อผู้รับดำเนินการ : ลายมือชื่อ :	ขนส่งจากจังหวัด : มาถึงจังหวัด : ใช้ระยะเวลา : วัน วันที่มาถึง : เวลาที่มาถึง :
ส่วนที่ ๓/๒ คำรับรอง : ข้าพเจ้าขอรับรองว่ารับจัดการสิ่งปฏิกูลหรือวัสดุที่ไม่ใช้แล้วตามที่ระบุข้างต้น ซึ่งมีการบรรจุ ติดป้าย หรือฉลากอย่างเหมาะสม ลงชื่อผู้รับดำเนินการ : ลายมือชื่อ : วันที่ :	ปริมาณที่รับมอบ : ตัน [ ] น้ำหนักชั่งจริง [ ] น้ำหนักประมาณการ วันที่รับมอบ : เวลาที่มอบ : [ ] ภาพถ่ายสิ่งปฏิกูลหรือวัสดุที่ไม่ใช้แล้ว และ/หรือ [ ] เอกสารแสดงลักษณะสำคัญของสิ่งปฏิกูลหรือวัสดุที่ไม่ใช้แล้ว
ส่วนที่ ๓/๓ คำรับรอง : ข้าพเจ้าขอรับรองว่าได้จัดการสิ่งปฏิกูลหรือวัสดุที่ไม่ใช้แล้ว ตามที่ระบุข้างต้นแล้วเสร็จตามที่ได้รับอนุญาต ลงชื่อผู้รับดำเนินการ : ลายมือชื่อ : วันที่ :	ปริมาณที่จัดการแล้วเสร็จ : ตัน วันที่จัดการแล้วเสร็จ : เวลาที่จัดการแล้วเสร็จ : ปริมาณคงเหลือ : ตัน [ ] ภาพถ่ายเอกสารการจัดการที่ลงนามครบถ้วนถูกต้อง

ส่วนที่ ๔ ผู้ก่อกำเนิดสรุปผลการจัดการ

คำรับรอง : ข้าพเจ้าขอรับรองว่าสิ่งปฏิกูลหรือวัสดุที่ไม่ใช้แล้วตามที่ระบุข้างต้น
[ ] ได้รับการจัดการแล้วเสร็จตามที่ได้รับอนุญาตแล้ว (ส่วนที่ ๓)
[ ] ได้รับการจัดการแล้วเสร็จตามที่ได้รับอนุญาตแล้ว (ส่วนที่ ๕)
[ ] ได้รับคืนจากผู้รับดำเนินการแล้ว (ส่วนที่ ๖)
[ ] ได้รับการจัดการแล้วเสร็จโดยผู้รับจัดการรายใหม่ตามที่ได้รับอนุญาตแล้ว (ส่วนที่ ๗)
ลงชื่อผู้ก่อกำเนิด : ลายมือชื่อ : วันที่ :

แบบ กอ.๒

เลขที่อ้างอิง 3-21-0169-098316-0-N

เอกสารแสดงการจัดการ (Manifest Form)

ส่วนที่ ๑ ผู้ก่อกำเนิด

ชื่อผู้ก่อกำเนิด : บริษัท ไทยโพลิเอททีลีน จำกัด	เลขทะเบียนโรงงาน : 72070001125406
สถานที่ตั้งโรงงาน : 271 หมู่ที่ 0 ถนน ตำบลมาบตาพุด อำเภอเมืองระยอง จังหวัดระยอง 21150	
เบอร์โทรติดต่อ :	เบอร์โทรติดต่อฉุกเฉิน :

[redacted]

[ ] ผู้ก่อกำเนิดได้แนบภาพถ่ายเอกสารการจัดการที่มีการลงนามในส่วนที่ ๑ และส่วนที่ ๒ ครบถ้วนถูกต้องแล้ว

ส่วนที่ ๓ ผู้รับดำเนินการ

ชื่อผู้รับดำเนินการ : บริษัท ว.วิทยาวัสดุภัณฑ์ จำกัด	เลขทะเบียนโรงงาน (ถ้ามี) : 20210113225503
ส่วนที่ ๓/๑ คำรับรอง : ข้าพเจ้าขอรับรองว่าสิ่งปฏิกูลหรือวัสดุที่ไม่ใช้แล้ว ตามที่ระบุข้างต้นมาถึงสถานที่รับจัดการ ลงชื่อผู้รับดำเนินการ : ลายมือชื่อ :	ขนส่งจากจังหวัด : มาถึงจังหวัด : ใช้ระยะเวลา : วัน วันที่มาถึง : เวลาที่มาถึง :
ส่วนที่ ๓/๒ คำรับรอง : ข้าพเจ้าขอรับรองว่ารับจัดการสิ่งปฏิกูลหรือวัสดุที่ไม่ใช้แล้วตามที่ระบุข้างต้น ซึ่งมีการบรรจุ ติดป้าย หรือฉลากอย่างเหมาะสม ลงชื่อผู้รับดำเนินการ : ลายมือชื่อ : วันที่ :	ปริมาณที่รับมอบ : ตัน [ ] น้ำหนักชั่งจริง [ ] น้ำหนักประมาณการ วันที่รับมอบ : เวลาที่มอบ : [ ] ภาพถ่ายสิ่งปฏิกูลหรือวัสดุที่ไม่ใช้แล้ว และ/หรือ [ ] เอกสารแสดงลักษณะสำคัญของสิ่งปฏิกูลหรือวัสดุที่ไม่ใช้แล้ว
ส่วนที่ ๓/๓ คำรับรอง : ข้าพเจ้าขอรับรองว่าได้จัดการสิ่งปฏิกูลหรือวัสดุที่ไม่ใช้แล้ว ตามที่ระบุข้างต้นแล้วเสร็จตามที่ได้รับอนุญาต ลงชื่อผู้รับดำเนินการ : ลายมือชื่อ : วันที่ :	ปริมาณที่จัดการแล้วเสร็จ : ตัน วันที่จัดการแล้วเสร็จ : เวลาที่จัดการแล้วเสร็จ : ปริมาณคงเหลือ : ตัน [ ] ภาพถ่ายเอกสารการจัดการที่ลงนามครบถ้วนถูกต้อง

ส่วนที่ ๔ ผู้ก่อกำเนิดสรุปผลการจัดการ

คำรับรอง : ข้าพเจ้าขอรับรองว่าสิ่งปฏิกูลหรือวัสดุที่ไม่ใช้แล้วตามที่ระบุข้างต้น
[ ] ได้รับการจัดการแล้วเสร็จตามที่ได้รับอนุญาตแล้ว (ส่วนที่ ๓)
[ ] ได้รับการจัดการแล้วเสร็จตามที่ได้รับอนุญาตแล้ว (ส่วนที่ ๕)
[ ] ได้รับคืนจากผู้รับดำเนินการแล้ว (ส่วนที่ ๖)
[ ] ได้รับการจัดการแล้วเสร็จโดยผู้รับจัดการรายใหม่ตามที่ได้รับอนุญาตแล้ว (ส่วนที่ ๗)
ลงชื่อผู้ก่อกำเนิด : ลายมือชื่อ : วันที่ :

แบบ กอ.๒

เลขที่อ้างอิง 3-21-0169-102606-0-N

เอกสารแสดงการจัดการ (Manifest Form)

ส่วนที่ ๑ ผู้ก่อกำเนิด

ชื่อผู้ก่อกำเนิด : บริษัท ไทยโพลิเอททีลีน จำกัด	เลขทะเบียนโรงงาน : 72070001125406
สถานที่ตั้งโรงงาน : 271 หมู่ที่ 0 ถนน ตำบลมาบตาพุด อำเภอเมืองระยอง จังหวัดระยอง 21150	
เบอร์โทรติดต่อ :	เบอร์โทรติดต่อฉุกเฉิน :

[redacted]

ส่วนที่ ๓ ผู้รับดำเนินการ

ชื่อผู้รับดำเนินการ : บริษัท ว.วิทยาวัสดุภัณฑ์ จำกัด	เลขทะเบียนโรงงาน (ถ้ามี) : 20210113225503
ส่วนที่ ๓/๑ คำรับรอง : ข้าพเจ้าขอรับรองว่าสิ่งปฏิกูลหรือวัสดุที่ไม่ใช้แล้ว ตามที่ระบุข้างต้นมาถึงสถานที่รับจัดการ ลงชื่อผู้รับดำเนินการ : ลายมือชื่อ :	ขนส่งจากจังหวัด : มาถึงจังหวัด : ใช้ระยะเวลา : วัน วันที่มาถึง : เวลาที่มาถึง :
ส่วนที่ ๓/๒ คำรับรอง : ข้าพเจ้าขอรับรองว่ารับจัดการสิ่งปฏิกูลหรือวัสดุที่ไม่ใช้แล้วตามที่ระบุข้างต้น ซึ่งมีการบรรจุ ติดป้าย หรือฉลากอย่างเหมาะสม ลงชื่อผู้รับดำเนินการ : ลายมือชื่อ : วันที่ :	ปริมาณที่รับมอบ : ตัน [ ] น้ำหนักชั่งจริง [ ] น้ำหนักประมาณการ วันที่รับมอบ : เวลาที่มอบ : [ ] ภาพถ่ายสิ่งปฏิกูลหรือวัสดุที่ไม่ใช้แล้ว และ/หรือ [ ] เอกสารแสดงลักษณะสำคัญของสิ่งปฏิกูลหรือวัสดุที่ไม่ใช้แล้ว
ส่วนที่ ๓/๓ คำรับรอง : ข้าพเจ้าขอรับรองว่าได้จัดการสิ่งปฏิกูลหรือวัสดุที่ไม่ใช้แล้ว ตามที่ระบุข้างต้นแล้วเสร็จตามที่ได้รับอนุญาต ลงชื่อผู้รับดำเนินการ : ลายมือชื่อ : วันที่ :	ปริมาณที่จัดการแล้วเสร็จ : ตัน วันที่จัดการแล้วเสร็จ : เวลาที่จัดการแล้วเสร็จ : ปริมาณคงเหลือ : ตัน [ ] ภาพถ่ายเอกสารการจัดการที่ลงนามครบถ้วนถูกต้อง

ส่วนที่ ๔ ผู้ก่อกำเนิดสรุปผลการจัดการ

คำรับรอง : ข้าพเจ้าขอรับรองว่าสิ่งปฏิกูลหรือวัสดุที่ไม่ใช้แล้วตามที่ระบุข้างต้น
[ ] ได้รับการจัดการแล้วเสร็จตามที่ได้รับอนุญาตแล้ว (ส่วนที่ ๓)
[ ] ได้รับการจัดการแล้วเสร็จตามที่ได้รับอนุญาตแล้ว (ส่วนที่ ๕)
[ ] ได้รับคืนจากผู้รับดำเนินการแล้ว (ส่วนที่ ๖)
[ ] ได้รับการจัดการแล้วเสร็จโดยผู้รับจัดการรายใหม่ตามที่ได้รับอนุญาตแล้ว (ส่วนที่ ๗)
ลงชื่อผู้ก่อกำเนิด : ลายมือชื่อ : วันที่ :

แบบ กอ.๒

เลขที่อ้างอิง 3-21-0169-102792-0-N

เอกสารแสดงการจัดการ (Manifest Form)

ส่วนที่ ๑ ผู้ก่อกำเนิด

ชื่อผู้ก่อกำเนิด : บริษัท ไทยโพลิเอททีลีน จำกัด	เลขทะเบียนโรงงาน : 72070001125406
สถานที่ตั้งโรงงาน : 271 หมู่ที่ 0 ถนน ตำบลมาบตาพุด อำเภอเมืองระยอง จังหวัดระยอง 21150	
เบอร์โทรติดต่อ :	เบอร์โทรติดต่อฉุกเฉิน :

[redacted]

ส่วนที่ ๓ ผู้รับดำเนินการ

ชื่อผู้รับดำเนินการ : บริษัท สามเค รีไซเคิล จำกัด	เลขทะเบียนโรงงาน (ถ้ามี) : 10210004225564
ส่วนที่ ๓/๑ คำรับรอง : ข้าพเจ้าขอรับรองว่าสิ่งปฏิกูลหรือวัสดุที่ไม่ใช้แล้ว ตามที่ระบุข้างต้นมาถึงสถานที่รับจัดการ ลงชื่อผู้รับดำเนินการ : ลายมือชื่อ :	ขนส่งจากจังหวัด : มาถึงจังหวัด : ใช้ระยะเวลา : วัน วันที่มาถึง : เวลาที่มาถึง :
ส่วนที่ ๓/๒ คำรับรอง : ข้าพเจ้าขอรับรองว่ารับจัดการสิ่งปฏิกูลหรือวัสดุที่ไม่ใช้แล้วตามที่ระบุข้างต้น ซึ่งมีการบรรจุ ติดป้าย หรือฉลากอย่างเหมาะสม ลงชื่อผู้รับดำเนินการ : ลายมือชื่อ : วันที่ :	ปริมาณที่รับมอบ : ตัน [ ] น้ำหนักชั่งจริง [ ] น้ำหนักประมาณการ วันที่รับมอบ : เวลาที่มอบ : [ ] ภาพถ่ายสิ่งปฏิกูลหรือวัสดุที่ไม่ใช้แล้ว และ/หรือ [ ] เอกสารแสดงลักษณะสำคัญของสิ่งปฏิกูลหรือวัสดุที่ไม่ใช้แล้ว
ส่วนที่ ๓/๓ คำรับรอง : ข้าพเจ้าขอรับรองว่าได้จัดการสิ่งปฏิกูลหรือวัสดุที่ไม่ใช้แล้ว ตามที่ระบุข้างต้นแล้วเสร็จตามที่ได้รับอนุญาต ลงชื่อผู้รับดำเนินการ : ลายมือชื่อ : วันที่ :	ปริมาณที่จัดการแล้วเสร็จ : ตัน วันที่จัดการแล้วเสร็จ : เวลาที่จัดการแล้วเสร็จ : ปริมาณคงเหลือ : ตัน [ ] ภาพถ่ายเอกสารการจัดการที่ลงนามครบถ้วนถูกต้อง

ส่วนที่ ๔ ผู้ก่อกำเนิดสรุปผลการจัดการ

คำรับรอง : ข้าพเจ้าขอรับรองว่าสิ่งปฏิกูลหรือวัสดุที่ไม่ใช้แล้วตามที่ระบุข้างต้น
[ ] ได้รับการจัดการแล้วเสร็จตามที่ได้รับอนุญาตแล้ว (ส่วนที่ ๓)
[ ] ได้รับการจัดการแล้วเสร็จตามที่ได้รับอนุญาตแล้ว (ส่วนที่ ๕)
[ ] ได้รับคืนจากผู้รับดำเนินการแล้ว (ส่วนที่ ๖)
[ ] ได้รับการจัดการแล้วเสร็จโดยผู้รับจัดการรายใหม่ตามที่ได้รับอนุญาตแล้ว (ส่วนที่ ๗)
ลงชื่อผู้ก่อกำเนิด : ลายมือชื่อ : วันที่ :

แบบ กข.๒

เลขที่อ้างอิง 3-21-0169-102190-0-N

เอกสารแสดงการจัดการ (Manifest Form)

ส่วนที่ ๑ ผู้ก่อกำเนิด

ชื่อผู้ก่อกำเนิด : บริษัท ไทยโพลิเอททีลีน จำกัด	เลขทะเบียนโรงงาน : 72070001125406
สถานที่ตั้งโรงงาน : 271 หมู่ที่ 0 ถนน ตำบลมาบตาพุด อำเภอเมืองระยอง จังหวัดระยอง 21150	
เบอร์โทรติดต่อ :	เบอร์โทรติดต่อฉุกเฉิน :

[redacted]

ส่วนที่ ๓ ผู้รับดำเนินการ

ชื่อผู้รับดำเนินการ : บริษัท เจพี ฟอร์เวิร์ดเดอร์ จำกัด	เลขทะเบียนโรงงาน (ถ้ามี) : 10210800125463
ส่วนที่ ๓/๑ คำรับรอง : ข้าพเจ้าขอรับรองว่าสิ่งปฏิกูลหรือวัสดุที่ไม่ใช้แล้ว ตามที่ระบุข้างต้นมาถึงสถานที่รับจัดการ ลงชื่อผู้รับดำเนินการ : ลายมือชื่อ :	ขนส่งจากจังหวัด : มายังจังหวัด : ใช้ระยะเวลา : วัน วันที่มาถึง : เวลาที่มาถึง :
ส่วนที่ ๓/๒ คำรับรอง : ข้าพเจ้าขอรับรองว่ารับจัดการสิ่งปฏิกูลหรือวัสดุที่ไม่ใช้แล้วตามที่ระบุข้างต้น ซึ่งมีการบรรจุ ติดป้าย หรือฉลากอย่างเหมาะสม ลงชื่อผู้รับดำเนินการ : ลายมือชื่อ : วันที่ :	ปริมาณที่รับมอบ : ตัน [ ] น้ำหนักชั่งจริง [ ] น้ำหนักประมาณการ วันที่รับมอบ : เวลาที่มอบ : [ ] ภาพถ่ายสิ่งปฏิกูลหรือวัสดุที่ไม่ใช้แล้ว และ/หรือ [ ] เอกสารแสดงลักษณะสำคัญของสิ่งปฏิกูลหรือวัสดุที่ไม่ใช้แล้ว
ส่วนที่ ๓/๓ คำรับรอง : ข้าพเจ้าขอรับรองว่าได้จัดการสิ่งปฏิกูลหรือวัสดุที่ไม่ใช้แล้ว ตามที่ระบุข้างต้นแล้วเสร็จตามที่ได้รับอนุญาต ลงชื่อผู้รับดำเนินการ : ลายมือชื่อ : วันที่ :	ปริมาณที่จัดการแล้วเสร็จ : ตัน วันที่จัดการแล้วเสร็จ : เวลาที่จัดการแล้วเสร็จ : ปริมาณคงเหลือ : ตัน [ ] ภาพถ่ายเอกสารการจัดการที่ลงนามครบถ้วนถูกต้อง

ส่วนที่ ๔ ผู้ก่อกำเนิดสรุปผลการจัดการ

คำรับรอง : ข้าพเจ้าขอรับรองว่าสิ่งปฏิกูลหรือวัสดุที่ไม่ใช้แล้วตามที่ระบุข้างต้น
[ ] ได้รับการจัดการแล้วเสร็จตามที่ได้รับอนุญาตแล้ว (ส่วนที่ ๓)
[ ] ได้รับการจัดการแล้วเสร็จตามที่ได้รับอนุญาตแล้ว (ส่วนที่ ๕)
[ ] ได้รับคืนจากผู้รับดำเนินการแล้ว (ส่วนที่ ๖)
[ ] ได้รับการจัดการแล้วเสร็จโดยผู้รับจัดการรายใหม่ตามที่ได้รับอนุญาตแล้ว (ส่วนที่ ๗)
ลงชื่อผู้ก่อกำเนิด : ลายมือชื่อ : วันที่ :

แบบ กข.๒

เลขที่อ้างอิง 3-21-0169-102063-0-N

เอกสารแสดงการจัดการ (Manifest Form)

ส่วนที่ ๑ ผู้ก่อกำเนิด

ชื่อผู้ก่อกำเนิด : บริษัท ไทยโพลิเอททีลีน จำกัด	เลขทะเบียนโรงงาน : 72070001125406
สถานที่ตั้งโรงงาน : 271 หมู่ที่ 0 ถนน ตำบลมาบตาพุด อำเภอเมืองระยอง จังหวัดระยอง 21150	
เบอร์โทรติดต่อ :	เบอร์โทรติดต่อฉุกเฉิน :

[redacted]

ส่วนที่ ๓ ผู้รับดำเนินการ

ชื่อผู้รับดำเนินการ : บริษัท ว.วิทยาวัสดุภัณฑ์ จำกัด	เลขทะเบียนโรงงาน (ถ้ามี) : 20210113225503
ส่วนที่ ๓/๑ คำรับรอง : ข้าพเจ้าขอรับรองว่าสิ่งปฏิกูลหรือวัสดุที่ไม่ใช้แล้ว ตามที่ระบุข้างต้นมาถึงสถานที่รับจัดการ ลงชื่อผู้รับดำเนินการ : ลายมือชื่อ :	ขนส่งจากจังหวัด : มายังจังหวัด : ใช้ระยะเวลา : วัน วันที่มาถึง : เวลาที่มาถึง :
ส่วนที่ ๓/๒ คำรับรอง : ข้าพเจ้าขอรับรองว่ารับจัดการสิ่งปฏิกูลหรือวัสดุที่ไม่ใช้แล้วตามที่ระบุข้างต้น ซึ่งมีการบรรจุ ติดป้าย หรือฉลากอย่างเหมาะสม ลงชื่อผู้รับดำเนินการ : ลายมือชื่อ : วันที่ :	ปริมาณที่รับมอบ : ตัน [ ] น้ำหนักชั่งจริง [ ] น้ำหนักประมาณการ วันที่รับมอบ : เวลาที่มอบ : [ ] ภาพถ่ายสิ่งปฏิกูลหรือวัสดุที่ไม่ใช้แล้ว และ/หรือ [ ] เอกสารแสดงลักษณะสำคัญของสิ่งปฏิกูลหรือวัสดุที่ไม่ใช้แล้ว
ส่วนที่ ๓/๓ คำรับรอง : ข้าพเจ้าขอรับรองว่าได้จัดการสิ่งปฏิกูลหรือวัสดุที่ไม่ใช้แล้ว ตามที่ระบุข้างต้นแล้วเสร็จตามที่ได้รับอนุญาต ลงชื่อผู้รับดำเนินการ : ลายมือชื่อ : วันที่ :	ปริมาณที่จัดการแล้วเสร็จ : ตัน วันที่จัดการแล้วเสร็จ : เวลาที่จัดการแล้วเสร็จ : ปริมาณคงเหลือ : ตัน [ ] ภาพถ่ายเอกสารการจัดการที่ลงนามครบถ้วนถูกต้อง

ส่วนที่ ๔ ผู้ก่อกำเนิดสรุปผลการจัดการ

คำรับรอง : ข้าพเจ้าขอรับรองว่าสิ่งปฏิกูลหรือวัสดุที่ไม่ใช้แล้วตามที่ระบุข้างต้น
[ ] ได้รับการจัดการแล้วเสร็จตามที่ได้รับอนุญาตแล้ว (ส่วนที่ ๓)
[ ] ได้รับการจัดการแล้วเสร็จตามที่ได้รับอนุญาตแล้ว (ส่วนที่ ๕)
[ ] ได้รับคืนจากผู้รับดำเนินการแล้ว (ส่วนที่ ๖)
[ ] ได้รับการจัดการแล้วเสร็จโดยผู้รับจัดการรายใหม่ตามที่ได้รับอนุญาตแล้ว (ส่วนที่ ๗)
ลงชื่อผู้ก่อกำเนิด : ลายมือชื่อ : วันที่ :

แบบ กข.๒

เลขที่อ้างอิง 3-21-0169-103417-0-N

เอกสารแสดงการจัดการ (Manifest Form)

ส่วนที่ ๑ ผู้ก่อกำเนิด

ชื่อผู้ก่อกำเนิด : บริษัท ไทยโพลิเอททีลีน จำกัด	เลขทะเบียนโรงงาน : 72070001125406
สถานที่ตั้งโรงงาน : 271 หมู่ที่ 0 ถนน ตำบลมาบตาพุด อำเภอเมืองระยอง จังหวัดระยอง 21150	
เบอร์โทรติดต่อ :	เบอร์โทรติดต่อฉุกเฉิน :

ผู้ได้รับมอบหมายให้ขนส่งสิ่งปฏิกูลหรือวัสดุที่ไม่ใช้แล้ว :

[redacted]

ส่วนที่ ๓ ผู้รับดำเนินการ

ชื่อผู้รับดำเนินการ : บริษัท เอเอสเค อินเตอร์ เอ็นจิเนียริ่ง พลาสติก จำกัด	เลขทะเบียนโรงงาน (ถ้ามี) : 10210002025511
ส่วนที่ ๓/๑ คำรับรอง : ข้าพเจ้าขอรับรองว่าสิ่งปฏิกูลหรือวัสดุที่ไม่ใช้แล้ว ตามที่ระบุข้างต้นมาถึงสถานที่รับจัดการ ลงชื่อผู้รับดำเนินการ : ลายมือชื่อ :	ขนส่งจากจังหวัด : มายังจังหวัด : ใช้ระยะเวลา : วัน วันที่มาถึง : เวลาที่มาถึง :
ส่วนที่ ๓/๒ คำรับรอง : ข้าพเจ้าขอรับรองว่ารับจัดการสิ่งปฏิกูลหรือวัสดุที่ไม่ใช้แล้วตามที่ระบุข้างต้น ซึ่งมีการบรรจุ ติดป้าย หรือฉลากอย่างเหมาะสม ลงชื่อผู้รับดำเนินการ : ลายมือชื่อ : วันที่ :	ปริมาณที่รับมอบ : ตัน [ ] น้ำหนักชั่งจริง [ ] น้ำหนักประมาณการ วันที่รับมอบ : เวลาที่มอบ : [ ] ภาพถ่ายสิ่งปฏิกูลหรือวัสดุที่ไม่ใช้แล้ว และ/หรือ [ ] เอกสารแสดงลักษณะสำคัญของสิ่งปฏิกูลหรือวัสดุที่ไม่ใช้แล้ว
ส่วนที่ ๓/๓ คำรับรอง : ข้าพเจ้าขอรับรองว่าได้จัดการสิ่งปฏิกูลหรือวัสดุที่ไม่ใช้แล้ว ตามที่ระบุข้างต้นแล้วเสร็จตามที่ได้รับอนุญาต ลงชื่อผู้รับดำเนินการ : ลายมือชื่อ : วันที่ :	ปริมาณที่จัดการแล้วเสร็จ : ตัน วันที่จัดการแล้วเสร็จ : เวลาที่จัดการแล้วเสร็จ : ปริมาณคงเหลือ : ตัน [ ] ภาพถ่ายเอกสารการจัดการที่ลงนามครบถ้วนถูกต้อง

ส่วนที่ ๔ ผู้ก่อกำเนิดสรุปผลการจัดการ

คำรับรอง : ข้าพเจ้าขอรับรองว่าสิ่งปฏิกูลหรือวัสดุที่ไม่ใช้แล้วตามที่ระบุข้างต้น
[ ] ได้รับการจัดการแล้วเสร็จตามที่ได้รับอนุญาตแล้ว (ส่วนที่ ๓)
[ ] ได้รับการจัดการแล้วเสร็จตามที่ได้รับอนุญาตแล้ว (ส่วนที่ ๕)
[ ] ได้รับคืนจากผู้รับดำเนินการแล้ว (ส่วนที่ ๖)
[ ] ได้รับการจัดการแล้วเสร็จโดยผู้รับจัดการรายใหม่ตามที่ได้รับอนุญาตแล้ว (ส่วนที่ ๗)
ลงชื่อผู้ก่อกำเนิด : ลายมือชื่อ : วันที่ :

แบบ กข.๒

เลขที่อ้างอิง 3-21-0169-106638-0-N

เอกสารแสดงการจัดการ (Manifest Form)

ส่วนที่ ๑ ผู้ก่อกำเนิด

ชื่อผู้ก่อกำเนิด : บริษัท ไทยโพลิเอททีลีน จำกัด	เลขทะเบียนโรงงาน : 72070001125406
สถานที่ตั้งโรงงาน : 271 หมู่ที่ 0 ถนน ตำบลมาบตาพุด อำเภอเมืองระยอง จังหวัดระยอง 21150	
เบอร์โทรติดต่อ :	เบอร์โทรติดต่อฉุกเฉิน :

[redacted]

ส่วนที่ ๓ ผู้รับดำเนินการ

ชื่อผู้รับดำเนินการ : บริษัท เมก้าพลัส รีไซเคิล จำกัด	เลขทะเบียนโรงงาน (ถ้ามี) : 10210259425638
ส่วนที่ ๓/๑ คำรับรอง : ข้าพเจ้าขอรับรองว่าสิ่งปฏิกูลหรือวัสดุที่ไม่ใช้แล้ว ตามที่ระบุข้างต้นมาถึงสถานที่รับจัดการ ลงชื่อผู้รับดำเนินการ : ลายมือชื่อ :	ขนส่งจากจังหวัด : มายังจังหวัด : ใช้ระยะเวลา : วัน วันที่มาถึง : เวลาที่มาถึง :
ส่วนที่ ๓/๒ คำรับรอง : ข้าพเจ้าขอรับรองว่ารับจัดการสิ่งปฏิกูลหรือวัสดุที่ไม่ใช้แล้วตามที่ระบุข้างต้น ซึ่งมีการบรรจุ ติดป้าย หรือฉลากอย่างเหมาะสม ลงชื่อผู้รับดำเนินการ : ลายมือชื่อ : วันที่ :	ปริมาณที่รับมอบ : ตัน [ ] น้ำหนักชั่งจริง [ ] น้ำหนักประมาณการ วันที่รับมอบ : เวลาที่มอบ : [ ] ภาพถ่ายสิ่งปฏิกูลหรือวัสดุที่ไม่ใช้แล้ว และ/หรือ [ ] เอกสารแสดงลักษณะสำคัญของสิ่งปฏิกูลหรือวัสดุที่ไม่ใช้แล้ว
ส่วนที่ ๓/๓ คำรับรอง : ข้าพเจ้าขอรับรองว่าได้จัดการสิ่งปฏิกูลหรือวัสดุที่ไม่ใช้แล้ว ตามที่ระบุข้างต้นแล้วเสร็จตามที่ได้รับอนุญาต ลงชื่อผู้รับดำเนินการ : ลายมือชื่อ : วันที่ :	ปริมาณที่จัดการแล้วเสร็จ : ตัน วันที่จัดการแล้วเสร็จ : เวลาที่จัดการแล้วเสร็จ : ปริมาณคงเหลือ : ตัน [ ] ภาพถ่ายเอกสารการจัดการที่ลงนามครบถ้วนถูกต้อง

ส่วนที่ ๔ ผู้ก่อกำเนิดสรุปผลการจัดการ

คำรับรอง : ข้าพเจ้าขอรับรองว่าสิ่งปฏิกูลหรือวัสดุที่ไม่ใช้แล้วตามที่ระบุข้างต้น
[ ] ได้รับการจัดการแล้วเสร็จตามที่ได้รับอนุญาตแล้ว (ส่วนที่ ๓)
[ ] ได้รับการจัดการแล้วเสร็จตามที่ได้รับอนุญาตแล้ว (ส่วนที่ ๕)
[ ] ได้รับคืนจากผู้รับดำเนินการแล้ว (ส่วนที่ ๖)
[ ] ได้รับการจัดการแล้วเสร็จโดยผู้รับจัดการรายใหม่ตามที่ได้รับอนุญาตแล้ว (ส่วนที่ ๗)
ลงชื่อผู้ก่อกำเนิด : ลายมือชื่อ : วันที่ :

เลขที่อ้างอิง 5-21-0169-107722-0-N

แบบ กอ.๒

เอกสารแสดงการจัดการ (Manifest Form)

ส่วนที่ ๑ ผู้ก่อกำเนิด

ชื่อผู้ก่อกำเนิด : บริษัท ไทยโพลิเอททีลีน จำกัด | เลขทะเบียนโรงงาน : 72070001125406

สถานที่ตั้งโรงงาน : 271 หมู่ที่ 0 ถนน ตำบลมาบตาพุด อำเภอเมืองระยอง จังหวัดระยอง 21150

เบอร์โทรติดต่อ : | เบอร์โทรติดต่อฉุกเฉิน :

[redacted]

ส่วนที่ ๓ ผู้รับดำเนินการ

ชื่อผู้รับดำเนินการ : บริษัท เอสบี เอเชียพลาสท์ จำกัด | เลขทะเบียนโรงงาน (ถ้ามี) : 10210496025647

ส่วนที่ ๓/๑
คำรับรอง : ข้าพเจ้าขอรับรองว่าสิ่งปฏิกูลหรือวัสดุที่ไม่ใช้แล้ว ตามที่ระบุข้างต้นมาถึงสถานที่รับจัดการ
ลงชื่อผู้รับดำเนินการ : ลายมือชื่อ :
ขนส่งจากจังหวัด : มายังจังหวัด :
ใช้ระยะเวลา : วัน
วันที่มาถึง :
เวลาที่มาถึง :

ส่วนที่ ๓/๒
คำรับรอง : ข้าพเจ้าขอรับรองว่ารับจัดการสิ่งปฏิกูลหรือวัสดุที่ไม่ใช้แล้วตามที่ระบุข้างต้น ซึ่งมีการบรรจุ ติดป้าย หรือฉลากอย่างเหมาะสม
ลงชื่อผู้รับดำเนินการ : ลายมือชื่อ : วันที่ :
ปริมาณที่รับมอบ : ตัน
[ ] น้ำหนักจริง [ ] น้ำหนักประมาณการ
วันที่รับมอบ : เวลาที่มอบ :
[ ] ภาพถ่ายสิ่งปฏิกูลหรือวัสดุที่ไม่ใช้แล้ว และ/หรือ
[ ] เอกสารแสดงลักษณะสำคัญของสิ่งปฏิกูลหรือวัสดุที่ไม่ใช้แล้ว

ส่วนที่ ๓/๓
คำรับรอง : ข้าพเจ้าขอรับรองว่าได้จัดการสิ่งปฏิกูลหรือวัสดุที่ไม่ใช้แล้ว ตามที่ระบุข้างต้นแล้วเสร็จตามที่ได้รับอนุญาต
ลงชื่อผู้รับดำเนินการ : ลายมือชื่อ : วันที่ :
ปริมาณที่จัดการแล้วเสร็จ : ตัน
วันที่จัดการแล้วเสร็จ : เวลาที่จัดการแล้วเสร็จ :
ปริมาณคงเหลือ : ตัน
[ ] ภาพถ่ายเอกสารการจัดการที่ลงนามครบถ้วนถูกต้อง

ส่วนที่ ๔ ผู้ก่อกำเนิดสรุปผลการจัดการ

คำรับรอง : ข้าพเจ้าขอรับรองว่าสิ่งปฏิกูลหรือวัสดุที่ไม่ใช้แล้วตามที่ระบุข้างต้น
[ ] ได้รับการจัดการแล้วเสร็จตามที่ได้รับอนุญาตแล้ว (ส่วนที่ ๓)
[ ] ได้รับการจัดการแล้วเสร็จตามที่ได้รับอนุญาตแล้ว (ส่วนที่ ๕)
[ ] ได้รับคืนจากผู้รับดำเนินการแล้ว (ส่วนที่ ๖)
[ ] ได้รับการจัดการแล้วเสร็จโดยผู้รับจัดการรายใหม่ตามที่ได้รับอนุญาตแล้ว (ส่วนที่ ๗)
ลงชื่อผู้ก่อกำเนิด : ลายมือชื่อ : วันที่ :

เลขที่อ้างอิง 5-21-0169-118302-0-N

แบบ กอ.๒

เอกสารแสดงการจัดการ (Manifest Form)

ส่วนที่ ๑ ผู้ก่อกำเนิด

ชื่อผู้ก่อกำเนิด : บริษัท ไทยโพลิเอททีลีน จำกัด | เลขทะเบียนโรงงาน : 72070001125406

สถานที่ตั้งโรงงาน : 271 หมู่ที่ 0 ถนน ตำบลมาบตาพุด อำเภอเมืองระยอง จังหวัดระยอง 21150

[redacted]

ส่วนที่ ๓ ผู้รับดำเนินการ

ชื่อผู้รับดำเนินการ : บริษัท ว.วิทยาวัสดุภัณฑ์ จำกัด | เลขทะเบียนโรงงาน (ถ้ามี) : 20210113225503

ส่วนที่ ๓/๑
คำรับรอง : ข้าพเจ้าขอรับรองว่าสิ่งปฏิกูลหรือวัสดุที่ไม่ใช้แล้ว ตามที่ระบุข้างต้นมาถึงสถานที่รับจัดการ
ลงชื่อผู้รับดำเนินการ : ลายมือชื่อ :
ขนส่งจากจังหวัด : มายังจังหวัด :
ใช้ระยะเวลา : วัน
วันที่มาถึง :
เวลาที่มาถึง :

ส่วนที่ ๓/๒
คำรับรอง : ข้าพเจ้าขอรับรองว่ารับจัดการสิ่งปฏิกูลหรือวัสดุที่ไม่ใช้แล้วตามที่ระบุข้างต้น ซึ่งมีการบรรจุ ติดป้าย หรือฉลากอย่างเหมาะสม
ลงชื่อผู้รับดำเนินการ : ลายมือชื่อ : วันที่ :
ปริมาณที่รับมอบ : ตัน
[ ] น้ำหนักจริง [ ] น้ำหนักประมาณการ
วันที่รับมอบ : เวลาที่มอบ :
[ ] ภาพถ่ายสิ่งปฏิกูลหรือวัสดุที่ไม่ใช้แล้ว และ/หรือ
[ ] เอกสารแสดงลักษณะสำคัญของสิ่งปฏิกูลหรือวัสดุที่ไม่ใช้แล้ว

ส่วนที่ ๓/๓
คำรับรอง : ข้าพเจ้าขอรับรองว่าได้จัดการสิ่งปฏิกูลหรือวัสดุที่ไม่ใช้แล้ว ตามที่ระบุข้างต้นแล้วเสร็จตามที่ได้รับอนุญาต
ลงชื่อผู้รับดำเนินการ : ลายมือชื่อ : วันที่ :
ปริมาณที่จัดการแล้วเสร็จ : ตัน
วันที่จัดการแล้วเสร็จ : เวลาที่จัดการแล้วเสร็จ :
ปริมาณคงเหลือ : ตัน
[ ] ภาพถ่ายเอกสารการจัดการที่ลงนามครบถ้วนถูกต้อง

ส่วนที่ ๔ ผู้ก่อกำเนิดสรุปผลการจัดการ

คำรับรอง : ข้าพเจ้าขอรับรองว่าสิ่งปฏิกูลหรือวัสดุที่ไม่ใช้แล้วตามที่ระบุข้างต้น
[ ] ได้รับการจัดการแล้วเสร็จตามที่ได้รับอนุญาตแล้ว (ส่วนที่ ๓)
[ ] ได้รับการจัดการแล้วเสร็จตามที่ได้รับอนุญาตแล้ว (ส่วนที่ ๕)
[ ] ได้รับคืนจากผู้รับดำเนินการแล้ว (ส่วนที่ ๖)
[ ] ได้รับการจัดการแล้วเสร็จโดยผู้รับจัดการรายใหม่ตามที่ได้รับอนุญาตแล้ว (ส่วนที่ ๗)
ลงชื่อผู้ก่อกำเนิด : ลายมือชื่อ : วันที่ :

เลขที่อ้างอิง 5-21-0169-119948-0-N

แบบ กอ.๒

เอกสารแสดงการจัดการ (Manifest Form)

ส่วนที่ ๑ ผู้ก่อกำเนิด

ชื่อผู้ก่อกำเนิด : บริษัท ไทยโพลิเอททีลีน จำกัด | เลขทะเบียนโรงงาน : 72070001125406

สถานที่ตั้งโรงงาน : 271 หมู่ที่ 0 ถนน ตำบลมาบตาพุด อำเภอเมืองระยอง จังหวัดระยอง 21150

เบอร์โทรติดต่อ : | เบอร์โทรติดต่อฉุกเฉิน :

[redacted]

ส่วนที่ ๓ ผู้รับดำเนินการ

ชื่อผู้รับดำเนินการ : บริษัท ว.วิทยาวัสดุภัณฑ์ จำกัด | เลขทะเบียนโรงงาน (ถ้ามี) : 20210113225503

ส่วนที่ ๓/๑
คำรับรอง : ข้าพเจ้าขอรับรองว่าสิ่งปฏิกูลหรือวัสดุที่ไม่ใช้แล้ว ตามที่ระบุข้างต้นมาถึงสถานที่รับจัดการ
ลงชื่อผู้รับดำเนินการ : ลายมือชื่อ :
ขนส่งจากจังหวัด : มายังจังหวัด :
ใช้ระยะเวลา : วัน
วันที่มาถึง :
เวลาที่มาถึง :

ส่วนที่ ๓/๒
คำรับรอง : ข้าพเจ้าขอรับรองว่ารับจัดการสิ่งปฏิกูลหรือวัสดุที่ไม่ใช้แล้วตามที่ระบุข้างต้น ซึ่งมีการบรรจุ ติดป้าย หรือฉลากอย่างเหมาะสม
ลงชื่อผู้รับดำเนินการ : ลายมือชื่อ : วันที่ :
ปริมาณที่รับมอบ : ตัน
[ ] น้ำหนักจริง [ ] น้ำหนักประมาณการ
วันที่รับมอบ : เวลาที่มอบ :
[ ] ภาพถ่ายสิ่งปฏิกูลหรือวัสดุที่ไม่ใช้แล้ว และ/หรือ
[ ] เอกสารแสดงลักษณะสำคัญของสิ่งปฏิกูลหรือวัสดุที่ไม่ใช้แล้ว

ส่วนที่ ๓/๓
คำรับรอง : ข้าพเจ้าขอรับรองว่าได้จัดการสิ่งปฏิกูลหรือวัสดุที่ไม่ใช้แล้ว ตามที่ระบุข้างต้นแล้วเสร็จตามที่ได้รับอนุญาต
ลงชื่อผู้รับดำเนินการ : ลายมือชื่อ : วันที่ :
ปริมาณที่จัดการแล้วเสร็จ : ตัน
วันที่จัดการแล้วเสร็จ : เวลาที่จัดการแล้วเสร็จ :
ปริมาณคงเหลือ : ตัน
[ ] ภาพถ่ายเอกสารการจัดการที่ลงนามครบถ้วนถูกต้อง

ส่วนที่ ๔ ผู้ก่อกำเนิดสรุปผลการจัดการ

คำรับรอง : ข้าพเจ้าขอรับรองว่าสิ่งปฏิกูลหรือวัสดุที่ไม่ใช้แล้วตามที่ระบุข้างต้น
[ ] ได้รับการจัดการแล้วเสร็จตามที่ได้รับอนุญาตแล้ว (ส่วนที่ ๓)
[ ] ได้รับการจัดการแล้วเสร็จตามที่ได้รับอนุญาตแล้ว (ส่วนที่ ๕)
[ ] ได้รับคืนจากผู้รับดำเนินการแล้ว (ส่วนที่ ๖)
[ ] ได้รับการจัดการแล้วเสร็จโดยผู้รับจัดการรายใหม่ตามที่ได้รับอนุญาตแล้ว (ส่วนที่ ๗)
ลงชื่อผู้ก่อกำเนิด : ลายมือชื่อ : วันที่ :

นมต.รส.04

สำนักงานนิคมอุตสาหกรรมมาบตาพุด
(นิคมอุตสาหกรรมมาบตาพุด)

รายงานสรุปใบกำกับการขนส่ง (Manifest Form)

ขยะทั่วไป

ชื่อบริษัท ไทยโพลิเอททีลีน จำกัด Site 3

Manifest Form ทะเบียนโรงงานเลขที่ 72070001125406 ประจำเดือนมกราคม 2569

ตามหนังสืออนุญาตนำสิ่งปฏิกูลหรือวัสดุที่ไม่ใช้แล้วออกนอกบริเวณโรงงาน

ลำดับ	ชื่อสิ่งปฏิกูลและขยะทั่วไป	จำนวนใบกำกับการขนส่ง	ปริมาณ (กิโลกรัม)	ผู้รับดำเนินการ
1	Plastic	2	16,100	บริษัท เอสบี เอเชียพลาสท์ จำกัด
2	Plastic	2	14,270	บริษัท แอลแอนด์ จินเตอร์ เอ็นจิเนียริ่ง พลาสติก จำกัด
3	Plastic	3	10,390	บริษัท ว.วิทยาวัสดุภัณฑ์ จำกัด
4	Plastic	2	15,040	บริษัท เจที พอลิโอเลฟินส์ จำกัด
5	Bigbag ถุงพลาสติก ฟิล์ม	1	2,940	บริษัท แก้วหลัก รีไซเคิล จำกัด
6	Bigbag ถุงพลาสติก ฟิล์ม	3	9,850	บริษัท แอลแอนด์ จินเตอร์ เอ็นจิเนียริ่ง พลาสติก จำกัด
7	Bigbag ถุงพลาสติก ฟิล์ม	1	890	บริษัท เซียงจำลี รีไซเคิล จำกัด
8	Bigbag ถุงพลาสติก ฟิล์ม	3	14,330	บริษัท ว.วิทยาวัสดุภัณฑ์ จำกัด
9	ไม้พาเลท เศษไม้	1	2,440	บริษัท สามผล รีไซเคิล จำกัด
	รวมทั้งสิ้น	18	86,250	

[redacted]

ตำแหน่ง ผู้จัดการแผนก Environmental and Governance

วันที่ 4 กุมภาพันธ์ 2569

หมายเหตุ : [illegible]

รหัสเอกสาร IMCSA/RA 050

☐ รายงานประจำทุกเดือน (ภายในวันที่ 15 ของเดือนถัดไป)

นปส. สนพ.

แบบ กอ.๒

เลขที่อ้างอิง 3-21-0169-062337-0-N

เอกสารแสดงการจัดการ (Manifest Form)

ส่วนที่ ๑ ผู้ก่อกำเนิด

ชื่อผู้ก่อกำเนิด : บริษัท ไทยโพลิเอททีลีน จำกัด	เลขทะเบียนโรงงาน : 72070001125406
สถานที่ตั้งโรงงาน : 271 หมู่ที่ 0 ถนน ตำบลมาบตาพุด อำเภอเมืองระยอง จังหวัดระยอง 21150	
เบอร์โทรติดต่อ :	เบอร์โทรติดต่อฉุกเฉิน :

ผู้ได้รับมอบหมายให้ขนส่งสิ่งปฏิกูลหรือวัสดุที่ไม่ใช้แล้ว :

[redacted]

ส่วนที่ ๓ ผู้รับดำเนินการ

ชื่อผู้รับดำเนินการ : บริษัท เอสพี เอเชียพลาสท์ จำกัด	เลขทะเบียนโรงงาน (ถ้ามี) : 10210496025647
ส่วนที่ ๓/๑ คำรับรอง : ข้าพเจ้าขอรับรองว่าสิ่งปฏิกูลหรือวัสดุที่ไม่ใช้แล้ว ตามที่ระบุข้างต้นมาถึงสถานที่รับจัดการ ลงชื่อผู้รับดำเนินการ : ลายมือชื่อ :	ขนส่งจากจังหวัด : มายังจังหวัด : ใช้ระยะเวลา : วัน วันที่มาถึง : เวลาที่มาถึง :
ส่วนที่ ๓/๒ คำรับรอง : ข้าพเจ้าขอรับรองว่ารับจัดการสิ่งปฏิกูลหรือวัสดุที่ไม่ใช้แล้วตามที่ระบุข้างต้น ซึ่งมีการบรรจุ ติดป้าย หรือฉลากอย่างเหมาะสม ลงชื่อผู้รับดำเนินการ : ลายมือชื่อ : วันที่ :	ปริมาณที่รับมอบ : ตัน [ ] น้ำหนักชั่งจริง [ ] น้ำหนักประมาณการ วันที่รับมอบ : เวลาที่มอบ : [ ] ภาพถ่ายสิ่งปฏิกูลหรือวัสดุที่ไม่ใช้แล้ว และ/หรือ [ ] เอกสารแสดงลักษณะสำคัญของสิ่งปฏิกูลหรือวัสดุที่ไม่ใช้แล้ว
ส่วนที่ ๓/๓ คำรับรอง : ข้าพเจ้าขอรับรองว่าได้จัดการสิ่งปฏิกูลหรือวัสดุที่ไม่ใช้แล้ว ตามที่ระบุข้างต้นแล้วเสร็จตามที่ได้รับอนุญาต ลงชื่อผู้รับดำเนินการ : ลายมือชื่อ : วันที่ :	ปริมาณที่จัดการแล้วเสร็จ : ตัน วันที่จัดการแล้วเสร็จ : เวลาที่จัดการแล้วเสร็จ : ปริมาณคงเหลือ : ตัน [ ] ภาพถ่ายเอกสารการจัดการที่ลงนามครบถ้วนถูกต้อง

ส่วนที่ ๔ ผู้ก่อกำเนิดสรุปผลการจัดการ

คำรับรอง : ข้าพเจ้าขอรับรองว่าสิ่งปฏิกูลหรือวัสดุที่ไม่ใช้แล้วตามที่ระบุข้างต้น

[ ] ได้รับการจัดการแล้วเสร็จตามที่ได้รับอนุญาตแล้ว (ส่วนที่ ๓)
[ ] ได้รับการจัดการแล้วเสร็จตามที่ได้รับอนุญาตแล้ว (ส่วนที่ ๕)
[ ] ได้รับคืนจากผู้รับดำเนินการแล้ว (ส่วนที่ ๖)
[ ] ได้รับการจัดการแล้วเสร็จโดยผู้รับจัดการรายใหม่ตามที่ได้รับอนุญาตแล้ว (ส่วนที่ ๗)

ลงชื่อผู้ก่อกำเนิด : ลายมือชื่อ : วันที่ :

แบบ กอ.๒

เลขที่อ้างอิง 3-21-0169-069191-0-N

เอกสารแสดงการจัดการ (Manifest Form)

ส่วนที่ ๑ ผู้ก่อกำเนิด

ชื่อผู้ก่อกำเนิด : บริษัท ไทยโพลิเอททีลีน จำกัด	เลขทะเบียนโรงงาน : 72070001125406
สถานที่ตั้งโรงงาน : 271 หมู่ที่ 0 ถนน ตำบลมาบตาพุด อำเภอเมืองระยอง จังหวัดระยอง 21150	
เบอร์โทรติดต่อ :	เบอร์โทรติดต่อฉุกเฉิน :

[redacted]

ส่วนที่ ๓ ผู้รับดำเนินการ

ชื่อผู้รับดำเนินการ : บริษัท เอเอสเค อินเตอร์ เอ็นจิเนียริ่ง พลาสติก จำกัด	เลขทะเบียนโรงงาน (ถ้ามี) : 10210002025511
ส่วนที่ ๓/๑ คำรับรอง : ข้าพเจ้าขอรับรองว่าสิ่งปฏิกูลหรือวัสดุที่ไม่ใช้แล้ว ตามที่ระบุข้างต้นมาถึงสถานที่รับจัดการ ลงชื่อผู้รับดำเนินการ : ลายมือชื่อ :	ขนส่งจากจังหวัด : มายังจังหวัด : ใช้ระยะเวลา : วัน วันที่มาถึง : เวลาที่มาถึง :
ส่วนที่ ๓/๒ คำรับรอง : ข้าพเจ้าขอรับรองว่ารับจัดการสิ่งปฏิกูลหรือวัสดุที่ไม่ใช้แล้วตามที่ระบุข้างต้น ซึ่งมีการบรรจุ ติดป้าย หรือฉลากอย่างเหมาะสม ลงชื่อผู้รับดำเนินการ : ลายมือชื่อ : วันที่ :	ปริมาณที่รับมอบ : ตัน [ ] น้ำหนักชั่งจริง [ ] น้ำหนักประมาณการ วันที่รับมอบ : เวลาที่มอบ : [ ] ภาพถ่ายสิ่งปฏิกูลหรือวัสดุที่ไม่ใช้แล้ว และ/หรือ [ ] เอกสารแสดงลักษณะสำคัญของสิ่งปฏิกูลหรือวัสดุที่ไม่ใช้แล้ว
ส่วนที่ ๓/๓ คำรับรอง : ข้าพเจ้าขอรับรองว่าได้จัดการสิ่งปฏิกูลหรือวัสดุที่ไม่ใช้แล้ว ตามที่ระบุข้างต้นแล้วเสร็จตามที่ได้รับอนุญาต ลงชื่อผู้รับดำเนินการ : ลายมือชื่อ : วันที่ :	ปริมาณที่จัดการแล้วเสร็จ : ตัน วันที่จัดการแล้วเสร็จ : เวลาที่จัดการแล้วเสร็จ : ปริมาณคงเหลือ : ตัน [ ] ภาพถ่ายเอกสารการจัดการที่ลงนามครบถ้วนถูกต้อง

ส่วนที่ ๔ ผู้ก่อกำเนิดสรุปผลการจัดการ

คำรับรอง : ข้าพเจ้าขอรับรองว่าสิ่งปฏิกูลหรือวัสดุที่ไม่ใช้แล้วตามที่ระบุข้างต้น

[ ] ได้รับการจัดการแล้วเสร็จตามที่ได้รับอนุญาตแล้ว (ส่วนที่ ๓)
[ ] ได้รับการจัดการแล้วเสร็จตามที่ได้รับอนุญาตแล้ว (ส่วนที่ ๕)
[ ] ได้รับคืนจากผู้รับดำเนินการแล้ว (ส่วนที่ ๖)
[ ] ได้รับการจัดการแล้วเสร็จโดยผู้รับจัดการรายใหม่ตามที่ได้รับอนุญาตแล้ว (ส่วนที่ ๗)

ลงชื่อผู้ก่อกำเนิด : ลายมือชื่อ : วันที่ :

แบบ กอ.๒

เลขที่อ้างอิง 3-21-0169-074009-0-N

เอกสารแสดงการจัดการ (Manifest Form)

ส่วนที่ ๑ ผู้ก่อกำเนิด

ชื่อผู้ก่อกำเนิด : บริษัท ไทยโพลิเอททีลีน จำกัด	เลขทะเบียนโรงงาน : 72070001125406
สถานที่ตั้งโรงงาน : 271 หมู่ที่ 0 ถนน ตำบลมาบตาพุด อำเภอเมืองระยอง จังหวัดระยอง 21150	
เบอร์โทรติดต่อ :	เบอร์โทรติดต่อฉุกเฉิน :

[redacted]

ส่วนที่ ๓ ผู้รับดำเนินการ

ชื่อผู้รับดำเนินการ : บริษัท เอเอสเค อินเตอร์ เอ็นจิเนียริ่ง พลาสติก จำกัด	เลขทะเบียนโรงงาน (ถ้ามี) : 10210002025511
ส่วนที่ ๓/๑ คำรับรอง : ข้าพเจ้าขอรับรองว่าสิ่งปฏิกูลหรือวัสดุที่ไม่ใช้แล้ว ตามที่ระบุข้างต้นมาถึงสถานที่รับจัดการ ลงชื่อผู้รับดำเนินการ : ลายมือชื่อ :	ขนส่งจากจังหวัด : มายังจังหวัด : ใช้ระยะเวลา : วัน วันที่มาถึง : เวลาที่มาถึง :
ส่วนที่ ๓/๒ คำรับรอง : ข้าพเจ้าขอรับรองว่ารับจัดการสิ่งปฏิกูลหรือวัสดุที่ไม่ใช้แล้วตามที่ระบุข้างต้น ซึ่งมีการบรรจุ ติดป้าย หรือฉลากอย่างเหมาะสม ลงชื่อผู้รับดำเนินการ : ลายมือชื่อ : วันที่ :	ปริมาณที่รับมอบ : ตัน [ ] น้ำหนักชั่งจริง [ ] น้ำหนักประมาณการ วันที่รับมอบ : เวลาที่มอบ : [ ] ภาพถ่ายสิ่งปฏิกูลหรือวัสดุที่ไม่ใช้แล้ว และ/หรือ [ ] เอกสารแสดงลักษณะสำคัญของสิ่งปฏิกูลหรือวัสดุที่ไม่ใช้แล้ว
ส่วนที่ ๓/๓ คำรับรอง : ข้าพเจ้าขอรับรองว่าได้จัดการสิ่งปฏิกูลหรือวัสดุที่ไม่ใช้แล้ว ตามที่ระบุข้างต้นแล้วเสร็จตามที่ได้รับอนุญาต ลงชื่อผู้รับดำเนินการ : ลายมือชื่อ : วันที่ :	ปริมาณที่จัดการแล้วเสร็จ : ตัน วันที่จัดการแล้วเสร็จ : เวลาที่จัดการแล้วเสร็จ : ปริมาณคงเหลือ : ตัน [ ] ภาพถ่ายเอกสารการจัดการที่ลงนามครบถ้วนถูกต้อง

ส่วนที่ ๔ ผู้ก่อกำเนิดสรุปผลการจัดการ

คำรับรอง : ข้าพเจ้าขอรับรองว่าสิ่งปฏิกูลหรือวัสดุที่ไม่ใช้แล้วตามที่ระบุข้างต้น

[ ] ได้รับการจัดการแล้วเสร็จตามที่ได้รับอนุญาตแล้ว (ส่วนที่ ๓)
[ ] ได้รับการจัดการแล้วเสร็จตามที่ได้รับอนุญาตแล้ว (ส่วนที่ ๕)
[ ] ได้รับคืนจากผู้รับดำเนินการแล้ว (ส่วนที่ ๖)
[ ] ได้รับการจัดการแล้วเสร็จโดยผู้รับจัดการรายใหม่ตามที่ได้รับอนุญาตแล้ว (ส่วนที่ ๗)

ลงชื่อผู้ก่อกำเนิด : ลายมือชื่อ : วันที่ :

แบบ กอ.๒

เลขที่อ้างอิง 3-21-0169-081072-0-N

เอกสารแสดงการจัดการ (Manifest Form)

ส่วนที่ ๑ ผู้ก่อกำเนิด

ชื่อผู้ก่อกำเนิด : บริษัท ไทยโพลิเอททีลีน จำกัด	เลขทะเบียนโรงงาน : 72070001125406
สถานที่ตั้งโรงงาน : 271 หมู่ที่ 0 ถนน ตำบลมาบตาพุด อำเภอเมืองระยอง จังหวัดระยอง 21150	
เบอร์โทรติดต่อ :	เบอร์โทรติดต่อฉุกเฉิน :

[redacted]

ส่วนที่ ๓ ผู้รับดำเนินการ

ชื่อผู้รับดำเนินการ : บริษัท เอเอสเค อินเตอร์ เอ็นจิเนียริ่ง พลาสติก จำกัด	เลขทะเบียนโรงงาน (ถ้ามี) : 10210002025511
ส่วนที่ ๓/๑ คำรับรอง : ข้าพเจ้าขอรับรองว่าสิ่งปฏิกูลหรือวัสดุที่ไม่ใช้แล้ว ตามที่ระบุข้างต้นมาถึงสถานที่รับจัดการ ลงชื่อผู้รับดำเนินการ : ลายมือชื่อ :	ขนส่งจากจังหวัด : มายังจังหวัด : ใช้ระยะเวลา : วัน วันที่มาถึง : เวลาที่มาถึง :
ส่วนที่ ๓/๒ คำรับรอง : ข้าพเจ้าขอรับรองว่ารับจัดการสิ่งปฏิกูลหรือวัสดุที่ไม่ใช้แล้วตามที่ระบุข้างต้น ซึ่งมีการบรรจุ ติดป้าย หรือฉลากอย่างเหมาะสม ลงชื่อผู้รับดำเนินการ : ลายมือชื่อ : วันที่ :	ปริมาณที่รับมอบ : ตัน [ ] น้ำหนักชั่งจริง [ ] น้ำหนักประมาณการ วันที่รับมอบ : เวลาที่มอบ : [ ] ภาพถ่ายสิ่งปฏิกูลหรือวัสดุที่ไม่ใช้แล้ว และ/หรือ [ ] เอกสารแสดงลักษณะสำคัญของสิ่งปฏิกูลหรือวัสดุที่ไม่ใช้แล้ว
ส่วนที่ ๓/๓ คำรับรอง : ข้าพเจ้าขอรับรองว่าได้จัดการสิ่งปฏิกูลหรือวัสดุที่ไม่ใช้แล้ว ตามที่ระบุข้างต้นแล้วเสร็จตามที่ได้รับอนุญาต ลงชื่อผู้รับดำเนินการ : ลายมือชื่อ : วันที่ :	ปริมาณที่จัดการแล้วเสร็จ : ตัน วันที่จัดการแล้วเสร็จ : เวลาที่จัดการแล้วเสร็จ : ปริมาณคงเหลือ : ตัน [ ] ภาพถ่ายเอกสารการจัดการที่ลงนามครบถ้วนถูกต้อง

ส่วนที่ ๔ ผู้ก่อกำเนิดสรุปผลการจัดการ

คำรับรอง : ข้าพเจ้าขอรับรองว่าสิ่งปฏิกูลหรือวัสดุที่ไม่ใช้แล้วตามที่ระบุข้างต้น

[ ] ได้รับการจัดการแล้วเสร็จตามที่ได้รับอนุญาตแล้ว (ส่วนที่ ๓)
[ ] ได้รับการจัดการแล้วเสร็จตามที่ได้รับอนุญาตแล้ว (ส่วนที่ ๕)
[ ] ได้รับคืนจากผู้รับดำเนินการแล้ว (ส่วนที่ ๖)
[ ] ได้รับการจัดการแล้วเสร็จโดยผู้รับจัดการรายใหม่ตามที่ได้รับอนุญาตแล้ว (ส่วนที่ ๗)

ลงชื่อผู้ก่อกำเนิด : ลายมือชื่อ : วันที่ :

เลขที่อ้างอิง 3-21-0169-094546-0-N

แบบ กจ.๒

เอกสารแสดงการจัดการ (Manifest Form)

ส่วนที่ ๑ ผู้ก่อกำเนิด

ชื่อผู้ก่อกำเนิด : บริษัท ไทยโพลิเอททีลีน จำกัด เลขทะเบียนโรงงาน : 72070001125406
สถานที่ตั้งโรงงาน : 271 หมู่ที่ 0 ถนน ตำบลมาบตาพุด อำเภอเมืองระยอง จังหวัดระยอง 21150
เบอร์โทรติดต่อ : เบอร์โทรติดต่อฉุกเฉิน :

[redacted]

[ ] ผู้ก่อกำเนิดได้แนบภาพถ่ายเอกสารการจัดการที่มีการลงนามในส่วนที่ ๑ และส่วนที่ ๒ ครบถ้วนถูกต้องแล้ว

ส่วนที่ ๓ ผู้รับดำเนินการ

ชื่อผู้รับดำเนินการ : บริษัท เจียรทำดี รีไซคลิ่ง จำกัด เลขทะเบียนโรงงาน (ถ้ามี) : 10210000825573

ส่วนที่ ๓/๑ คำรับรอง : ข้าพเจ้าขอรับรองว่าสิ่งปฏิกูลหรือวัสดุที่ไม่ใช้แล้ว ตามที่ระบุข้างต้นมาถึงสถานที่รับจัดการ ลงชื่อผู้รับดำเนินการ : ลายมือชื่อ :	ขนส่งจากจังหวัด : มายังจังหวัด : ใช้ระยะเวลา : วัน วันที่มาถึง : เวลาที่มาถึง :
ส่วนที่ ๓/๒ คำรับรอง : ข้าพเจ้าขอรับรองว่ารับจัดการสิ่งปฏิกูลหรือวัสดุที่ไม่ใช้แล้วตามที่ระบุข้างต้น ซึ่งมีการบรรจุ ติดป้าย หรือฉลากอย่างเหมาะสม ลงชื่อผู้รับดำเนินการ : ลายมือชื่อ : วันที่ :	ปริมาณที่รับมอบ : ตัน [ ] น้ำหนักชั่งจริง [ ] น้ำหนักประมาณการ วันที่รับมอบ : เวลาที่มอบ : [ ] ภาพถ่ายสิ่งปฏิกูลหรือวัสดุที่ไม่ใช้แล้ว และ/หรือ [ ] เอกสารแสดงลักษณะสำคัญของสิ่งปฏิกูลหรือวัสดุที่ไม่ใช้แล้ว
ส่วนที่ ๓/๓ คำรับรอง : ข้าพเจ้าขอรับรองว่าได้จัดการสิ่งปฏิกูลหรือวัสดุที่ไม่ใช้แล้ว ตามที่ระบุข้างต้นแล้วเสร็จตามที่ได้รับอนุญาต ลงชื่อผู้รับดำเนินการ : ลายมือชื่อ : วันที่ :	ปริมาณที่จัดการแล้วเสร็จ : ตัน วันที่จัดการแล้วเสร็จ : เวลาที่จัดการแล้วเสร็จ : ปริมาณคงเหลือ : ตัน [ ] ภาพถ่ายเอกสารการจัดการที่ลงนามครบถ้วนถูกต้อง

ส่วนที่ ๔ ผู้ก่อกำเนิดสรุปผลการจัดการ

คำรับรอง : ข้าพเจ้าขอรับรองว่าสิ่งปฏิกูลหรือวัสดุที่ไม่ใช้แล้วตามที่ระบุข้างต้น
[ ] ได้รับการจัดการแล้วเสร็จตามที่ได้รับอนุญาตแล้ว (ส่วนที่ ๓)
[ ] ได้รับการจัดการแล้วเสร็จตามที่ได้รับอนุญาตแล้ว (ส่วนที่ ๕)
[ ] ได้รับคืนจากผู้รับดำเนินการแล้ว (ส่วนที่ ๖)
[ ] ได้รับการจัดการแล้วเสร็จโดยผู้รับจัดการรายใหม่ตามที่ได้รับอนุญาตแล้ว (ส่วนที่ ๗)
ลงชื่อผู้ก่อกำเนิด : ลายมือชื่อ : วันที่ :

เลขที่อ้างอิง 3-21-0169-094850-0-N

แบบ กจ.๒

เอกสารแสดงการจัดการ (Manifest Form)

ส่วนที่ ๑ ผู้ก่อกำเนิด

ชื่อผู้ก่อกำเนิด : บริษัท ไทยโพลิเอททีลีน จำกัด เลขทะเบียนโรงงาน : 72070001125406
สถานที่ตั้งโรงงาน : 271 หมู่ที่ 0 ถนน ตำบลมาบตาพุด อำเภอเมืองระยอง จังหวัดระยอง 21150
เบอร์โทรติดต่อ : เบอร์โทรติดต่อฉุกเฉิน :

[redacted]

[ ] ผู้ก่อกำเนิดได้แนบภาพถ่ายเอกสารการจัดการที่มีการลงนามในส่วนที่ ๑ และส่วนที่ ๒ ครบถ้วนถูกต้องแล้ว

ส่วนที่ ๓ ผู้รับดำเนินการ

ชื่อผู้รับดำเนินการ : บริษัท ว.วิทยาวัสดุภัณฑ์ จำกัด เลขทะเบียนโรงงาน (ถ้ามี) : 20210113225503

ส่วนที่ ๓/๑ คำรับรอง : ข้าพเจ้าขอรับรองว่าสิ่งปฏิกูลหรือวัสดุที่ไม่ใช้แล้ว ตามที่ระบุข้างต้นมาถึงสถานที่รับจัดการ ลงชื่อผู้รับดำเนินการ : ลายมือชื่อ :	ขนส่งจากจังหวัด : มายังจังหวัด : ใช้ระยะเวลา : วัน วันที่มาถึง : เวลาที่มาถึง :
ส่วนที่ ๓/๒ คำรับรอง : ข้าพเจ้าขอรับรองว่ารับจัดการสิ่งปฏิกูลหรือวัสดุที่ไม่ใช้แล้วตามที่ระบุข้างต้น ซึ่งมีการบรรจุ ติดป้าย หรือฉลากอย่างเหมาะสม ลงชื่อผู้รับดำเนินการ : ลายมือชื่อ : วันที่ :	ปริมาณที่รับมอบ : ตัน [ ] น้ำหนักชั่งจริง [ ] น้ำหนักประมาณการ วันที่รับมอบ : เวลาที่มอบ : [ ] ภาพถ่ายสิ่งปฏิกูลหรือวัสดุที่ไม่ใช้แล้ว และ/หรือ [ ] เอกสารแสดงลักษณะสำคัญของสิ่งปฏิกูลหรือวัสดุที่ไม่ใช้แล้ว
ส่วนที่ ๓/๓ คำรับรอง : ข้าพเจ้าขอรับรองว่าได้จัดการสิ่งปฏิกูลหรือวัสดุที่ไม่ใช้แล้ว ตามที่ระบุข้างต้นแล้วเสร็จตามที่ได้รับอนุญาต ลงชื่อผู้รับดำเนินการ : ลายมือชื่อ : วันที่ :	ปริมาณที่จัดการแล้วเสร็จ : ตัน วันที่จัดการแล้วเสร็จ : เวลาที่จัดการแล้วเสร็จ : ปริมาณคงเหลือ : ตัน [ ] ภาพถ่ายเอกสารการจัดการที่ลงนามครบถ้วนถูกต้อง

ส่วนที่ ๔ ผู้ก่อกำเนิดสรุปผลการจัดการ

คำรับรอง : ข้าพเจ้าขอรับรองว่าสิ่งปฏิกูลหรือวัสดุที่ไม่ใช้แล้วตามที่ระบุข้างต้น
[ ] ได้รับการจัดการแล้วเสร็จตามที่ได้รับอนุญาตแล้ว (ส่วนที่ ๓)
[ ] ได้รับการจัดการแล้วเสร็จตามที่ได้รับอนุญาตแล้ว (ส่วนที่ ๕)
[ ] ได้รับคืนจากผู้รับดำเนินการแล้ว (ส่วนที่ ๖)
[ ] ได้รับการจัดการแล้วเสร็จโดยผู้รับจัดการรายใหม่ตามที่ได้รับอนุญาตแล้ว (ส่วนที่ ๗)
ลงชื่อผู้ก่อกำเนิด : ลายมือชื่อ : วันที่ :

เลขที่อ้างอิง 3-21-0169-097944-0-N

แบบ กจ.๒

เอกสารแสดงการจัดการ (Manifest Form)

ส่วนที่ ๑ ผู้ก่อกำเนิด

ชื่อผู้ก่อกำเนิด : บริษัท ไทยโพลิเอททีลีน จำกัด เลขทะเบียนโรงงาน : 72070001125406
สถานที่ตั้งโรงงาน : 271 หมู่ที่ 0 ถนน ตำบลมาบตาพุด อำเภอเมืองระยอง จังหวัดระยอง 21150
เบอร์โทรติดต่อ : เบอร์โทรติดต่อฉุกเฉิน :

[redacted]

ส่วนที่ ๓ ผู้รับดำเนินการ

ชื่อผู้รับดำเนินการ : บริษัท เอเอสเค อินเตอร์ เอ็นจิเนียริ่ง พลาสติก จำกัด เลขทะเบียนโรงงาน (ถ้ามี) : 10210002025511

ส่วนที่ ๓/๑ คำรับรอง : ข้าพเจ้าขอรับรองว่าสิ่งปฏิกูลหรือวัสดุที่ไม่ใช้แล้ว ตามที่ระบุข้างต้นมาถึงสถานที่รับจัดการ ลงชื่อผู้รับดำเนินการ : ลายมือชื่อ :	ขนส่งจากจังหวัด : มายังจังหวัด : ใช้ระยะเวลา : วัน วันที่มาถึง : เวลาที่มาถึง :
ส่วนที่ ๓/๒ คำรับรอง : ข้าพเจ้าขอรับรองว่ารับจัดการสิ่งปฏิกูลหรือวัสดุที่ไม่ใช้แล้วตามที่ระบุข้างต้น ซึ่งมีการบรรจุ ติดป้าย หรือฉลากอย่างเหมาะสม ลงชื่อผู้รับดำเนินการ : ลายมือชื่อ : วันที่ :	ปริมาณที่รับมอบ : ตัน [ ] น้ำหนักชั่งจริง [ ] น้ำหนักประมาณการ วันที่รับมอบ : เวลาที่มอบ : [ ] ภาพถ่ายสิ่งปฏิกูลหรือวัสดุที่ไม่ใช้แล้ว และ/หรือ [ ] เอกสารแสดงลักษณะสำคัญของสิ่งปฏิกูลหรือวัสดุที่ไม่ใช้แล้ว
ส่วนที่ ๓/๓ คำรับรอง : ข้าพเจ้าขอรับรองว่าได้จัดการสิ่งปฏิกูลหรือวัสดุที่ไม่ใช้แล้ว ตามที่ระบุข้างต้นแล้วเสร็จตามที่ได้รับอนุญาต ลงชื่อผู้รับดำเนินการ : ลายมือชื่อ : วันที่ :	ปริมาณที่จัดการแล้วเสร็จ : ตัน วันที่จัดการแล้วเสร็จ : เวลาที่จัดการแล้วเสร็จ : ปริมาณคงเหลือ : ตัน [ ] ภาพถ่ายเอกสารการจัดการที่ลงนามครบถ้วนถูกต้อง

ส่วนที่ ๔ ผู้ก่อกำเนิดสรุปผลการจัดการ

คำรับรอง : ข้าพเจ้าขอรับรองว่าสิ่งปฏิกูลหรือวัสดุที่ไม่ใช้แล้วตามที่ระบุข้างต้น
[ ] ได้รับการจัดการแล้วเสร็จตามที่ได้รับอนุญาตแล้ว (ส่วนที่ ๓)
[ ] ได้รับการจัดการแล้วเสร็จตามที่ได้รับอนุญาตแล้ว (ส่วนที่ ๕)
[ ] ได้รับคืนจากผู้รับดำเนินการแล้ว (ส่วนที่ ๖)
[ ] ได้รับการจัดการแล้วเสร็จโดยผู้รับจัดการรายใหม่ตามที่ได้รับอนุญาตแล้ว (ส่วนที่ ๗)
ลงชื่อผู้ก่อกำเนิด : ลายมือชื่อ : วันที่ :

เลขที่อ้างอิง 3-21-0169-098383-0-N

แบบ กจ.๒

เอกสารแสดงการจัดการ (Manifest Form)

ส่วนที่ ๑ ผู้ก่อกำเนิด

ชื่อผู้ก่อกำเนิด : บริษัท ไทยโพลิเอททีลีน จำกัด เลขทะเบียนโรงงาน : 72070001125406
สถานที่ตั้งโรงงาน : 271 หมู่ที่ 0 ถนน ตำบลมาบตาพุด อำเภอเมืองระยอง จังหวัดระยอง 21150

[redacted]

ส่วนที่ ๓ ผู้รับดำเนินการ

ชื่อผู้รับดำเนินการ : บริษัท เจพี ฟอร์เวิร์ดเดอร์ จำกัด เลขทะเบียนโรงงาน (ถ้ามี) : 10210800125463

ส่วนที่ ๓/๑ คำรับรอง : ข้าพเจ้าขอรับรองว่าสิ่งปฏิกูลหรือวัสดุที่ไม่ใช้แล้ว ตามที่ระบุข้างต้นมาถึงสถานที่รับจัดการ ลงชื่อผู้รับดำเนินการ : ลายมือชื่อ :	ขนส่งจากจังหวัด : มายังจังหวัด : ใช้ระยะเวลา : วัน วันที่มาถึง : เวลาที่มาถึง :
ส่วนที่ ๓/๒ คำรับรอง : ข้าพเจ้าขอรับรองว่ารับจัดการสิ่งปฏิกูลหรือวัสดุที่ไม่ใช้แล้วตามที่ระบุข้างต้น ซึ่งมีการบรรจุ ติดป้าย หรือฉลากอย่างเหมาะสม ลงชื่อผู้รับดำเนินการ : ลายมือชื่อ : วันที่ :	ปริมาณที่รับมอบ : ตัน [ ] น้ำหนักชั่งจริง [ ] น้ำหนักประมาณการ วันที่รับมอบ : เวลาที่มอบ : [ ] ภาพถ่ายสิ่งปฏิกูลหรือวัสดุที่ไม่ใช้แล้ว และ/หรือ [ ] เอกสารแสดงลักษณะสำคัญของสิ่งปฏิกูลหรือวัสดุที่ไม่ใช้แล้ว
ส่วนที่ ๓/๓ คำรับรอง : ข้าพเจ้าขอรับรองว่าได้จัดการสิ่งปฏิกูลหรือวัสดุที่ไม่ใช้แล้ว ตามที่ระบุข้างต้นแล้วเสร็จตามที่ได้รับอนุญาต ลงชื่อผู้รับดำเนินการ : ลายมือชื่อ : วันที่ :	ปริมาณที่จัดการแล้วเสร็จ : ตัน วันที่จัดการแล้วเสร็จ : เวลาที่จัดการแล้วเสร็จ : ปริมาณคงเหลือ : ตัน [ ] ภาพถ่ายเอกสารการจัดการที่ลงนามครบถ้วนถูกต้อง

ส่วนที่ ๔ ผู้ก่อกำเนิดสรุปผลการจัดการ

คำรับรอง : ข้าพเจ้าขอรับรองว่าสิ่งปฏิกูลหรือวัสดุที่ไม่ใช้แล้วตามที่ระบุข้างต้น
[ ] ได้รับการจัดการแล้วเสร็จตามที่ได้รับอนุญาตแล้ว (ส่วนที่ ๓)
[ ] ได้รับการจัดการแล้วเสร็จตามที่ได้รับอนุญาตแล้ว (ส่วนที่ ๕)
[ ] ได้รับคืนจากผู้รับดำเนินการแล้ว (ส่วนที่ ๖)
[ ] ได้รับการจัดการแล้วเสร็จโดยผู้รับจัดการรายใหม่ตามที่ได้รับอนุญาตแล้ว (ส่วนที่ ๗)
ลงชื่อผู้ก่อกำเนิด : ลายมือชื่อ : วันที่ :

แบบ กจ.๒

เลขที่อ้างอิง 3-21-0169-098316-0-N

เอกสารแสดงการจัดการ (Manifest Form)	
ส่วนที่ ๑ ผู้ก่อกำเนิด	
ชื่อผู้ก่อกำเนิด : บริษัท ไทยโพลิเอททีลีน จำกัด	เลขทะเบียนโรงงาน : 72070001125406
สถานที่ตั้งโรงงาน : 271 หมู่ที่ 0 ถนน ตำบลมาบตาพุด อำเภอเมืองระยอง จังหวัดระยอง 21150	
เบอร์โทรติดต่อ :	เบอร์โทรติดต่อฉุกเฉิน :

[redacted]

[ ] ผู้ก่อกำเนิดได้แนบภาพถ่ายเอกสารการจัดการที่มีการลงนามในส่วนที่ ๑ และส่วนที่ ๒ ครบถ้วนถูกต้องแล้ว	
ส่วนที่ ๓ ผู้รับดำเนินการ	
ชื่อผู้รับดำเนินการ : บริษัท ว.วิทยาวัสดุภัณฑ์ จำกัด	เลขทะเบียนโรงงาน (ถ้ามี) : 20210113225503
ส่วนที่ ๓/๑ คำรับรอง : ข้าพเจ้าขอรับรองว่าสิ่งปฏิกูลหรือวัสดุที่ไม่ใช้แล้ว ตามที่ระบุข้างต้นมาถึงสถานที่รับจัดการ ลงชื่อผู้รับดำเนินการ : ลายมือชื่อ :	ขนส่งจากจังหวัด : มายังจังหวัด : ใช้ระยะเวลา : วัน วันที่มาถึง : เวลาที่มาถึง :
ส่วนที่ ๓/๒ คำรับรอง : ข้าพเจ้าขอรับรองว่ารับจัดการสิ่งปฏิกูลหรือวัสดุที่ไม่ใช้แล้วตามที่ระบุข้างต้น ซึ่งมีการบรรจุ ติดป้าย หรือฉลากอย่างเหมาะสม ลงชื่อผู้รับดำเนินการ : ลายมือชื่อ : วันที่ :	ปริมาณที่รับมอบ : ตัน [ ] น้ำหนักชั่งจริง [ ] น้ำหนักประมาณการ วันที่รับมอบ : เวลาที่มอบ : [ ] ภาพถ่ายสิ่งปฏิกูลหรือวัสดุที่ไม่ใช้แล้ว และ/หรือ [ ] เอกสารแสดงลักษณะสำคัญของสิ่งปฏิกูลหรือวัสดุที่ไม่ใช้แล้ว
ส่วนที่ ๓/๓ คำรับรอง : ข้าพเจ้าขอรับรองว่าได้จัดการสิ่งปฏิกูลหรือวัสดุที่ไม่ใช้แล้ว ตามที่ระบุข้างต้นแล้วเสร็จตามที่ได้รับอนุญาต ลงชื่อผู้รับดำเนินการ : ลายมือชื่อ : วันที่ :	ปริมาณที่จัดการแล้วเสร็จ : ตัน วันที่จัดการแล้วเสร็จ : เวลาที่จัดการแล้วเสร็จ : ปริมาณคงเหลือ : ตัน [ ] ภาพถ่ายเอกสารการจัดการที่ลงนามครบถ้วนถูกต้อง
ส่วนที่ ๔ ผู้ก่อกำเนิดสรุปผลการจัดการ	
คำรับรอง : ข้าพเจ้าขอรับรองว่าสิ่งปฏิกูลหรือวัสดุที่ไม่ใช้แล้วตามที่ระบุข้างต้น [ ] ได้รับการจัดการแล้วเสร็จตามที่ได้รับอนุญาตแล้ว (ส่วนที่ ๓) [ ] ได้รับการจัดการแล้วเสร็จตามที่ได้รับอนุญาตแล้ว (ส่วนที่ ๕) [ ] ได้รับคืนจากผู้รับดำเนินการแล้ว (ส่วนที่ ๖) [ ] ได้รับการจัดการแล้วเสร็จโดยผู้รับจัดการรายใหม่ตามที่ได้รับอนุญาตแล้ว (ส่วนที่ ๗) ลงชื่อผู้ก่อกำเนิด : ลายมือชื่อ : วันที่ :	

แบบ กจ.๒

เลขที่อ้างอิง 3-21-0169-102606-0-N

เอกสารแสดงการจัดการ (Manifest Form)	
ส่วนที่ ๑ ผู้ก่อกำเนิด	
ชื่อผู้ก่อกำเนิด : บริษัท ไทยโพลิเอททีลีน จำกัด	เลขทะเบียนโรงงาน : 72070001125406
สถานที่ตั้งโรงงาน : 271 หมู่ที่ 0 ถนน ตำบลมาบตาพุด อำเภอเมืองระยอง จังหวัดระยอง 21150	
เบอร์โทรติดต่อ :	เบอร์โทรติดต่อฉุกเฉิน :

[redacted]

ส่วนที่ ๓ ผู้รับดำเนินการ	
ชื่อผู้รับดำเนินการ : บริษัท ว.วิทยาวัสดุภัณฑ์ จำกัด	เลขทะเบียนโรงงาน (ถ้ามี) : 20210113225503
ส่วนที่ ๓/๑ คำรับรอง : ข้าพเจ้าขอรับรองว่าสิ่งปฏิกูลหรือวัสดุที่ไม่ใช้แล้ว ตามที่ระบุข้างต้นมาถึงสถานที่รับจัดการ ลงชื่อผู้รับดำเนินการ : ลายมือชื่อ :	ขนส่งจากจังหวัด : มายังจังหวัด : ใช้ระยะเวลา : วัน วันที่มาถึง : เวลาที่มาถึง :
ส่วนที่ ๓/๒ คำรับรอง : ข้าพเจ้าขอรับรองว่ารับจัดการสิ่งปฏิกูลหรือวัสดุที่ไม่ใช้แล้วตามที่ระบุข้างต้น ซึ่งมีการบรรจุ ติดป้าย หรือฉลากอย่างเหมาะสม ลงชื่อผู้รับดำเนินการ : ลายมือชื่อ : วันที่ :	ปริมาณที่รับมอบ : ตัน [ ] น้ำหนักชั่งจริง [ ] น้ำหนักประมาณการ วันที่รับมอบ : เวลาที่มอบ : [ ] ภาพถ่ายสิ่งปฏิกูลหรือวัสดุที่ไม่ใช้แล้ว และ/หรือ [ ] เอกสารแสดงลักษณะสำคัญของสิ่งปฏิกูลหรือวัสดุที่ไม่ใช้แล้ว
ส่วนที่ ๓/๓ คำรับรอง : ข้าพเจ้าขอรับรองว่าได้จัดการสิ่งปฏิกูลหรือวัสดุที่ไม่ใช้แล้ว ตามที่ระบุข้างต้นแล้วเสร็จตามที่ได้รับอนุญาต ลงชื่อผู้รับดำเนินการ : ลายมือชื่อ : วันที่ :	ปริมาณที่จัดการแล้วเสร็จ : ตัน วันที่จัดการแล้วเสร็จ : เวลาที่จัดการแล้วเสร็จ : ปริมาณคงเหลือ : ตัน [ ] ภาพถ่ายเอกสารการจัดการที่ลงนามครบถ้วนถูกต้อง
ส่วนที่ ๔ ผู้ก่อกำเนิดสรุปผลการจัดการ	
คำรับรอง : ข้าพเจ้าขอรับรองว่าสิ่งปฏิกูลหรือวัสดุที่ไม่ใช้แล้วตามที่ระบุข้างต้น [ ] ได้รับการจัดการแล้วเสร็จตามที่ได้รับอนุญาตแล้ว (ส่วนที่ ๓) [ ] ได้รับการจัดการแล้วเสร็จตามที่ได้รับอนุญาตแล้ว (ส่วนที่ ๕) [ ] ได้รับคืนจากผู้รับดำเนินการแล้ว (ส่วนที่ ๖) [ ] ได้รับการจัดการแล้วเสร็จโดยผู้รับจัดการรายใหม่ตามที่ได้รับอนุญาตแล้ว (ส่วนที่ ๗) ลงชื่อผู้ก่อกำเนิด : ลายมือชื่อ : วันที่ :	

แบบ กจ.๒

เลขที่อ้างอิง 3-21-0169-102792-0-N

เอกสารแสดงการจัดการ (Manifest Form)	
ส่วนที่ ๑ ผู้ก่อกำเนิด	
ชื่อผู้ก่อกำเนิด : บริษัท ไทยโพลิเอททีลีน จำกัด	เลขทะเบียนโรงงาน : 72070001125406
สถานที่ตั้งโรงงาน : 271 หมู่ที่ 0 ถนน ตำบลมาบตาพุด อำเภอเมืองระยอง จังหวัดระยอง 21150	
เบอร์โทรติดต่อ :	เบอร์โทรติดต่อฉุกเฉิน :

[redacted]

ส่วนที่ ๓ ผู้รับดำเนินการ	
ชื่อผู้รับดำเนินการ : บริษัท สวนศ รีไซเคิล จำกัด	เลขทะเบียนโรงงาน (ถ้ามี) : 10210004225564
ส่วนที่ ๓/๑ คำรับรอง : ข้าพเจ้าขอรับรองว่าสิ่งปฏิกูลหรือวัสดุที่ไม่ใช้แล้ว ตามที่ระบุข้างต้นมาถึงสถานที่รับจัดการ ลงชื่อผู้รับดำเนินการ : ลายมือชื่อ :	ขนส่งจากจังหวัด : มายังจังหวัด : ใช้ระยะเวลา : วัน วันที่มาถึง : เวลาที่มาถึง :
ส่วนที่ ๓/๒ คำรับรอง : ข้าพเจ้าขอรับรองว่ารับจัดการสิ่งปฏิกูลหรือวัสดุที่ไม่ใช้แล้วตามที่ระบุข้างต้น ซึ่งมีการบรรจุ ติดป้าย หรือฉลากอย่างเหมาะสม ลงชื่อผู้รับดำเนินการ : ลายมือชื่อ : วันที่ :	ปริมาณที่รับมอบ : ตัน [ ] น้ำหนักชั่งจริง [ ] น้ำหนักประมาณการ วันที่รับมอบ : เวลาที่มอบ : [ ] ภาพถ่ายสิ่งปฏิกูลหรือวัสดุที่ไม่ใช้แล้ว และ/หรือ [ ] เอกสารแสดงลักษณะสำคัญของสิ่งปฏิกูลหรือวัสดุที่ไม่ใช้แล้ว
ส่วนที่ ๓/๓ คำรับรอง : ข้าพเจ้าขอรับรองว่าได้จัดการสิ่งปฏิกูลหรือวัสดุที่ไม่ใช้แล้ว ตามที่ระบุข้างต้นแล้วเสร็จตามที่ได้รับอนุญาต ลงชื่อผู้รับดำเนินการ : ลายมือชื่อ : วันที่ :	ปริมาณที่จัดการแล้วเสร็จ : ตัน วันที่จัดการแล้วเสร็จ : เวลาที่จัดการแล้วเสร็จ : ปริมาณคงเหลือ : ตัน [ ] ภาพถ่ายเอกสารการจัดการที่ลงนามครบถ้วนถูกต้อง
ส่วนที่ ๔ ผู้ก่อกำเนิดสรุปผลการจัดการ	
คำรับรอง : ข้าพเจ้าขอรับรองว่าสิ่งปฏิกูลหรือวัสดุที่ไม่ใช้แล้วตามที่ระบุข้างต้น [ ] ได้รับการจัดการแล้วเสร็จตามที่ได้รับอนุญาตแล้ว (ส่วนที่ ๓) [ ] ได้รับการจัดการแล้วเสร็จตามที่ได้รับอนุญาตแล้ว (ส่วนที่ ๕) [ ] ได้รับคืนจากผู้รับดำเนินการแล้ว (ส่วนที่ ๖) [ ] ได้รับการจัดการแล้วเสร็จโดยผู้รับจัดการรายใหม่ตามที่ได้รับอนุญาตแล้ว (ส่วนที่ ๗) ลงชื่อผู้ก่อกำเนิด : ลายมือชื่อ : วันที่ :	

แบบ กจ.๒

เลขที่อ้างอิง 3-21-0169-102190-0-N

เอกสารแสดงการจัดการ (Manifest Form)	
ส่วนที่ ๑ ผู้ก่อกำเนิด	
ชื่อผู้ก่อกำเนิด : บริษัท ไทยโพลิเอททีลีน จำกัด	เลขทะเบียนโรงงาน : 72070001125406
สถานที่ตั้งโรงงาน : 271 หมู่ที่ 0 ถนน ตำบลมาบตาพุด อำเภอเมืองระยอง จังหวัดระยอง 21150	
เบอร์โทรติดต่อ :	เบอร์โทรติดต่อฉุกเฉิน :

[redacted]

ส่วนที่ ๓ ผู้รับดำเนินการ	
ชื่อผู้รับดำเนินการ : บริษัท เจพี ฟอร์เวิร์ดเดอร์ จำกัด	เลขทะเบียนโรงงาน (ถ้ามี) : 10210800125463
ส่วนที่ ๓/๑ คำรับรอง : ข้าพเจ้าขอรับรองว่าสิ่งปฏิกูลหรือวัสดุที่ไม่ใช้แล้ว ตามที่ระบุข้างต้นมาถึงสถานที่รับจัดการ ลงชื่อผู้รับดำเนินการ : ลายมือชื่อ :	ขนส่งจากจังหวัด : มายังจังหวัด : ใช้ระยะเวลา : วัน วันที่มาถึง : เวลาที่มาถึง :
ส่วนที่ ๓/๒ คำรับรอง : ข้าพเจ้าขอรับรองว่ารับจัดการสิ่งปฏิกูลหรือวัสดุที่ไม่ใช้แล้วตามที่ระบุข้างต้น ซึ่งมีการบรรจุ ติดป้าย หรือฉลากอย่างเหมาะสม ลงชื่อผู้รับดำเนินการ : ลายมือชื่อ : วันที่ :	ปริมาณที่รับมอบ : ตัน [ ] น้ำหนักชั่งจริง [ ] น้ำหนักประมาณการ วันที่รับมอบ : เวลาที่มอบ : [ ] ภาพถ่ายสิ่งปฏิกูลหรือวัสดุที่ไม่ใช้แล้ว และ/หรือ [ ] เอกสารแสดงลักษณะสำคัญของสิ่งปฏิกูลหรือวัสดุที่ไม่ใช้แล้ว
ส่วนที่ ๓/๓ คำรับรอง : ข้าพเจ้าขอรับรองว่าได้จัดการสิ่งปฏิกูลหรือวัสดุที่ไม่ใช้แล้ว ตามที่ระบุข้างต้นแล้วเสร็จตามที่ได้รับอนุญาต ลงชื่อผู้รับดำเนินการ : ลายมือชื่อ : วันที่ :	ปริมาณที่จัดการแล้วเสร็จ : ตัน วันที่จัดการแล้วเสร็จ : เวลาที่จัดการแล้วเสร็จ : ปริมาณคงเหลือ : ตัน [ ] ภาพถ่ายเอกสารการจัดการที่ลงนามครบถ้วนถูกต้อง
ส่วนที่ ๔ ผู้ก่อกำเนิดสรุปผลการจัดการ	
คำรับรอง : ข้าพเจ้าขอรับรองว่าสิ่งปฏิกูลหรือวัสดุที่ไม่ใช้แล้วตามที่ระบุข้างต้น [ ] ได้รับการจัดการแล้วเสร็จตามที่ได้รับอนุญาตแล้ว (ส่วนที่ ๓) [ ] ได้รับการจัดการแล้วเสร็จตามที่ได้รับอนุญาตแล้ว (ส่วนที่ ๕) [ ] ได้รับคืนจากผู้รับดำเนินการแล้ว (ส่วนที่ ๖) [ ] ได้รับการจัดการแล้วเสร็จโดยผู้รับจัดการรายใหม่ตามที่ได้รับอนุญาตแล้ว (ส่วนที่ ๗) ลงชื่อผู้ก่อกำเนิด : ลายมือชื่อ : วันที่ :	

แบบ กจ.๒

เลขที่อ้างอิง 3-21-0169-102063-0-N

เอกสารแสดงการจัดการ (Manifest Form)

ส่วนที่ ๑ ผู้ก่อกำเนิด

ชื่อผู้ก่อกำเนิด : บริษัท ไทยโพลิเอททีลีน จำกัด	เลขทะเบียนโรงงาน : 72070001125406
สถานที่ตั้งโรงงาน : 271 หมู่ที่ 0 ถนน ตำบลมาบตาพุด อำเภอเมืองระยอง จังหวัดระยอง 21150	
เบอร์โทรติดต่อ :	เบอร์โทรติดต่อฉุกเฉิน :

[redacted]

ส่วนที่ ๓ ผู้รับดำเนินการ

ชื่อผู้รับดำเนินการ : บริษัท ว.วิทยาวัสดุภัณฑ์ จำกัด	เลขทะเบียนโรงงาน (ถ้ามี) : 20210113225503
ส่วนที่ ๓/๑ คำรับรอง : ข้าพเจ้าขอรับรองว่าสิ่งปฏิกูลหรือวัสดุที่ไม่ใช้แล้ว ตามที่ระบุข้างต้นมาถึงสถานที่รับจัดการ ลงชื่อผู้รับดำเนินการ : ลายมือชื่อ :	ขนส่งจากจังหวัด : มายังจังหวัด : ใช้ระยะเวลา : วัน วันที่มาถึง : เวลาที่มาถึง :
ส่วนที่ ๓/๒ คำรับรอง : ข้าพเจ้าขอรับรองว่ารับจัดการสิ่งปฏิกูลหรือวัสดุที่ไม่ใช้แล้วตามที่ระบุข้างต้น ซึ่งมีการบรรจุ ติดป้าย หรือฉลากอย่างเหมาะสม ลงชื่อผู้รับดำเนินการ : ลายมือชื่อ : วันที่ :	ปริมาณที่รับมอบ : ตัน [ ] น้ำหนักชั่งจริง [ ] น้ำหนักประมาณการ วันที่รับมอบ : เวลาที่มอบ : [ ] ภาพถ่ายสิ่งปฏิกูลหรือวัสดุที่ไม่ใช้แล้ว และ/หรือ [ ] เอกสารแสดงลักษณะสำคัญของสิ่งปฏิกูลหรือวัสดุที่ไม่ใช้แล้ว
ส่วนที่ ๓/๓ คำรับรอง : ข้าพเจ้าขอรับรองว่าได้จัดการสิ่งปฏิกูลหรือวัสดุที่ไม่ใช้แล้ว ตามที่ระบุข้างต้นแล้วเสร็จตามที่ได้รับอนุญาต ลงชื่อผู้รับดำเนินการ : ลายมือชื่อ : วันที่ :	ปริมาณที่จัดการแล้วเสร็จ : ตัน วันที่จัดการแล้วเสร็จ : เวลาที่จัดการแล้วเสร็จ : ปริมาณคงเหลือ : ตัน [ ] ภาพถ่ายเอกสารการจัดการที่ลงนามครบถ้วนถูกต้อง

ส่วนที่ ๔ ผู้ก่อกำเนิดสรุปผลการจัดการ

คำรับรอง : ข้าพเจ้าขอรับรองว่าสิ่งปฏิกูลหรือวัสดุที่ไม่ใช้แล้วตามที่ระบุข้างต้น

[ ] ได้รับการจัดการแล้วเสร็จตามที่ได้รับอนุญาตแล้ว (ส่วนที่ ๓)

[ ] ได้รับการจัดการแล้วเสร็จตามที่ได้รับอนุญาตแล้ว (ส่วนที่ ๕)

[ ] ได้รับคืนจากผู้รับดำเนินการแล้ว (ส่วนที่ ๖)

[ ] ได้รับการจัดการแล้วเสร็จโดยผู้รับจัดการรายใหม่ตามที่ได้รับอนุญาตแล้ว (ส่วนที่ ๗)

ลงชื่อผู้ก่อกำเนิด : ลายมือชื่อ : วันที่ :

แบบ กจ.๒

เลขที่อ้างอิง 3-21-0169-103417-0-N

เอกสารแสดงการจัดการ (Manifest Form)

ส่วนที่ ๑ ผู้ก่อกำเนิด

ชื่อผู้ก่อกำเนิด : บริษัท ไทยโพลิเอททีลีน จำกัด	เลขทะเบียนโรงงาน : 72070001125406
สถานที่ตั้งโรงงาน : 271 หมู่ที่ 0 ถนน ตำบลมาบตาพุด อำเภอเมืองระยอง จังหวัดระยอง 21150	
เบอร์โทรติดต่อ :	เบอร์โทรติดต่อฉุกเฉิน :

[redacted]

ส่วนที่ ๓ ผู้รับดำเนินการ

ชื่อผู้รับดำเนินการ : บริษัท เอมเอสเค อินเตอร์ เอ็นจิเนียริ่ง พลาสติก จำกัด	เลขทะเบียนโรงงาน (ถ้ามี) : 10210002025511
ส่วนที่ ๓/๑ คำรับรอง : ข้าพเจ้าขอรับรองว่าสิ่งปฏิกูลหรือวัสดุที่ไม่ใช้แล้ว ตามที่ระบุข้างต้นมาถึงสถานที่รับจัดการ ลงชื่อผู้รับดำเนินการ : ลายมือชื่อ :	ขนส่งจากจังหวัด : มายังจังหวัด : ใช้ระยะเวลา : วัน วันที่มาถึง : เวลาที่มาถึง :
ส่วนที่ ๓/๒ คำรับรอง : ข้าพเจ้าขอรับรองว่ารับจัดการสิ่งปฏิกูลหรือวัสดุที่ไม่ใช้แล้วตามที่ระบุข้างต้น ซึ่งมีการบรรจุ ติดป้าย หรือฉลากอย่างเหมาะสม ลงชื่อผู้รับดำเนินการ : ลายมือชื่อ : วันที่ :	ปริมาณที่รับมอบ : ตัน [ ] น้ำหนักชั่งจริง [ ] น้ำหนักประมาณการ วันที่รับมอบ : เวลาที่มอบ : [ ] ภาพถ่ายสิ่งปฏิกูลหรือวัสดุที่ไม่ใช้แล้ว และ/หรือ [ ] เอกสารแสดงลักษณะสำคัญของสิ่งปฏิกูลหรือวัสดุที่ไม่ใช้แล้ว
ส่วนที่ ๓/๓ คำรับรอง : ข้าพเจ้าขอรับรองว่าได้จัดการสิ่งปฏิกูลหรือวัสดุที่ไม่ใช้แล้ว ตามที่ระบุข้างต้นแล้วเสร็จตามที่ได้รับอนุญาต ลงชื่อผู้รับดำเนินการ : ลายมือชื่อ : วันที่ :	ปริมาณที่จัดการแล้วเสร็จ : ตัน วันที่จัดการแล้วเสร็จ : เวลาที่จัดการแล้วเสร็จ : ปริมาณคงเหลือ : ตัน [ ] ภาพถ่ายเอกสารการจัดการที่ลงนามครบถ้วนถูกต้อง

ส่วนที่ ๔ ผู้ก่อกำเนิดสรุปผลการจัดการ

คำรับรอง : ข้าพเจ้าขอรับรองว่าสิ่งปฏิกูลหรือวัสดุที่ไม่ใช้แล้วตามที่ระบุข้างต้น

[ ] ได้รับการจัดการแล้วเสร็จตามที่ได้รับอนุญาตแล้ว (ส่วนที่ ๓)

[ ] ได้รับการจัดการแล้วเสร็จตามที่ได้รับอนุญาตแล้ว (ส่วนที่ ๕)

[ ] ได้รับคืนจากผู้รับดำเนินการแล้ว (ส่วนที่ ๖)

[ ] ได้รับการจัดการแล้วเสร็จโดยผู้รับจัดการรายใหม่ตามที่ได้รับอนุญาตแล้ว (ส่วนที่ ๗)

ลงชื่อผู้ก่อกำเนิด : ลายมือชื่อ : วันที่ :

แบบ กจ.๒

เลขที่อ้างอิง 3-21-0169-106638-0-N

เอกสารแสดงการจัดการ (Manifest Form)

ส่วนที่ ๑ ผู้ก่อกำเนิด

ชื่อผู้ก่อกำเนิด : บริษัท ไทยโพลิเอททีลีน จำกัด	เลขทะเบียนโรงงาน : 72070001125406
สถานที่ตั้งโรงงาน : 271 หมู่ที่ 0 ถนน ตำบลมาบตาพุด อำเภอเมืองระยอง จังหวัดระยอง 21150	
เบอร์โทรติดต่อ :	เบอร์โทรติดต่อฉุกเฉิน :

[redacted]

ส่วนที่ ๓ ผู้รับดำเนินการ

ชื่อผู้รับดำเนินการ : บริษัท เมก้าพลัส รีไซเคิล จำกัด	เลขทะเบียนโรงงาน (ถ้ามี) : 10210259425638
ส่วนที่ ๓/๑ คำรับรอง : ข้าพเจ้าขอรับรองว่าสิ่งปฏิกูลหรือวัสดุที่ไม่ใช้แล้ว ตามที่ระบุข้างต้นมาถึงสถานที่รับจัดการ ลงชื่อผู้รับดำเนินการ : ลายมือชื่อ :	ขนส่งจากจังหวัด : มายังจังหวัด : ใช้ระยะเวลา : วัน วันที่มาถึง : เวลาที่มาถึง :
ส่วนที่ ๓/๒ คำรับรอง : ข้าพเจ้าขอรับรองว่ารับจัดการสิ่งปฏิกูลหรือวัสดุที่ไม่ใช้แล้วตามที่ระบุข้างต้น ซึ่งมีการบรรจุ ติดป้าย หรือฉลากอย่างเหมาะสม ลงชื่อผู้รับดำเนินการ : ลายมือชื่อ : วันที่ :	ปริมาณที่รับมอบ : ตัน [ ] น้ำหนักชั่งจริง [ ] น้ำหนักประมาณการ วันที่รับมอบ : เวลาที่มอบ : [ ] ภาพถ่ายสิ่งปฏิกูลหรือวัสดุที่ไม่ใช้แล้ว และ/หรือ [ ] เอกสารแสดงลักษณะสำคัญของสิ่งปฏิกูลหรือวัสดุที่ไม่ใช้แล้ว
ส่วนที่ ๓/๓ คำรับรอง : ข้าพเจ้าขอรับรองว่าได้จัดการสิ่งปฏิกูลหรือวัสดุที่ไม่ใช้แล้ว ตามที่ระบุข้างต้นแล้วเสร็จตามที่ได้รับอนุญาต ลงชื่อผู้รับดำเนินการ : ลายมือชื่อ : วันที่ :	ปริมาณที่จัดการแล้วเสร็จ : ตัน วันที่จัดการแล้วเสร็จ : เวลาที่จัดการแล้วเสร็จ : ปริมาณคงเหลือ : ตัน [ ] ภาพถ่ายเอกสารการจัดการที่ลงนามครบถ้วนถูกต้อง

ส่วนที่ ๔ ผู้ก่อกำเนิดสรุปผลการจัดการ

คำรับรอง : ข้าพเจ้าขอรับรองว่าสิ่งปฏิกูลหรือวัสดุที่ไม่ใช้แล้วตามที่ระบุข้างต้น

[ ] ได้รับการจัดการแล้วเสร็จตามที่ได้รับอนุญาตแล้ว (ส่วนที่ ๓)

[ ] ได้รับการจัดการแล้วเสร็จตามที่ได้รับอนุญาตแล้ว (ส่วนที่ ๕)

[ ] ได้รับคืนจากผู้รับดำเนินการแล้ว (ส่วนที่ ๖)

[ ] ได้รับการจัดการแล้วเสร็จโดยผู้รับจัดการรายใหม่ตามที่ได้รับอนุญาตแล้ว (ส่วนที่ ๗)

ลงชื่อผู้ก่อกำเนิด : ลายมือชื่อ : วันที่ :

แบบ กจ.๒

เลขที่อ้างอิง 3-21-0169-107722-0-N

เอกสารแสดงการจัดการ (Manifest Form)

ส่วนที่ ๑ ผู้ก่อกำเนิด

ชื่อผู้ก่อกำเนิด : บริษัท ไทยโพลิเอททีลีน จำกัด	เลขทะเบียนโรงงาน : 72070001125406
สถานที่ตั้งโรงงาน : 271 หมู่ที่ 0 ถนน ตำบลมาบตาพุด อำเภอเมืองระยอง จังหวัดระยอง 21150	
เบอร์โทรติดต่อ :	เบอร์โทรติดต่อฉุกเฉิน :
ผู้ได้รับมอบหมายให้ขนส่งสิ่งปฏิกูลหรือวัสดุที่ไม่ใช้แล้ว :	

[redacted]

ส่วนที่ ๓ ผู้รับดำเนินการ

ชื่อผู้รับดำเนินการ : บริษัท เอสบี เอเชียพลาสท์ จำกัด	เลขทะเบียนโรงงาน (ถ้ามี) : 10210496025647
ส่วนที่ ๓/๑ คำรับรอง : ข้าพเจ้าขอรับรองว่าสิ่งปฏิกูลหรือวัสดุที่ไม่ใช้แล้ว ตามที่ระบุข้างต้นมาถึงสถานที่รับจัดการ ลงชื่อผู้รับดำเนินการ : ลายมือชื่อ :	ขนส่งจากจังหวัด : มายังจังหวัด : ใช้ระยะเวลา : วัน วันที่มาถึง : เวลาที่มาถึง :
ส่วนที่ ๓/๒ คำรับรอง : ข้าพเจ้าขอรับรองว่ารับจัดการสิ่งปฏิกูลหรือวัสดุที่ไม่ใช้แล้วตามที่ระบุข้างต้น ซึ่งมีการบรรจุ ติดป้าย หรือฉลากอย่างเหมาะสม ลงชื่อผู้รับดำเนินการ : ลายมือชื่อ : วันที่ :	ปริมาณที่รับมอบ : ตัน [ ] น้ำหนักชั่งจริง [ ] น้ำหนักประมาณการ วันที่รับมอบ : เวลาที่มอบ : [ ] ภาพถ่ายสิ่งปฏิกูลหรือวัสดุที่ไม่ใช้แล้ว และ/หรือ [ ] เอกสารแสดงลักษณะสำคัญของสิ่งปฏิกูลหรือวัสดุที่ไม่ใช้แล้ว
ส่วนที่ ๓/๓ คำรับรอง : ข้าพเจ้าขอรับรองว่าได้จัดการสิ่งปฏิกูลหรือวัสดุที่ไม่ใช้แล้ว ตามที่ระบุข้างต้นแล้วเสร็จตามที่ได้รับอนุญาต ลงชื่อผู้รับดำเนินการ : ลายมือชื่อ : วันที่ :	ปริมาณที่จัดการแล้วเสร็จ : ตัน วันที่จัดการแล้วเสร็จ : เวลาที่จัดการแล้วเสร็จ : ปริมาณคงเหลือ : ตัน [ ] ภาพถ่ายเอกสารการจัดการที่ลงนามครบถ้วนถูกต้อง

ส่วนที่ ๔ ผู้ก่อกำเนิดสรุปผลการจัดการ

คำรับรอง : ข้าพเจ้าขอรับรองว่าสิ่งปฏิกูลหรือวัสดุที่ไม่ใช้แล้วตามที่ระบุข้างต้น

[ ] ได้รับการจัดการแล้วเสร็จตามที่ได้รับอนุญาตแล้ว (ส่วนที่ ๓)

[ ] ได้รับการจัดการแล้วเสร็จตามที่ได้รับอนุญาตแล้ว (ส่วนที่ ๕)

[ ] ได้รับคืนจากผู้รับดำเนินการแล้ว (ส่วนที่ ๖)

[ ] ได้รับการจัดการแล้วเสร็จโดยผู้รับจัดการรายใหม่ตามที่ได้รับอนุญาตแล้ว (ส่วนที่ ๗)

ลงชื่อผู้ก่อกำเนิด : ลายมือชื่อ : วันที่ :

แบบ กอ.๒

เลขที่อ้างอิง 3-21-0169-118302-0-N

เอกสารแสดงการจัดการ (Manifest Form)

ส่วนที่ ๑ ผู้ก่อกำเนิด

ชื่อผู้ก่อกำเนิด : บริษัท ไทยโพลิเอททีลีน จำกัด | เลขทะเบียนโรงงาน : 72070001125406
สถานที่ตั้งโรงงาน : 271 หมู่ที่ 0 ถนน ตำบลมาบตาพุด อำเภอเมืองระยอง จังหวัดระยอง 21150
เบอร์โทรติดต่อ : | เบอร์โทรติดต่อฉุกเฉิน :

[redacted]

[ ] ผู้ก่อกำเนิดได้แนบภาพถ่ายเอกสารการจัดการที่มีการลงนามในส่วนที่ ๑ และส่วนที่ ๒ ครบถ้วนถูกต้องแล้ว

ส่วนที่ ๓ ผู้รับดำเนินการ

ชื่อผู้รับดำเนินการ : บริษัท ว.วิทยาวัสดุภัณฑ์ จำกัด | เลขทะเบียนโรงงาน (ถ้ามี) : 20210113225503

ส่วนที่ ๓/๑
คำรับรอง : ข้าพเจ้าขอรับรองว่าสิ่งปฏิกูลหรือวัสดุที่ไม่ใช้แล้ว ตามที่ระบุข้างต้นมาถึงสถานที่รับจัดการ
ลงชื่อผู้รับดำเนินการ : ลายมือชื่อ :
ขนส่งจากจังหวัด : มายังจังหวัด :
ใช้ระยะเวลา : วัน
วันที่มาถึง :
เวลาที่มาถึง :

ส่วนที่ ๓/๒
คำรับรอง : ข้าพเจ้าขอรับรองว่ารับจัดการสิ่งปฏิกูลหรือวัสดุที่ไม่ใช้แล้วตามที่ระบุข้างต้น ซึ่งมีการบรรจุ ติดป้าย หรือฉลากอย่างเหมาะสม
ลงชื่อผู้รับดำเนินการ : ลายมือชื่อ : วันที่ :
ปริมาณที่รับมอบ : ตัน
[ ] น้ำหนักชั่งจริง [ ] น้ำหนักประมาณการ
วันที่รับมอบ : เวลาที่มอบ :
[ ] ภาพถ่ายสิ่งปฏิกูลหรือวัสดุที่ไม่ใช้แล้ว และ/หรือ
[ ] เอกสารแสดงลักษณะสำคัญของสิ่งปฏิกูลหรือวัสดุที่ไม่ใช้แล้ว

ส่วนที่ ๓/๓
คำรับรอง : ข้าพเจ้าขอรับรองว่าได้จัดการสิ่งปฏิกูลหรือวัสดุที่ไม่ใช้แล้ว ตามที่ระบุข้างต้นแล้วเสร็จตามที่ได้รับอนุญาต
ลงชื่อผู้รับดำเนินการ : ลายมือชื่อ : วันที่ :
ปริมาณที่จัดการแล้วเสร็จ : ตัน
วันที่จัดการแล้วเสร็จ : เวลาที่จัดการแล้วเสร็จ :
ปริมาณคงเหลือ : ตัน
[ ] ภาพถ่ายเอกสารการจัดการที่ลงนามครบถ้วนถูกต้อง

ส่วนที่ ๔ ผู้ก่อกำเนิดสรุปผลการจัดการ

คำรับรอง : ข้าพเจ้าขอรับรองว่าสิ่งปฏิกูลหรือวัสดุที่ไม่ใช้แล้วตามที่ระบุข้างต้น
[ ] ได้รับการจัดการแล้วเสร็จตามที่ได้รับอนุญาตแล้ว (ส่วนที่ ๓)
[ ] ได้รับการจัดการแล้วเสร็จตามที่ได้รับอนุญาตแล้ว (ส่วนที่ ๕)
[ ] ได้รับคืนจากผู้รับดำเนินการแล้ว (ส่วนที่ ๖)
[ ] ได้รับการจัดการแล้วเสร็จโดยผู้รับจัดการรายใหม่ตามที่ได้รับอนุญาตแล้ว (ส่วนที่ ๗)
ลงชื่อผู้ก่อกำเนิด : ลายมือชื่อ : วันที่ :

แบบ กอ.๒

เลขที่อ้างอิง 3-21-0169-119948-0-N

เอกสารแสดงการจัดการ (Manifest Form)

ส่วนที่ ๑ ผู้ก่อกำเนิด

ชื่อผู้ก่อกำเนิด : บริษัท ไทยโพลิเอททีลีน จำกัด | เลขทะเบียนโรงงาน : 72070001125406
สถานที่ตั้งโรงงาน : 271 หมู่ที่ 0 ถนน ตำบลมาบตาพุด อำเภอเมืองระยอง จังหวัดระยอง 21150
เบอร์โทรติดต่อ : | เบอร์โทรติดต่อฉุกเฉิน :

[redacted]

[ ] ผู้ก่อกำเนิดได้แนบภาพถ่ายเอกสารการจัดการที่มีการลงนามในส่วนที่ ๑ และส่วนที่ ๒ ครบถ้วนถูกต้องแล้ว

ส่วนที่ ๓ ผู้รับดำเนินการ

ชื่อผู้รับดำเนินการ : บริษัท ว.วิทยาวัสดุภัณฑ์ จำกัด | เลขทะเบียนโรงงาน (ถ้ามี) : 20210113225503

ส่วนที่ ๓/๑
คำรับรอง : ข้าพเจ้าขอรับรองว่าสิ่งปฏิกูลหรือวัสดุที่ไม่ใช้แล้ว ตามที่ระบุข้างต้นมาถึงสถานที่รับจัดการ
ลงชื่อผู้รับดำเนินการ : ลายมือชื่อ :
ขนส่งจากจังหวัด : มายังจังหวัด :
ใช้ระยะเวลา : วัน
วันที่มาถึง :
เวลาที่มาถึง :

ส่วนที่ ๓/๒
คำรับรอง : ข้าพเจ้าขอรับรองว่ารับจัดการสิ่งปฏิกูลหรือวัสดุที่ไม่ใช้แล้วตามที่ระบุข้างต้น ซึ่งมีการบรรจุ ติดป้าย หรือฉลากอย่างเหมาะสม
ลงชื่อผู้รับดำเนินการ : ลายมือชื่อ : วันที่ :
ปริมาณที่รับมอบ : ตัน
[ ] น้ำหนักชั่งจริง [ ] น้ำหนักประมาณการ
วันที่รับมอบ : เวลาที่มอบ :
[ ] ภาพถ่ายสิ่งปฏิกูลหรือวัสดุที่ไม่ใช้แล้ว และ/หรือ
[ ] เอกสารแสดงลักษณะสำคัญของสิ่งปฏิกูลหรือวัสดุที่ไม่ใช้แล้ว

ส่วนที่ ๓/๓
คำรับรอง : ข้าพเจ้าขอรับรองว่าได้จัดการสิ่งปฏิกูลหรือวัสดุที่ไม่ใช้แล้ว ตามที่ระบุข้างต้นแล้วเสร็จตามที่ได้รับอนุญาต
ลงชื่อผู้รับดำเนินการ : ลายมือชื่อ : วันที่ :
ปริมาณที่จัดการแล้วเสร็จ : ตัน
วันที่จัดการแล้วเสร็จ : เวลาที่จัดการแล้วเสร็จ :
ปริมาณคงเหลือ : ตัน
[ ] ภาพถ่ายเอกสารการจัดการที่ลงนามครบถ้วนถูกต้อง

ส่วนที่ ๔ ผู้ก่อกำเนิดสรุปผลการจัดการ

คำรับรอง : ข้าพเจ้าขอรับรองว่าสิ่งปฏิกูลหรือวัสดุที่ไม่ใช้แล้วตามที่ระบุข้างต้น
[ ] ได้รับการจัดการแล้วเสร็จตามที่ได้รับอนุญาตแล้ว (ส่วนที่ ๓)
[ ] ได้รับการจัดการแล้วเสร็จตามที่ได้รับอนุญาตแล้ว (ส่วนที่ ๕)
[ ] ได้รับคืนจากผู้รับดำเนินการแล้ว (ส่วนที่ ๖)
[ ] ได้รับการจัดการแล้วเสร็จโดยผู้รับจัดการรายใหม่ตามที่ได้รับอนุญาตแล้ว (ส่วนที่ ๗)
ลงชื่อผู้ก่อกำเนิด : ลายมือชื่อ : วันที่ :

กนอ.ขจ.04

สำนักงานนิคมอุตสาหกรรมมาบตาพุด
(นิคมอุตสาหกรรมมาบตาพุด)
รายงานสรุปใบกำกับการขนส่ง (Manifest Form)

ขยะทั่วไป

ชื่อบริษัท ไทยโพลิเอททีลีน จำกัด Site 3
Manifest Form ทะเบียนโรงงานเลขที่ 72070001125406 ประจำเดือนมีนาคม 2569
ตามหนังสืออนุญาตนำสิ่งปฏิกูลหรือวัสดุที่ไม่ใช้แล้วออกนอกบริเวณโรงงาน

ลำดับ	ชื่อสิ่งปฏิกูลและขยะทั่วไป	จำนวนใบกำกับการขนส่ง	ปริมาณ (กิโลกรัม)	ผู้รับดำเนินการ
1	Plastic	2	13,360	บริษัท เจพี ฟอร์เวิร์ดเดอร์ จำกัด
2	Plastic	5	28,800	บริษัท เอสแอนด์เค อินเตอร์ เอ็นจิเนียริ่ง พลาสติก จำกัด
3	Plastic	1	9,000	บริษัท เอสพี เอเชียพลาสต์ จำกัด
4	Plastic	4	13,730	บริษัท ว.วิทยาวัสดุภัณฑ์ จำกัด
5	Oil Condensed (Off Spec.)	1	4,770	บริษัท เซอร์คูลาร์ พลาส จำกัด
6	Bigbag ถุงพลาสติก ฟิล์ม	1	520	บริษัท เทียนทำดี รีไซเคิล จำกัด
7	Bigbag ถุงพลาสติก ฟิล์ม	3	7,470	บริษัท เอสแอนด์เค อินเตอร์ เอ็นจิเนียริ่ง พลาสติก จำกัด
8	Bigbag ถุงพลาสติก ฟิล์ม	1	1,920	บริษัท ว.วิทยาวัสดุภัณฑ์ จำกัด
9	Bigbag ถุงพลาสติก ฟิล์ม	3	8,130	บริษัท แก้วกล้า รีไซเคิล จำกัด
	รวมทั้งสิ้น	21	87,700	

ผู้รับผิดชอบ
[redacted]
ตำแหน่ง ผู้จัดการ[redacted] and Governance
วันที่ 3 เมษายน 2569

หมายเหตุ : กำหนดหน่วยของปริมาณเป็นหน่วยเดียวกันคือ "กิโลกรัม" เท่านั้น เพื่อความสะดวกในการประมวลผล

รหัสเอกสาร IMCSA/RA 050

☒ รายงานประจำทุกเดือน (ภายในวันที่ 15 ของเดือนถัดไป) ฝปส. สนท.

แบบ กอ.๒

เลขที่อ้างอิง 3-21-0369-066363-0-N

เอกสารแสดงการจัดการ (Manifest Form)

ส่วนที่ ๑ ผู้ก่อกำเนิด

ชื่อผู้ก่อกำเนิด : บริษัท ไทยโพลิเอททีลีน จำกัด | เลขทะเบียนโรงงาน : 72070001125406
สถานที่ตั้งโรงงาน : 271 หมู่ที่ 0 ถนน ตำบลมาบตาพุด อำเภอเมืองระยอง จังหวัดระยอง 21150

[redacted]

ส่วนที่ ๓ ผู้รับดำเนินการ

ชื่อผู้รับดำเนินการ : บริษัท เจพี ฟอร์เวิร์ดเดอร์ จำกัด | เลขทะเบียนโรงงาน (ถ้ามี) : 10210800125463

ส่วนที่ ๓/๑
คำรับรอง : ข้าพเจ้าขอรับรองว่าสิ่งปฏิกูลหรือวัสดุที่ไม่ใช้แล้ว ตามที่ระบุข้างต้นมาถึงสถานที่รับจัดการ
ลงชื่อผู้รับดำเนินการ : ลายมือชื่อ :
ขนส่งจากจังหวัด : มายังจังหวัด :
ใช้ระยะเวลา : วัน
วันที่มาถึง :
เวลาที่มาถึง :

ส่วนที่ ๓/๒
คำรับรอง : ข้าพเจ้าขอรับรองว่ารับจัดการสิ่งปฏิกูลหรือวัสดุที่ไม่ใช้แล้วตามที่ระบุข้างต้น ซึ่งมีการบรรจุ ติดป้าย หรือฉลากอย่างเหมาะสม
ลงชื่อผู้รับดำเนินการ : ลายมือชื่อ : วันที่ :
ปริมาณที่รับมอบ : ตัน
[ ] น้ำหนักชั่งจริง [ ] น้ำหนักประมาณการ
วันที่รับมอบ : เวลาที่มอบ :
[ ] ภาพถ่ายสิ่งปฏิกูลหรือวัสดุที่ไม่ใช้แล้ว และ/หรือ
[ ] เอกสารแสดงลักษณะสำคัญของสิ่งปฏิกูลหรือวัสดุที่ไม่ใช้แล้ว

ส่วนที่ ๓/๓
คำรับรอง : ข้าพเจ้าขอรับรองว่าได้จัดการสิ่งปฏิกูลหรือวัสดุที่ไม่ใช้แล้ว ตามที่ระบุข้างต้นแล้วเสร็จตามที่ได้รับอนุญาต
ลงชื่อผู้รับดำเนินการ : ลายมือชื่อ : วันที่ :
ปริมาณที่จัดการแล้วเสร็จ : ตัน
วันที่จัดการแล้วเสร็จ : เวลาที่จัดการแล้วเสร็จ :
ปริมาณคงเหลือ : ตัน
[ ] ภาพถ่ายเอกสารการจัดการที่ลงนามครบถ้วนถูกต้อง

ส่วนที่ ๔ ผู้ก่อกำเนิดสรุปผลการจัดการ

คำรับรอง : ข้าพเจ้าขอรับรองว่าสิ่งปฏิกูลหรือวัสดุที่ไม่ใช้แล้วตามที่ระบุข้างต้น
[ ] ได้รับการจัดการแล้วเสร็จตามที่ได้รับอนุญาตแล้ว (ส่วนที่ ๓)
[ ] ได้รับการจัดการแล้วเสร็จตามที่ได้รับอนุญาตแล้ว (ส่วนที่ ๕)
[ ] ได้รับคืนจากผู้รับดำเนินการแล้ว (ส่วนที่ ๖)
[ ] ได้รับการจัดการแล้วเสร็จโดยผู้รับจัดการรายใหม่ตามที่ได้รับอนุญาตแล้ว (ส่วนที่ ๗)
ลงชื่อผู้ก่อกำเนิด : ลายมือชื่อ : วันที่ :

แบบ กจ.๒

เลขที่อ้างอิง 3-21-0369-140480-0-N

เอกสารแสดงการจัดการ (Manifest Form)

ส่วนที่ ๑ ผู้ก่อกำเนิด

ชื่อผู้ก่อกำเนิด : บริษัท ไทยโพลิเอททีลีน จำกัด	เลขทะเบียนโรงงาน : 72070001125406
สถานที่ตั้งโรงงาน : 271 หมู่ที่ 0 ถนน ตำบลมาบตาพุด อำเภอเมืองระยอง จังหวัดระยอง 21150	
เบอร์โทรติดต่อ :	เบอร์โทรติดต่อฉุกเฉิน :

[redacted]

[ ] ผู้ก่อกำเนิดได้แนบภาพถ่ายเอกสารการจัดการที่มีการลงนามในส่วนที่ ๑ และส่วนที่ ๒ ครบถ้วนถูกต้องแล้ว

ส่วนที่ ๓ ผู้รับดำเนินการ

ชื่อผู้รับดำเนินการ : บริษัท เจพี ฟอร์เวิร์ดเดอร์ จำกัด	เลขทะเบียนโรงงาน (ถ้ามี) : 10210800125463
ส่วนที่ ๓/๑ คำรับรอง : ข้าพเจ้าขอรับรองว่าสิ่งปฏิกูลหรือวัสดุที่ไม่ใช้แล้ว ตามที่ระบุข้างต้นมาถึงสถานที่รับจัดการ ลงชื่อผู้รับดำเนินการ : ลายมือชื่อ :	ขนส่งจากจังหวัด : มายังจังหวัด : ใช้ระยะเวลา : วัน วันที่มาถึง : เวลาที่มาถึง :
ส่วนที่ ๓/๒ คำรับรอง : ข้าพเจ้าขอรับรองว่ารับจัดการสิ่งปฏิกูลหรือวัสดุที่ไม่ใช้แล้วตามที่ระบุข้างต้น ซึ่งมีการบรรจุ ติดป้าย หรือฉลากอย่างเหมาะสม ลงชื่อผู้รับดำเนินการ : ลายมือชื่อ : วันที่ :	ปริมาณที่รับมอบ : ตัน [ ] น้ำหนักชั่งจริง [ ] น้ำหนักประมาณการ วันที่รับมอบ : เวลาที่มอบ : [ ] ภาพถ่ายสิ่งปฏิกูลหรือวัสดุที่ไม่ใช้แล้ว และ/หรือ [ ] เอกสารแสดงลักษณะสำคัญของสิ่งปฏิกูลหรือวัสดุที่ไม่ใช้แล้ว
ส่วนที่ ๓/๓ คำรับรอง : ข้าพเจ้าขอรับรองว่าได้จัดการสิ่งปฏิกูลหรือวัสดุที่ไม่ใช้แล้ว ตามที่ระบุข้างต้นแล้วเสร็จตามที่ได้รับอนุญาต ลงชื่อผู้รับดำเนินการ : ลายมือชื่อ : วันที่ :	ปริมาณที่จัดการแล้วเสร็จ : ตัน วันที่จัดการแล้วเสร็จ : เวลาที่จัดการแล้วเสร็จ : ปริมาณคงเหลือ : ตัน [ ] ภาพถ่ายเอกสารการจัดการที่ลงนามครบถ้วนถูกต้อง

ส่วนที่ ๔ ผู้ก่อกำเนิดสรุปผลการจัดการ

คำรับรอง : ข้าพเจ้าขอรับรองว่าสิ่งปฏิกูลหรือวัสดุที่ไม่ใช้แล้วตามที่ระบุข้างต้น
[ ] ได้รับการจัดการแล้วเสร็จตามที่ได้รับอนุญาตแล้ว (ส่วนที่ ๓)
[ ] ได้รับการจัดการแล้วเสร็จตามที่ได้รับอนุญาตแล้ว (ส่วนที่ ๕)
[ ] ได้รับคืนจากผู้รับดำเนินการแล้ว (ส่วนที่ ๖)
[ ] ได้รับการจัดการแล้วเสร็จโดยผู้รับจัดการรายใหม่ตามที่ได้รับอนุญาตแล้ว (ส่วนที่ ๗)
ลงชื่อผู้ก่อกำเนิด : ลายมือชื่อ : วันที่ :

แบบ กจ.๒

เลขที่อ้างอิง 3-21-0369-140863-0-N

เอกสารแสดงการจัดการ (Manifest Form)

ส่วนที่ ๑ ผู้ก่อกำเนิด

ชื่อผู้ก่อกำเนิด : บริษัท ไทยโพลิเอททีลีน จำกัด	เลขทะเบียนโรงงาน : 72070001125406
สถานที่ตั้งโรงงาน : 271 หมู่ที่ 0 ถนน ตำบลมาบตาพุด อำเภอเมืองระยอง จังหวัดระยอง 21150	
เบอร์โทรติดต่อ :	เบอร์โทรติดต่อฉุกเฉิน :

[redacted]

[ ] ผู้ก่อกำเนิดได้แนบภาพถ่ายเอกสารการจัดการที่มีการลงนามในส่วนที่ ๑ และส่วนที่ ๒ ครบถ้วนถูกต้องแล้ว

ส่วนที่ ๓ ผู้รับดำเนินการ

ชื่อผู้รับดำเนินการ : บริษัท เอเอสเค อินเตอร์ เอ็นจิเนียริ่ง พลาสติก จำกัด	เลขทะเบียนโรงงาน (ถ้ามี) : 10210002025511
ส่วนที่ ๓/๑ คำรับรอง : ข้าพเจ้าขอรับรองว่าสิ่งปฏิกูลหรือวัสดุที่ไม่ใช้แล้ว ตามที่ระบุข้างต้นมาถึงสถานที่รับจัดการ ลงชื่อผู้รับดำเนินการ : ลายมือชื่อ :	ขนส่งจากจังหวัด : มายังจังหวัด : ใช้ระยะเวลา : วัน วันที่มาถึง : เวลาที่มาถึง :
ส่วนที่ ๓/๒ คำรับรอง : ข้าพเจ้าขอรับรองว่ารับจัดการสิ่งปฏิกูลหรือวัสดุที่ไม่ใช้แล้วตามที่ระบุข้างต้น ซึ่งมีการบรรจุ ติดป้าย หรือฉลากอย่างเหมาะสม ลงชื่อผู้รับดำเนินการ : ลายมือชื่อ : วันที่ :	ปริมาณที่รับมอบ : ตัน [ ] น้ำหนักชั่งจริง [ ] น้ำหนักประมาณการ วันที่รับมอบ : เวลาที่มอบ : [ ] ภาพถ่ายสิ่งปฏิกูลหรือวัสดุที่ไม่ใช้แล้ว และ/หรือ [ ] เอกสารแสดงลักษณะสำคัญของสิ่งปฏิกูลหรือวัสดุที่ไม่ใช้แล้ว
ส่วนที่ ๓/๓ คำรับรอง : ข้าพเจ้าขอรับรองว่าได้จัดการสิ่งปฏิกูลหรือวัสดุที่ไม่ใช้แล้ว ตามที่ระบุข้างต้นแล้วเสร็จตามที่ได้รับอนุญาต ลงชื่อผู้รับดำเนินการ : ลายมือชื่อ : วันที่ :	ปริมาณที่จัดการแล้วเสร็จ : ตัน วันที่จัดการแล้วเสร็จ : เวลาที่จัดการแล้วเสร็จ : ปริมาณคงเหลือ : ตัน [ ] ภาพถ่ายเอกสารการจัดการที่ลงนามครบถ้วนถูกต้อง

ส่วนที่ ๔ ผู้ก่อกำเนิดสรุปผลการจัดการ

คำรับรอง : ข้าพเจ้าขอรับรองว่าสิ่งปฏิกูลหรือวัสดุที่ไม่ใช้แล้วตามที่ระบุข้างต้น
[ ] ได้รับการจัดการแล้วเสร็จตามที่ได้รับอนุญาตแล้ว (ส่วนที่ ๓)
[ ] ได้รับการจัดการแล้วเสร็จตามที่ได้รับอนุญาตแล้ว (ส่วนที่ ๕)
[ ] ได้รับคืนจากผู้รับดำเนินการแล้ว (ส่วนที่ ๖)
[ ] ได้รับการจัดการแล้วเสร็จโดยผู้รับจัดการรายใหม่ตามที่ได้รับอนุญาตแล้ว (ส่วนที่ ๗)
ลงชื่อผู้ก่อกำเนิด : ลายมือชื่อ : วันที่ :

แบบ กจ.๒

เลขที่อ้างอิง 3-21-0369-135122-0-N

เอกสารแสดงการจัดการ (Manifest Form)

ส่วนที่ ๑ ผู้ก่อกำเนิด

ชื่อผู้ก่อกำเนิด : บริษัท ไทยโพลิเอททีลีน จำกัด	เลขทะเบียนโรงงาน : 72070001125406
สถานที่ตั้งโรงงาน : 271 หมู่ที่ 0 ถนน ตำบลมาบตาพุด อำเภอเมืองระยอง จังหวัดระยอง 21150	
เบอร์โทรติดต่อ :	เบอร์โทรติดต่อฉุกเฉิน :

[redacted]

[ ] ผู้ก่อกำเนิดได้แนบภาพถ่ายเอกสารการจัดการที่มีการลงนามในส่วนที่ ๑ และส่วนที่ ๒ ครบถ้วนถูกต้องแล้ว

ส่วนที่ ๓ ผู้รับดำเนินการ

ชื่อผู้รับดำเนินการ : บริษัท เอเอสเค อินเตอร์ เอ็นจิเนียริ่ง พลาสติก จำกัด	เลขทะเบียนโรงงาน (ถ้ามี) : 10210002025511
ส่วนที่ ๓/๑ คำรับรอง : ข้าพเจ้าขอรับรองว่าสิ่งปฏิกูลหรือวัสดุที่ไม่ใช้แล้ว ตามที่ระบุข้างต้นมาถึงสถานที่รับจัดการ ลงชื่อผู้รับดำเนินการ : ลายมือชื่อ :	ขนส่งจากจังหวัด : มายังจังหวัด : ใช้ระยะเวลา : วัน วันที่มาถึง : เวลาที่มาถึง :
ส่วนที่ ๓/๒ คำรับรอง : ข้าพเจ้าขอรับรองว่ารับจัดการสิ่งปฏิกูลหรือวัสดุที่ไม่ใช้แล้วตามที่ระบุข้างต้น ซึ่งมีการบรรจุ ติดป้าย หรือฉลากอย่างเหมาะสม ลงชื่อผู้รับดำเนินการ : ลายมือชื่อ : วันที่ :	ปริมาณที่รับมอบ : ตัน [ ] น้ำหนักชั่งจริง [ ] น้ำหนักประมาณการ วันที่รับมอบ : เวลาที่มอบ : [ ] ภาพถ่ายสิ่งปฏิกูลหรือวัสดุที่ไม่ใช้แล้ว และ/หรือ [ ] เอกสารแสดงลักษณะสำคัญของสิ่งปฏิกูลหรือวัสดุที่ไม่ใช้แล้ว
ส่วนที่ ๓/๓ คำรับรอง : ข้าพเจ้าขอรับรองว่าได้จัดการสิ่งปฏิกูลหรือวัสดุที่ไม่ใช้แล้ว ตามที่ระบุข้างต้นแล้วเสร็จตามที่ได้รับอนุญาต ลงชื่อผู้รับดำเนินการ : ลายมือชื่อ : วันที่ :	ปริมาณที่จัดการแล้วเสร็จ : ตัน วันที่จัดการแล้วเสร็จ : เวลาที่จัดการแล้วเสร็จ : ปริมาณคงเหลือ : ตัน [ ] ภาพถ่ายเอกสารการจัดการที่ลงนามครบถ้วนถูกต้อง

ส่วนที่ ๔ ผู้ก่อกำเนิดสรุปผลการจัดการ

คำรับรอง : ข้าพเจ้าขอรับรองว่าสิ่งปฏิกูลหรือวัสดุที่ไม่ใช้แล้วตามที่ระบุข้างต้น
[ ] ได้รับการจัดการแล้วเสร็จตามที่ได้รับอนุญาตแล้ว (ส่วนที่ ๓)
[ ] ได้รับการจัดการแล้วเสร็จตามที่ได้รับอนุญาตแล้ว (ส่วนที่ ๕)
[ ] ได้รับคืนจากผู้รับดำเนินการแล้ว (ส่วนที่ ๖)
[ ] ได้รับการจัดการแล้วเสร็จโดยผู้รับจัดการรายใหม่ตามที่ได้รับอนุญาตแล้ว (ส่วนที่ ๗)
ลงชื่อผู้ก่อกำเนิด : ลายมือชื่อ : วันที่ :

แบบ กจ.๒

เลขที่อ้างอิง 3-21-0369-129324-0-N

เอกสารแสดงการจัดการ (Manifest Form)

ส่วนที่ ๑ ผู้ก่อกำเนิด

ชื่อผู้ก่อกำเนิด : บริษัท ไทยโพลิเอททีลีน จำกัด	เลขทะเบียนโรงงาน : 72070001125406
สถานที่ตั้งโรงงาน : 271 หมู่ที่ 0 ถนน ตำบลมาบตาพุด อำเภอเมืองระยอง จังหวัดระยอง 21150	
เบอร์โทรติดต่อ :	เบอร์โทรติดต่อฉุกเฉิน :

[redacted]

ส่วนที่ ๓ ผู้รับดำเนินการ

ชื่อผู้รับดำเนินการ : บริษัท เอเอสเค อินเตอร์ เอ็นจิเนียริ่ง พลาสติก จำกัด	เลขทะเบียนโรงงาน (ถ้ามี) : 10210002025511
ส่วนที่ ๓/๑ คำรับรอง : ข้าพเจ้าขอรับรองว่าสิ่งปฏิกูลหรือวัสดุที่ไม่ใช้แล้ว ตามที่ระบุข้างต้นมาถึงสถานที่รับจัดการ ลงชื่อผู้รับดำเนินการ : ลายมือชื่อ :	ขนส่งจากจังหวัด : มายังจังหวัด : ใช้ระยะเวลา : วัน วันที่มาถึง : เวลาที่มาถึง :
ส่วนที่ ๓/๒ คำรับรอง : ข้าพเจ้าขอรับรองว่ารับจัดการสิ่งปฏิกูลหรือวัสดุที่ไม่ใช้แล้วตามที่ระบุข้างต้น ซึ่งมีการบรรจุ ติดป้าย หรือฉลากอย่างเหมาะสม ลงชื่อผู้รับดำเนินการ : ลายมือชื่อ : วันที่ :	ปริมาณที่รับมอบ : ตัน [ ] น้ำหนักชั่งจริง [ ] น้ำหนักประมาณการ วันที่รับมอบ : เวลาที่มอบ : [ ] ภาพถ่ายสิ่งปฏิกูลหรือวัสดุที่ไม่ใช้แล้ว และ/หรือ [ ] เอกสารแสดงลักษณะสำคัญของสิ่งปฏิกูลหรือวัสดุที่ไม่ใช้แล้ว
ส่วนที่ ๓/๓ คำรับรอง : ข้าพเจ้าขอรับรองว่าได้จัดการสิ่งปฏิกูลหรือวัสดุที่ไม่ใช้แล้ว ตามที่ระบุข้างต้นแล้วเสร็จตามที่ได้รับอนุญาต ลงชื่อผู้รับดำเนินการ : ลายมือชื่อ : วันที่ :	ปริมาณที่จัดการแล้วเสร็จ : ตัน วันที่จัดการแล้วเสร็จ : เวลาที่จัดการแล้วเสร็จ : ปริมาณคงเหลือ : ตัน [ ] ภาพถ่ายเอกสารการจัดการที่ลงนามครบถ้วนถูกต้อง

ส่วนที่ ๔ ผู้ก่อกำเนิดสรุปผลการจัดการ

คำรับรอง : ข้าพเจ้าขอรับรองว่าสิ่งปฏิกูลหรือวัสดุที่ไม่ใช้แล้วตามที่ระบุข้างต้น
[ ] ได้รับการจัดการแล้วเสร็จตามที่ได้รับอนุญาตแล้ว (ส่วนที่ ๓)
[ ] ได้รับการจัดการแล้วเสร็จตามที่ได้รับอนุญาตแล้ว (ส่วนที่ ๕)
[ ] ได้รับคืนจากผู้รับดำเนินการแล้ว (ส่วนที่ ๖)
[ ] ได้รับการจัดการแล้วเสร็จโดยผู้รับจัดการรายใหม่ตามที่ได้รับอนุญาตแล้ว (ส่วนที่ ๗)
ลงชื่อผู้ก่อกำเนิด : ลายมือชื่อ : วันที่ :

แบบ กอ.๒

เลขที่อ้างอิง 3-21-0369-112853-0-N

เอกสารแสดงการจัดการ (Manifest Form)

ส่วนที่ ๑ ผู้ก่อกำเนิด

ชื่อผู้ก่อกำเนิด : บริษัท ไทยโพลิเอททีลีน จำกัด เลขทะเบียนโรงงาน : 72070001125406

สถานที่ตั้งโรงงาน : 271 หมู่ที่ 0 ถนน ตำบลมาบตาพุด อำเภอเมืองระยอง จังหวัดระยอง 21150

[redacted]

[ ] ผู้ก่อกำเนิดได้แนบภาพถ่ายเอกสารการจัดการที่มีการลงนามในส่วนที่ ๑ และส่วนที่ ๒ ครบถ้วนถูกต้องแล้ว

ส่วนที่ ๓ ผู้รับดำเนินการ

ชื่อผู้รับดำเนินการ : บริษัท เอเอสเค อินเตอร์ เอ็นจิเนียริ่ง พลาสติก จำกัด เลขทะเบียนโรงงาน (ถ้ามี) : 10210002025511

ส่วนที่ ๓/๑ คำรับรอง : ข้าพเจ้าขอรับรองว่าสิ่งปฏิกูลหรือวัสดุที่ไม่ใช้แล้ว ตามที่ระบุข้างต้นมาถึงสถานที่รับจัดการ ลงชื่อผู้รับดำเนินการ : ลายมือชื่อ :	ขนส่งจากจังหวัด : มายังจังหวัด : ใช้ระยะเวลา : วัน วันที่มาถึง : เวลาที่มาถึง :
ส่วนที่ ๓/๒ คำรับรอง : ข้าพเจ้าขอรับรองว่ารับจัดการสิ่งปฏิกูลหรือวัสดุที่ไม่ใช้แล้วตามที่ระบุข้างต้น ซึ่งมีการบรรจุ ติดป้าย หรือฉลากอย่างเหมาะสม ลงชื่อผู้รับดำเนินการ : ลายมือชื่อ : วันที่ :	ปริมาณที่รับมอบ : ตัน [ ] น้ำหนักชั่งจริง [ ] น้ำหนักประมาณการ วันที่รับมอบ : เวลาที่มอบ : [ ] ภาพถ่ายสิ่งปฏิกูลหรือวัสดุที่ไม่ใช้แล้ว และ/หรือ [ ] เอกสารแสดงลักษณะสำคัญของสิ่งปฏิกูลหรือวัสดุที่ไม่ใช้แล้ว
ส่วนที่ ๓/๓ คำรับรอง : ข้าพเจ้าขอรับรองว่าได้จัดการสิ่งปฏิกูลหรือวัสดุที่ไม่ใช้แล้ว ตามที่ระบุข้างต้นแล้วเสร็จตามที่ได้รับอนุญาต ลงชื่อผู้รับดำเนินการ : ลายมือชื่อ : วันที่ :	ปริมาณที่จัดการแล้วเสร็จ : ตัน วันที่จัดการแล้วเสร็จ : เวลาที่จัดการแล้วเสร็จ : ปริมาณคงเหลือ : ตัน [ ] ภาพถ่ายเอกสารการจัดการที่ลงนามครบถ้วนถูกต้อง

ส่วนที่ ๔ ผู้ก่อกำเนิดสรุปผลการจัดการ

คำรับรอง : ข้าพเจ้าขอรับรองว่าสิ่งปฏิกูลหรือวัสดุที่ไม่ใช้แล้วตามที่ระบุข้างต้น

[ ] ได้รับการจัดการแล้วเสร็จตามที่ได้รับอนุญาตแล้ว (ส่วนที่ ๓)

[ ] ได้รับการจัดการแล้วเสร็จตามที่ได้รับอนุญาตแล้ว (ส่วนที่ ๕)

[ ] ได้รับคืนจากผู้รับดำเนินการแล้ว (ส่วนที่ ๖)

[ ] ได้รับการจัดการแล้วเสร็จโดยผู้รับจัดการรายใหม่ตามที่ได้รับอนุญาตแล้ว (ส่วนที่ ๗)

ลงชื่อผู้ก่อกำเนิด : ลายมือชื่อ : วันที่ :

แบบ กอ.๒

เลขที่อ้างอิง 3-21-0369-076122-0-N

เอกสารแสดงการจัดการ (Manifest Form)

ส่วนที่ ๑ ผู้ก่อกำเนิด

ชื่อผู้ก่อกำเนิด : บริษัท ไทยโพลิเอททีลีน จำกัด เลขทะเบียนโรงงาน : 72070001125406

สถานที่ตั้งโรงงาน : 271 หมู่ที่ 0 ถนน ตำบลมาบตาพุด อำเภอเมืองระยอง จังหวัดระยอง 21150

[redacted]

[ ] ผู้ก่อกำเนิดได้แนบภาพถ่ายเอกสารการจัดการที่มีการลงนามในส่วนที่ ๑ และส่วนที่ ๒ ครบถ้วนถูกต้องแล้ว

ส่วนที่ ๓ ผู้รับดำเนินการ

ชื่อผู้รับดำเนินการ : บริษัท เอเอสเค อินเตอร์ เอ็นจิเนียริ่ง พลาสติก จำกัด เลขทะเบียนโรงงาน (ถ้ามี) : 10210002025511

ส่วนที่ ๓/๑ คำรับรอง : ข้าพเจ้าขอรับรองว่าสิ่งปฏิกูลหรือวัสดุที่ไม่ใช้แล้ว ตามที่ระบุข้างต้นมาถึงสถานที่รับจัดการ ลงชื่อผู้รับดำเนินการ : ลายมือชื่อ :	ขนส่งจากจังหวัด : มายังจังหวัด : ใช้ระยะเวลา : วัน วันที่มาถึง : เวลาที่มาถึง :
ส่วนที่ ๓/๒ คำรับรอง : ข้าพเจ้าขอรับรองว่ารับจัดการสิ่งปฏิกูลหรือวัสดุที่ไม่ใช้แล้วตามที่ระบุข้างต้น ซึ่งมีการบรรจุ ติดป้าย หรือฉลากอย่างเหมาะสม ลงชื่อผู้รับดำเนินการ : ลายมือชื่อ : วันที่ :	ปริมาณที่รับมอบ : ตัน [ ] น้ำหนักชั่งจริง [ ] น้ำหนักประมาณการ วันที่รับมอบ : เวลาที่มอบ : [ ] ภาพถ่ายสิ่งปฏิกูลหรือวัสดุที่ไม่ใช้แล้ว และ/หรือ [ ] เอกสารแสดงลักษณะสำคัญของสิ่งปฏิกูลหรือวัสดุที่ไม่ใช้แล้ว
ส่วนที่ ๓/๓ คำรับรอง : ข้าพเจ้าขอรับรองว่าได้จัดการสิ่งปฏิกูลหรือวัสดุที่ไม่ใช้แล้ว ตามที่ระบุข้างต้นแล้วเสร็จตามที่ได้รับอนุญาต ลงชื่อผู้รับดำเนินการ : ลายมือชื่อ : วันที่ :	ปริมาณที่จัดการแล้วเสร็จ : ตัน วันที่จัดการแล้วเสร็จ : เวลาที่จัดการแล้วเสร็จ : ปริมาณคงเหลือ : ตัน [ ] ภาพถ่ายเอกสารการจัดการที่ลงนามครบถ้วนถูกต้อง

ส่วนที่ ๔ ผู้ก่อกำเนิดสรุปผลการจัดการ

คำรับรอง : ข้าพเจ้าขอรับรองว่าสิ่งปฏิกูลหรือวัสดุที่ไม่ใช้แล้วตามที่ระบุข้างต้น

[ ] ได้รับการจัดการแล้วเสร็จตามที่ได้รับอนุญาตแล้ว (ส่วนที่ ๓)

[ ] ได้รับการจัดการแล้วเสร็จตามที่ได้รับอนุญาตแล้ว (ส่วนที่ ๕)

[ ] ได้รับคืนจากผู้รับดำเนินการแล้ว (ส่วนที่ ๖)

[ ] ได้รับการจัดการแล้วเสร็จโดยผู้รับจัดการรายใหม่ตามที่ได้รับอนุญาตแล้ว (ส่วนที่ ๗)

ลงชื่อผู้ก่อกำเนิด : ลายมือชื่อ : วันที่ :

แบบ กอ.๒

เลขที่อ้างอิง 3-21-0369-054545-0-N

เอกสารแสดงการจัดการ (Manifest Form)

ส่วนที่ ๑ ผู้ก่อกำเนิด

ชื่อผู้ก่อกำเนิด : บริษัท ไทยโพลิเอททีลีน จำกัด เลขทะเบียนโรงงาน : 72070001125406

สถานที่ตั้งโรงงาน : 271 หมู่ที่ 0 ถนน ตำบลมาบตาพุด อำเภอเมืองระยอง จังหวัดระยอง 21150

เบอร์โทรติดต่อ : เบอร์โทรติดต่อฉุกเฉิน :

[redacted]

ส่วนที่ ๓ ผู้รับดำเนินการ

ชื่อผู้รับดำเนินการ : บริษัท เอสพี เอเชียพลาสท์ จำกัด เลขทะเบียนโรงงาน (ถ้ามี) : 10210496025647

ส่วนที่ ๓/๑ คำรับรอง : ข้าพเจ้าขอรับรองว่าสิ่งปฏิกูลหรือวัสดุที่ไม่ใช้แล้ว ตามที่ระบุข้างต้นมาถึงสถานที่รับจัดการ ลงชื่อผู้รับดำเนินการ : ลายมือชื่อ :	ขนส่งจากจังหวัด : มายังจังหวัด : ใช้ระยะเวลา : วัน วันที่มาถึง : เวลาที่มาถึง :
ส่วนที่ ๓/๒ คำรับรอง : ข้าพเจ้าขอรับรองว่ารับจัดการสิ่งปฏิกูลหรือวัสดุที่ไม่ใช้แล้วตามที่ระบุข้างต้น ซึ่งมีการบรรจุ ติดป้าย หรือฉลากอย่างเหมาะสม ลงชื่อผู้รับดำเนินการ : ลายมือชื่อ : วันที่ :	ปริมาณที่รับมอบ : ตัน [ ] น้ำหนักชั่งจริง [ ] น้ำหนักประมาณการ วันที่รับมอบ : เวลาที่มอบ : [ ] ภาพถ่ายสิ่งปฏิกูลหรือวัสดุที่ไม่ใช้แล้ว และ/หรือ [ ] เอกสารแสดงลักษณะสำคัญของสิ่งปฏิกูลหรือวัสดุที่ไม่ใช้แล้ว
ส่วนที่ ๓/๓ คำรับรอง : ข้าพเจ้าขอรับรองว่าได้จัดการสิ่งปฏิกูลหรือวัสดุที่ไม่ใช้แล้ว ตามที่ระบุข้างต้นแล้วเสร็จตามที่ได้รับอนุญาต ลงชื่อผู้รับดำเนินการ : ลายมือชื่อ : วันที่ :	ปริมาณที่จัดการแล้วเสร็จ : ตัน วันที่จัดการแล้วเสร็จ : เวลาที่จัดการแล้วเสร็จ : ปริมาณคงเหลือ : ตัน [ ] ภาพถ่ายเอกสารการจัดการที่ลงนามครบถ้วนถูกต้อง

ส่วนที่ ๔ ผู้ก่อกำเนิดสรุปผลการจัดการ

คำรับรอง : ข้าพเจ้าขอรับรองว่าสิ่งปฏิกูลหรือวัสดุที่ไม่ใช้แล้วตามที่ระบุข้างต้น

[ ] ได้รับการจัดการแล้วเสร็จตามที่ได้รับอนุญาตแล้ว (ส่วนที่ ๓)

[ ] ได้รับการจัดการแล้วเสร็จตามที่ได้รับอนุญาตแล้ว (ส่วนที่ ๕)

[ ] ได้รับคืนจากผู้รับดำเนินการแล้ว (ส่วนที่ ๖)

[ ] ได้รับการจัดการแล้วเสร็จโดยผู้รับจัดการรายใหม่ตามที่ได้รับอนุญาตแล้ว (ส่วนที่ ๗)

ลงชื่อผู้ก่อกำเนิด : ลายมือชื่อ : วันที่ :

แบบ กอ.๒

เลขที่อ้างอิง 3-21-0369-047039-0-N

เอกสารแสดงการจัดการ (Manifest Form)

ส่วนที่ ๑ ผู้ก่อกำเนิด

ชื่อผู้ก่อกำเนิด : บริษัท ไทยโพลิเอททีลีน จำกัด เลขทะเบียนโรงงาน : 72070001125406

สถานที่ตั้งโรงงาน : 271 หมู่ที่ 0 ถนน ตำบลมาบตาพุด อำเภอเมืองระยอง จังหวัดระยอง 21150

เบอร์โทรติดต่อ : เบอร์โทรติดต่อฉุกเฉิน :

[redacted]

ส่วนที่ ๓ ผู้รับดำเนินการ

ชื่อผู้รับดำเนินการ : บริษัท ว.วิทยาวัสดุภัณฑ์ จำกัด เลขทะเบียนโรงงาน (ถ้ามี) : 20210113225503

ส่วนที่ ๓/๑ คำรับรอง : ข้าพเจ้าขอรับรองว่าสิ่งปฏิกูลหรือวัสดุที่ไม่ใช้แล้ว ตามที่ระบุข้างต้นมาถึงสถานที่รับจัดการ ลงชื่อผู้รับดำเนินการ : ลายมือชื่อ :	ขนส่งจากจังหวัด : มายังจังหวัด : ใช้ระยะเวลา : วัน วันที่มาถึง : เวลาที่มาถึง :
ส่วนที่ ๓/๒ คำรับรอง : ข้าพเจ้าขอรับรองว่ารับจัดการสิ่งปฏิกูลหรือวัสดุที่ไม่ใช้แล้วตามที่ระบุข้างต้น ซึ่งมีการบรรจุ ติดป้าย หรือฉลากอย่างเหมาะสม ลงชื่อผู้รับดำเนินการ : ลายมือชื่อ : วันที่ :	ปริมาณที่รับมอบ : ตัน [ ] น้ำหนักชั่งจริง [ ] น้ำหนักประมาณการ วันที่รับมอบ : เวลาที่มอบ : [ ] ภาพถ่ายสิ่งปฏิกูลหรือวัสดุที่ไม่ใช้แล้ว และ/หรือ [ ] เอกสารแสดงลักษณะสำคัญของสิ่งปฏิกูลหรือวัสดุที่ไม่ใช้แล้ว
ส่วนที่ ๓/๓ คำรับรอง : ข้าพเจ้าขอรับรองว่าได้จัดการสิ่งปฏิกูลหรือวัสดุที่ไม่ใช้แล้ว ตามที่ระบุข้างต้นแล้วเสร็จตามที่ได้รับอนุญาต ลงชื่อผู้รับดำเนินการ : ลายมือชื่อ : วันที่ :	ปริมาณที่จัดการแล้วเสร็จ : ตัน วันที่จัดการแล้วเสร็จ : เวลาที่จัดการแล้วเสร็จ : ปริมาณคงเหลือ : ตัน [ ] ภาพถ่ายเอกสารการจัดการที่ลงนามครบถ้วนถูกต้อง

ส่วนที่ ๔ ผู้ก่อกำเนิดสรุปผลการจัดการ

คำรับรอง : ข้าพเจ้าขอรับรองว่าสิ่งปฏิกูลหรือวัสดุที่ไม่ใช้แล้วตามที่ระบุข้างต้น

[ ] ได้รับการจัดการแล้วเสร็จตามที่ได้รับอนุญาตแล้ว (ส่วนที่ ๓)

[ ] ได้รับการจัดการแล้วเสร็จตามที่ได้รับอนุญาตแล้ว (ส่วนที่ ๕)

[ ] ได้รับคืนจากผู้รับดำเนินการแล้ว (ส่วนที่ ๖)

[ ] ได้รับการจัดการแล้วเสร็จโดยผู้รับจัดการรายใหม่ตามที่ได้รับอนุญาตแล้ว (ส่วนที่ ๗)

ลงชื่อผู้ก่อกำเนิด : ลายมือชื่อ : วันที่ :

แบบ กจ.๒

เลขที่อ้างอิง 3-21-0369-014614-0-N

เอกสารแสดงการจัดการ (Manifest Form)	
ส่วนที่ ๑ ผู้ก่อกำเนิด	
ชื่อผู้ก่อกำเนิด : บริษัท ไทยโพลิเอททีลีน จำกัด	เลขทะเบียนโรงงาน : 72070001125406
สถานที่ตั้งโรงงาน : 271 หมู่ที่ 0 ถนน ตำบลมาบตาพุด อำเภอเมืองระยอง จังหวัดระยอง 21150	
เบอร์โทรติดต่อ :	เบอร์โทรติดต่อฉุกเฉิน :
[redacted]	
[ ] ผู้ก่อกำเนิดโดยแนบภาพถ่ายเอกสารการจัดการที่มีการลงนามในส่วนที่ ๑ และส่วนที่ ๒ ครบถ้วนถูกต้องแล้ว	
ส่วนที่ ๓ ผู้รับดำเนินการ	
ชื่อผู้รับดำเนินการ : บริษัท ว.วิทยาวัสดุภัณฑ์ จำกัด	เลขทะเบียนโรงงาน (ถ้ามี) : 20210113225503
ส่วนที่ ๓/๑ คำรับรอง : ข้าพเจ้าขอรับรองว่าสิ่งปฏิกูลหรือวัสดุที่ไม่ใช้แล้ว ตามที่ระบุข้างต้นมาถึงสถานที่รับจัดการ ลงชื่อผู้รับดำเนินการ : ลายมือชื่อ :	ขนส่งจากจังหวัด : มายังจังหวัด : ใช้ระยะเวลา : วัน วันที่มาถึง : เวลาที่มาถึง :
ส่วนที่ ๓/๒ คำรับรอง : ข้าพเจ้าขอรับรองว่ารับจัดการสิ่งปฏิกูลหรือวัสดุที่ไม่ใช้แล้วตามที่ระบุข้างต้น ซึ่งมีการบรรจุ ติดป้าย หรือฉลากอย่างเหมาะสม ลงชื่อผู้รับดำเนินการ : ลายมือชื่อ : วันที่ :	ปริมาณที่รับมอบ : ตัน [ ] น้ำหนักชั่งจริง [ ] น้ำหนักประมาณการ วันที่รับมอบ : เวลาที่มอบ : [ ] ภาพถ่ายสิ่งปฏิกูลหรือวัสดุที่ไม่ใช้แล้ว และ/หรือ [ ] เอกสารแสดงลักษณะสำคัญของสิ่งปฏิกูลหรือวัสดุที่ไม่ใช้แล้ว
ส่วนที่ ๓/๓ คำรับรอง : ข้าพเจ้าขอรับรองว่าได้จัดการสิ่งปฏิกูลหรือวัสดุที่ไม่ใช้แล้ว ตามที่ระบุข้างต้นแล้วเสร็จตามที่ได้รับอนุญาต ลงชื่อผู้รับดำเนินการ : ลายมือชื่อ : วันที่ :	ปริมาณที่จัดการแล้วเสร็จ : ตัน วันที่จัดการแล้วเสร็จ : เวลาที่จัดการแล้วเสร็จ : ปริมาณคงเหลือ : ตัน [ ] ภาพถ่ายเอกสารการจัดการที่ลงนามครบถ้วนถูกต้อง
ส่วนที่ ๔ ผู้ก่อกำเนิดสรุปผลการจัดการ	
คำรับรอง : ข้าพเจ้าขอรับรองว่าสิ่งปฏิกูลหรือวัสดุที่ไม่ใช้แล้วตามที่ระบุข้างต้น [ ] ได้รับการจัดการแล้วเสร็จตามที่ได้รับอนุญาตแล้ว (ส่วนที่ ๓) [ ] ได้รับการจัดการแล้วเสร็จตามที่ได้รับอนุญาตแล้ว (ส่วนที่ ๕) [ ] ได้รับคืนจากผู้รับดำเนินการแล้ว (ส่วนที่ ๖) [ ] ได้รับการจัดการแล้วเสร็จโดยผู้รับจัดการรายใหม่ตามที่ได้รับอนุญาตแล้ว (ส่วนที่ ๗) ลงชื่อผู้ก่อกำเนิด : ลายมือชื่อ : วันที่ :	

แบบ กจ.๒

เลขที่อ้างอิง 3-21-0369-099101-0-N

เอกสารแสดงการจัดการ (Manifest Form)	
ส่วนที่ ๑ ผู้ก่อกำเนิด	
ชื่อผู้ก่อกำเนิด : บริษัท ไทยโพลิเอททีลีน จำกัด	เลขทะเบียนโรงงาน : 72070001125406
สถานที่ตั้งโรงงาน : 271 หมู่ที่ 0 ถนน ตำบลมาบตาพุด อำเภอเมืองระยอง จังหวัดระยอง 21150	
เบอร์โทรติดต่อ :	เบอร์โทรติดต่อฉุกเฉิน :
[redacted]	
[ ] ผู้ก่อกำเนิดโดยแนบภาพถ่ายเอกสารการจัดการที่มีการลงนามในส่วนที่ ๑ และส่วนที่ ๒ ครบถ้วนถูกต้องแล้ว	
ส่วนที่ ๓ ผู้รับดำเนินการ	
ชื่อผู้รับดำเนินการ : บริษัท ว.วิทยาวัสดุภัณฑ์ จำกัด	เลขทะเบียนโรงงาน (ถ้ามี) : 20210113225503
ส่วนที่ ๓/๑ คำรับรอง : ข้าพเจ้าขอรับรองว่าสิ่งปฏิกูลหรือวัสดุที่ไม่ใช้แล้ว ตามที่ระบุข้างต้นมาถึงสถานที่รับจัดการ ลงชื่อผู้รับดำเนินการ : ลายมือชื่อ :	ขนส่งจากจังหวัด : มายังจังหวัด : ใช้ระยะเวลา : วัน วันที่มาถึง : เวลาที่มาถึง :
ส่วนที่ ๓/๒ คำรับรอง : ข้าพเจ้าขอรับรองว่ารับจัดการสิ่งปฏิกูลหรือวัสดุที่ไม่ใช้แล้วตามที่ระบุข้างต้น ซึ่งมีการบรรจุ ติดป้าย หรือฉลากอย่างเหมาะสม ลงชื่อผู้รับดำเนินการ : ลายมือชื่อ : วันที่ :	ปริมาณที่รับมอบ : ตัน [ ] น้ำหนักชั่งจริง [ ] น้ำหนักประมาณการ วันที่รับมอบ : เวลาที่มอบ : [ ] ภาพถ่ายสิ่งปฏิกูลหรือวัสดุที่ไม่ใช้แล้ว และ/หรือ [ ] เอกสารแสดงลักษณะสำคัญของสิ่งปฏิกูลหรือวัสดุที่ไม่ใช้แล้ว
ส่วนที่ ๓/๓ คำรับรอง : ข้าพเจ้าขอรับรองว่าได้จัดการสิ่งปฏิกูลหรือวัสดุที่ไม่ใช้แล้ว ตามที่ระบุข้างต้นแล้วเสร็จตามที่ได้รับอนุญาต ลงชื่อผู้รับดำเนินการ : ลายมือชื่อ : วันที่ :	ปริมาณที่จัดการแล้วเสร็จ : ตัน วันที่จัดการแล้วเสร็จ : เวลาที่จัดการแล้วเสร็จ : ปริมาณคงเหลือ : ตัน [ ] ภาพถ่ายเอกสารการจัดการที่ลงนามครบถ้วนถูกต้อง
ส่วนที่ ๔ ผู้ก่อกำเนิดสรุปผลการจัดการ	
คำรับรอง : ข้าพเจ้าขอรับรองว่าสิ่งปฏิกูลหรือวัสดุที่ไม่ใช้แล้วตามที่ระบุข้างต้น [ ] ได้รับการจัดการแล้วเสร็จตามที่ได้รับอนุญาตแล้ว (ส่วนที่ ๓) [ ] ได้รับการจัดการแล้วเสร็จตามที่ได้รับอนุญาตแล้ว (ส่วนที่ ๕) [ ] ได้รับคืนจากผู้รับดำเนินการแล้ว (ส่วนที่ ๖) [ ] ได้รับการจัดการแล้วเสร็จโดยผู้รับจัดการรายใหม่ตามที่ได้รับอนุญาตแล้ว (ส่วนที่ ๗) ลงชื่อผู้ก่อกำเนิด : ลายมือชื่อ : วันที่ :	

แบบ กจ.๒

เลขที่อ้างอิง 3-21-0369-157506-0-N

เอกสารแสดงการจัดการ (Manifest Form)	
ส่วนที่ ๑ ผู้ก่อกำเนิด	
ชื่อผู้ก่อกำเนิด : บริษัท ไทยโพลิเอททีลีน จำกัด	เลขทะเบียนโรงงาน : 72070001125406
สถานที่ตั้งโรงงาน : 271 หมู่ที่ 0 ถนน ตำบลมาบตาพุด อำเภอเมืองระยอง จังหวัดระยอง 21150	
เบอร์โทรติดต่อ :	เบอร์โทรติดต่อฉุกเฉิน :
[redacted]	
ส่วนที่ ๓ ผู้รับดำเนินการ	
ชื่อผู้รับดำเนินการ : บริษัท ว.วิทยาวัสดุภัณฑ์ จำกัด	เลขทะเบียนโรงงาน (ถ้ามี) : 20210113225503
ส่วนที่ ๓/๑ คำรับรอง : ข้าพเจ้าขอรับรองว่าสิ่งปฏิกูลหรือวัสดุที่ไม่ใช้แล้ว ตามที่ระบุข้างต้นมาถึงสถานที่รับจัดการ ลงชื่อผู้รับดำเนินการ : วิทยา วารีรักษ์จรุงกิจ ลายมือชื่อ :	ขนส่งจากจังหวัด : ระยอง มายังจังหวัด : ระยอง ใช้ระยะเวลา : 1 วัน วันที่มาถึง : 31/03/2569 เวลาที่มาถึง : 14:02
ส่วนที่ ๓/๒ คำรับรอง : ข้าพเจ้าขอรับรองว่ารับจัดการสิ่งปฏิกูลหรือวัสดุที่ไม่ใช้แล้วตามที่ระบุข้างต้น ซึ่งมีการบรรจุ ติดป้าย หรือฉลากอย่างเหมาะสม ลงชื่อผู้รับดำเนินการ : วิทยา วารีรักษ์จรุงกิจ ลายมือชื่อ : วันที่ :	ปริมาณที่รับมอบ : 3.69 ตัน [/] น้ำหนักชั่งจริง [ ] น้ำหนักประมาณการ วันที่รับมอบ : 31/03/2569 เวลาที่มอบ : 15:07 [/] ภาพถ่ายสิ่งปฏิกูลหรือวัสดุที่ไม่ใช้แล้ว และ/หรือ [ ] เอกสารแสดงลักษณะสำคัญของสิ่งปฏิกูลหรือวัสดุที่ไม่ใช้แล้ว
ส่วนที่ ๓/๓ คำรับรอง : ข้าพเจ้าขอรับรองว่าได้จัดการสิ่งปฏิกูลหรือวัสดุที่ไม่ใช้แล้ว ตามที่ระบุข้างต้นแล้วเสร็จตามที่ได้รับอนุญาต ลงชื่อผู้รับดำเนินการ : วิทยา วารีรักษ์จรุงกิจ ลายมือชื่อ : วันที่ :	ปริมาณที่จัดการแล้วเสร็จ : 3.69 ตัน วันที่จัดการแล้วเสร็จ : 04/04/2569 เวลาที่จัดการแล้วเสร็จ : 09:45 ปริมาณคงเหลือ : 0 ตัน [/] ภาพถ่ายเอกสารการจัดการที่ลงนามครบถ้วนถูกต้อง
ส่วนที่ ๔ ผู้ก่อกำเนิดสรุปผลการจัดการ	
คำรับรอง : ข้าพเจ้าขอรับรองว่าสิ่งปฏิกูลหรือวัสดุที่ไม่ใช้แล้วตามที่ระบุข้างต้น [ ] ได้รับการจัดการแล้วเสร็จตามที่ได้รับอนุญาตแล้ว (ส่วนที่ ๓) [ ] ได้รับการจัดการแล้วเสร็จตามที่ได้รับอนุญาตแล้ว (ส่วนที่ ๕) [ ] ได้รับคืนจากผู้รับดำเนินการแล้ว (ส่วนที่ ๖) [ ] ได้รับการจัดการแล้วเสร็จโดยผู้รับจัดการรายใหม่ตามที่ได้รับอนุญาตแล้ว (ส่วนที่ ๗) ลงชื่อผู้ก่อกำเนิด : ลายมือชื่อ : วันที่ :	

แบบ กจ.๒

เลขที่อ้างอิง 3-21-0369-087221-0-N

เอกสารแสดงการจัดการ (Manifest Form)	
ส่วนที่ ๑ ผู้ก่อกำเนิด	
ชื่อผู้ก่อกำเนิด : บริษัท ไทยโพลิเอททีลีน จำกัด	เลขทะเบียนโรงงาน : 72070001125406
สถานที่ตั้งโรงงาน : 271 หมู่ที่ 0 ถนน ตำบลมาบตาพุด อำเภอเมืองระยอง จังหวัดระยอง 21150	
[redacted]	
ส่วนที่ ๓ ผู้รับดำเนินการ	
ชื่อผู้รับดำเนินการ : บริษัท เซอร์คูลาร์ พลาส จำกัด	เลขทะเบียนโรงงาน (ถ้ามี) : 82320018825631
ส่วนที่ ๓/๑ คำรับรอง : ข้าพเจ้าขอรับรองว่าสิ่งปฏิกูลหรือวัสดุที่ไม่ใช้แล้ว ตามที่ระบุข้างต้นมาถึงสถานที่รับจัดการ ลงชื่อผู้รับดำเนินการ : ลายมือชื่อ :	ขนส่งจากจังหวัด : มายังจังหวัด : ใช้ระยะเวลา : วัน วันที่มาถึง : เวลาที่มาถึง :
ส่วนที่ ๓/๒ คำรับรอง : ข้าพเจ้าขอรับรองว่ารับจัดการสิ่งปฏิกูลหรือวัสดุที่ไม่ใช้แล้วตามที่ระบุข้างต้น ซึ่งมีการบรรจุ ติดป้าย หรือฉลากอย่างเหมาะสม ลงชื่อผู้รับดำเนินการ : ลายมือชื่อ : วันที่ :	ปริมาณที่รับมอบ : ตัน [ ] น้ำหนักชั่งจริง [ ] น้ำหนักประมาณการ วันที่รับมอบ : เวลาที่มอบ : [ ] ภาพถ่ายสิ่งปฏิกูลหรือวัสดุที่ไม่ใช้แล้ว และ/หรือ [ ] เอกสารแสดงลักษณะสำคัญของสิ่งปฏิกูลหรือวัสดุที่ไม่ใช้แล้ว
ส่วนที่ ๓/๓ คำรับรอง : ข้าพเจ้าขอรับรองว่าได้จัดการสิ่งปฏิกูลหรือวัสดุที่ไม่ใช้แล้ว ตามที่ระบุข้างต้นแล้วเสร็จตามที่ได้รับอนุญาต ลงชื่อผู้รับดำเนินการ : ลายมือชื่อ : วันที่ :	ปริมาณที่จัดการแล้วเสร็จ : ตัน วันที่จัดการแล้วเสร็จ : เวลาที่จัดการแล้วเสร็จ : ปริมาณคงเหลือ : ตัน [ ] ภาพถ่ายเอกสารการจัดการที่ลงนามครบถ้วนถูกต้อง
ส่วนที่ ๔ ผู้ก่อกำเนิดสรุปผลการจัดการ	
คำรับรอง : ข้าพเจ้าขอรับรองว่าสิ่งปฏิกูลหรือวัสดุที่ไม่ใช้แล้วตามที่ระบุข้างต้น [ ] ได้รับการจัดการแล้วเสร็จตามที่ได้รับอนุญาตแล้ว (ส่วนที่ ๓) [ ] ได้รับการจัดการแล้วเสร็จตามที่ได้รับอนุญาตแล้ว (ส่วนที่ ๕) [ ] ได้รับคืนจากผู้รับดำเนินการแล้ว (ส่วนที่ ๖) [ ] ได้รับการจัดการแล้วเสร็จโดยผู้รับจัดการรายใหม่ตามที่ได้รับอนุญาตแล้ว (ส่วนที่ ๗) ลงชื่อผู้ก่อกำเนิด : ลายมือชื่อ : วันที่ :	

แบบ กก.๒

เลขที่อ้างอิง 3-21-0369-084084-0-N

เอกสารแสดงการจัดการ (Manifest Form)

ส่วนที่ ๑ ผู้ก่อกำเนิด

ชื่อผู้ก่อกำเนิด : บริษัท ไทยโพลิเอททีลีน จำกัด	เลขทะเบียนโรงงาน : 72070001125406
สถานที่ตั้งโรงงาน : 271 หมู่ที่ 0 ถนน ตำบลมาบตาพุด อำเภอเมืองระยอง จังหวัดระยอง 21150	
เบอร์โทรติดต่อ :	เบอร์โทรติดต่อฉุกเฉิน :

[redacted]

[ ] ผู้ก่อกำเนิดได้แนบภาพถ่ายเอกสารการจัดการที่มีการลงนามในส่วนที่ ๑ และส่วนที่ ๒ ครบถ้วนถูกต้องแล้ว

ส่วนที่ ๓ ผู้รับดำเนินการ

ชื่อผู้รับดำเนินการ : บริษัท เพียรทำดี รีไซเคิล จำกัด	เลขทะเบียนโรงงาน (ถ้ามี) : 10210000825573
ส่วนที่ ๓/๑ คำรับรอง : ข้าพเจ้าขอรับรองว่าสิ่งปฏิกูลหรือวัสดุที่ไม่ใช้แล้ว ตามที่ระบุข้างต้นมาถึงสถานที่รับจัดการ ลงชื่อผู้รับดำเนินการ : ลายมือชื่อ :	ขนส่งจากจังหวัด : มายังจังหวัด : ใช้ระยะเวลา : วัน วันที่มาถึง : เวลาที่มาถึง :
ส่วนที่ ๓/๒ คำรับรอง : ข้าพเจ้าขอรับรองว่ารับจัดการสิ่งปฏิกูลหรือวัสดุที่ไม่ใช้แล้วตามที่ระบุข้างต้น ซึ่งมีการบรรจุ ติดป้าย หรือฉลากอย่างเหมาะสม ลงชื่อผู้รับดำเนินการ : ลายมือชื่อ : วันที่ :	ปริมาณที่รับมอบ : ตัน [ ] น้ำหนักชั่งจริง [ ] น้ำหนักประมาณการ วันที่รับมอบ : เวลาที่มอบ : [ ] ภาพถ่ายสิ่งปฏิกูลหรือวัสดุที่ไม่ใช้แล้ว และ/หรือ [ ] เอกสารแสดงลักษณะสำคัญของสิ่งปฏิกูลหรือวัสดุที่ไม่ใช้แล้ว
ส่วนที่ ๓/๓ คำรับรอง : ข้าพเจ้าขอรับรองว่าได้จัดการสิ่งปฏิกูลหรือวัสดุที่ไม่ใช้แล้ว ตามที่ระบุข้างต้นแล้วเสร็จตามที่ได้รับอนุญาต ลงชื่อผู้รับดำเนินการ : ลายมือชื่อ : วันที่ :	ปริมาณที่จัดการแล้วเสร็จ : ตัน วันที่จัดการแล้วเสร็จ : เวลาที่จัดการแล้วเสร็จ : ปริมาณคงเหลือ : ตัน [ ] ภาพถ่ายเอกสารการจัดการที่ลงนามครบถ้วนถูกต้อง

ส่วนที่ ๔ ผู้ก่อกำเนิดสรุปผลการจัดการ

คำรับรอง : ข้าพเจ้าขอรับรองว่าสิ่งปฏิกูลหรือวัสดุที่ไม่ใช้แล้วตามที่ระบุข้างต้น

[ ] ได้รับการจัดการแล้วเสร็จตามที่ได้รับอนุญาตแล้ว (ส่วนที่ ๓)

[ ] ได้รับการจัดการแล้วเสร็จตามที่ได้รับอนุญาตแล้ว (ส่วนที่ ๕)

[ ] ได้รับคืนจากผู้รับดำเนินการแล้ว (ส่วนที่ ๖)

[ ] ได้รับการจัดการแล้วเสร็จโดยผู้รับจัดการรายใหม่ตามที่ได้รับอนุญาตแล้ว (ส่วนที่ ๗)

ลงชื่อผู้ก่อกำเนิด : ลายมือชื่อ : วันที่ :

แบบ กก.๒

เลขที่อ้างอิง 3-21-0369-150353-0-N

เอกสารแสดงการจัดการ (Manifest Form)

ส่วนที่ ๑ ผู้ก่อกำเนิด

ชื่อผู้ก่อกำเนิด : บริษัท ไทยโพลิเอททีลีน จำกัด	เลขทะเบียนโรงงาน : 72070001125406
สถานที่ตั้งโรงงาน : 271 หมู่ที่ 0 ถนน ตำบลมาบตาพุด อำเภอเมืองระยอง จังหวัดระยอง 21150	

[redacted]

[ ] ผู้ก่อกำเนิดได้แนบภาพถ่ายเอกสารการจัดการที่มีการลงนามในส่วนที่ ๑ และส่วนที่ ๒ ครบถ้วนถูกต้องแล้ว

ส่วนที่ ๓ ผู้รับดำเนินการ

ชื่อผู้รับดำเนินการ : บริษัท เอเอสเค อินเตอร์ เอ็นจิเนียริ่ง พลาสติก จำกัด	เลขทะเบียนโรงงาน (ถ้ามี) : 10210002025511
ส่วนที่ ๓/๑ คำรับรอง : ข้าพเจ้าขอรับรองว่าสิ่งปฏิกูลหรือวัสดุที่ไม่ใช้แล้ว ตามที่ระบุข้างต้นมาถึงสถานที่รับจัดการ ลงชื่อผู้รับดำเนินการ : ลายมือชื่อ :	ขนส่งจากจังหวัด : มายังจังหวัด : ใช้ระยะเวลา : วัน วันที่มาถึง : เวลาที่มาถึง :
ส่วนที่ ๓/๒ คำรับรอง : ข้าพเจ้าขอรับรองว่ารับจัดการสิ่งปฏิกูลหรือวัสดุที่ไม่ใช้แล้วตามที่ระบุข้างต้น ซึ่งมีการบรรจุ ติดป้าย หรือฉลากอย่างเหมาะสม ลงชื่อผู้รับดำเนินการ : ลายมือชื่อ : วันที่ :	ปริมาณที่รับมอบ : ตัน [ ] น้ำหนักชั่งจริง [ ] น้ำหนักประมาณการ วันที่รับมอบ : เวลาที่มอบ : [ ] ภาพถ่ายสิ่งปฏิกูลหรือวัสดุที่ไม่ใช้แล้ว และ/หรือ [ ] เอกสารแสดงลักษณะสำคัญของสิ่งปฏิกูลหรือวัสดุที่ไม่ใช้แล้ว
ส่วนที่ ๓/๓ คำรับรอง : ข้าพเจ้าขอรับรองว่าได้จัดการสิ่งปฏิกูลหรือวัสดุที่ไม่ใช้แล้ว ตามที่ระบุข้างต้นแล้วเสร็จตามที่ได้รับอนุญาต ลงชื่อผู้รับดำเนินการ : ลายมือชื่อ : วันที่ :	ปริมาณที่จัดการแล้วเสร็จ : ตัน วันที่จัดการแล้วเสร็จ : เวลาที่จัดการแล้วเสร็จ : ปริมาณคงเหลือ : ตัน [ ] ภาพถ่ายเอกสารการจัดการที่ลงนามครบถ้วนถูกต้อง

ส่วนที่ ๔ ผู้ก่อกำเนิดสรุปผลการจัดการ

คำรับรอง : ข้าพเจ้าขอรับรองว่าสิ่งปฏิกูลหรือวัสดุที่ไม่ใช้แล้วตามที่ระบุข้างต้น

[ ] ได้รับการจัดการแล้วเสร็จตามที่ได้รับอนุญาตแล้ว (ส่วนที่ ๓)

[ ] ได้รับการจัดการแล้วเสร็จตามที่ได้รับอนุญาตแล้ว (ส่วนที่ ๕)

[ ] ได้รับคืนจากผู้รับดำเนินการแล้ว (ส่วนที่ ๖)

[ ] ได้รับการจัดการแล้วเสร็จโดยผู้รับจัดการรายใหม่ตามที่ได้รับอนุญาตแล้ว (ส่วนที่ ๗)

ลงชื่อผู้ก่อกำเนิด : ลายมือชื่อ : วันที่ :

แบบ กก.๒

เลขที่อ้างอิง 3-21-0369-066404-0-N

เอกสารแสดงการจัดการ (Manifest Form)

ส่วนที่ ๑ ผู้ก่อกำเนิด

ชื่อผู้ก่อกำเนิด : บริษัท ไทยโพลิเอททีลีน จำกัด	เลขทะเบียนโรงงาน : 72070001125406
สถานที่ตั้งโรงงาน : 271 หมู่ที่ 0 ถนน ตำบลมาบตาพุด อำเภอเมืองระยอง จังหวัดระยอง 21150	
เบอร์โทรติดต่อ :	เบอร์โทรติดต่อฉุกเฉิน :

[redacted]

[ ] ผู้ก่อกำเนิดได้แนบภาพถ่ายเอกสารการจัดการที่มีการลงนามในส่วนที่ ๑ และส่วนที่ ๒ ครบถ้วนถูกต้องแล้ว

ส่วนที่ ๓ ผู้รับดำเนินการ

ชื่อผู้รับดำเนินการ : บริษัท เอเอสเค อินเตอร์ เอ็นจิเนียริ่ง พลาสติก จำกัด	เลขทะเบียนโรงงาน (ถ้ามี) : 10210002025511
ส่วนที่ ๓/๑ คำรับรอง : ข้าพเจ้าขอรับรองว่าสิ่งปฏิกูลหรือวัสดุที่ไม่ใช้แล้ว ตามที่ระบุข้างต้นมาถึงสถานที่รับจัดการ ลงชื่อผู้รับดำเนินการ : ลายมือชื่อ :	ขนส่งจากจังหวัด : มายังจังหวัด : ใช้ระยะเวลา : วัน วันที่มาถึง : เวลาที่มาถึง :
ส่วนที่ ๓/๒ คำรับรอง : ข้าพเจ้าขอรับรองว่ารับจัดการสิ่งปฏิกูลหรือวัสดุที่ไม่ใช้แล้วตามที่ระบุข้างต้น ซึ่งมีการบรรจุ ติดป้าย หรือฉลากอย่างเหมาะสม ลงชื่อผู้รับดำเนินการ : ลายมือชื่อ : วันที่ :	ปริมาณที่รับมอบ : ตัน [ ] น้ำหนักชั่งจริง [ ] น้ำหนักประมาณการ วันที่รับมอบ : เวลาที่มอบ : [ ] ภาพถ่ายสิ่งปฏิกูลหรือวัสดุที่ไม่ใช้แล้ว และ/หรือ [ ] เอกสารแสดงลักษณะสำคัญของสิ่งปฏิกูลหรือวัสดุที่ไม่ใช้แล้ว
ส่วนที่ ๓/๓ คำรับรอง : ข้าพเจ้าขอรับรองว่าได้จัดการสิ่งปฏิกูลหรือวัสดุที่ไม่ใช้แล้ว ตามที่ระบุข้างต้นแล้วเสร็จตามที่ได้รับอนุญาต ลงชื่อผู้รับดำเนินการ : ลายมือชื่อ : วันที่ :	ปริมาณที่จัดการแล้วเสร็จ : ตัน วันที่จัดการแล้วเสร็จ : เวลาที่จัดการแล้วเสร็จ : ปริมาณคงเหลือ : ตัน [ ] ภาพถ่ายเอกสารการจัดการที่ลงนามครบถ้วนถูกต้อง

ส่วนที่ ๔ ผู้ก่อกำเนิดสรุปผลการจัดการ

คำรับรอง : ข้าพเจ้าขอรับรองว่าสิ่งปฏิกูลหรือวัสดุที่ไม่ใช้แล้วตามที่ระบุข้างต้น

[ ] ได้รับการจัดการแล้วเสร็จตามที่ได้รับอนุญาตแล้ว (ส่วนที่ ๓)

[ ] ได้รับการจัดการแล้วเสร็จตามที่ได้รับอนุญาตแล้ว (ส่วนที่ ๕)

[ ] ได้รับคืนจากผู้รับดำเนินการแล้ว (ส่วนที่ ๖)

[ ] ได้รับการจัดการแล้วเสร็จโดยผู้รับจัดการรายใหม่ตามที่ได้รับอนุญาตแล้ว (ส่วนที่ ๗)

ลงชื่อผู้ก่อกำเนิด : ลายมือชื่อ : วันที่ :

แบบ กก.๒

เลขที่อ้างอิง 5-21-0369-012259-0-N

เอกสารแสดงการจัดการ (Manifest Form)

ส่วนที่ ๑ ผู้ก่อกำเนิด

ชื่อผู้ก่อกำเนิด : บริษัท ไทยโพลิเอททีลีน จำกัด	เลขทะเบียนโรงงาน : 72070001125406
สถานที่ตั้งโรงงาน : 271 หมู่ที่ 0 ถนน ตำบลมาบตาพุด อำเภอเมืองระยอง จังหวัดระยอง 21150	
เบอร์โทรติดต่อ :	เบอร์โทรติดต่อฉุกเฉิน :

[redacted]

[ ] ผู้ก่อกำเนิดได้แนบภาพถ่ายเอกสารการจัดการที่มีการลงนามในส่วนที่ ๑ และส่วนที่ ๒ ครบถ้วนถูกต้องแล้ว

ส่วนที่ ๓ ผู้รับดำเนินการ

ชื่อผู้รับดำเนินการ : บริษัท เอเอสเค อินเตอร์ เอ็นจิเนียริ่ง พลาสติก จำกัด	เลขทะเบียนโรงงาน (ถ้ามี) : 10210002025511
ส่วนที่ ๓/๑ คำรับรอง : ข้าพเจ้าขอรับรองว่าสิ่งปฏิกูลหรือวัสดุที่ไม่ใช้แล้ว ตามที่ระบุข้างต้นมาถึงสถานที่รับจัดการ ลงชื่อผู้รับดำเนินการ : ลายมือชื่อ :	ขนส่งจากจังหวัด : มายังจังหวัด : ใช้ระยะเวลา : วัน วันที่มาถึง : เวลาที่มาถึง :
ส่วนที่ ๓/๒ คำรับรอง : ข้าพเจ้าขอรับรองว่ารับจัดการสิ่งปฏิกูลหรือวัสดุที่ไม่ใช้แล้วตามที่ระบุข้างต้น ซึ่งมีการบรรจุ ติดป้าย หรือฉลากอย่างเหมาะสม ลงชื่อผู้รับดำเนินการ : ลายมือชื่อ : วันที่ :	ปริมาณที่รับมอบ : ตัน [ ] น้ำหนักชั่งจริง [ ] น้ำหนักประมาณการ วันที่รับมอบ : เวลาที่มอบ : [ ] ภาพถ่ายสิ่งปฏิกูลหรือวัสดุที่ไม่ใช้แล้ว และ/หรือ [ ] เอกสารแสดงลักษณะสำคัญของสิ่งปฏิกูลหรือวัสดุที่ไม่ใช้แล้ว
ส่วนที่ ๓/๓ คำรับรอง : ข้าพเจ้าขอรับรองว่าได้จัดการสิ่งปฏิกูลหรือวัสดุที่ไม่ใช้แล้ว ตามที่ระบุข้างต้นแล้วเสร็จตามที่ได้รับอนุญาต ลงชื่อผู้รับดำเนินการ : ลายมือชื่อ : วันที่ :	ปริมาณที่จัดการแล้วเสร็จ : ตัน วันที่จัดการแล้วเสร็จ : เวลาที่จัดการแล้วเสร็จ : ปริมาณคงเหลือ : ตัน [ ] ภาพถ่ายเอกสารการจัดการที่ลงนามครบถ้วนถูกต้อง

ส่วนที่ ๔ ผู้ก่อกำเนิดสรุปผลการจัดการ

คำรับรอง : ข้าพเจ้าขอรับรองว่าสิ่งปฏิกูลหรือวัสดุที่ไม่ใช้แล้วตามที่ระบุข้างต้น

[ ] ได้รับการจัดการแล้วเสร็จตามที่ได้รับอนุญาตแล้ว (ส่วนที่ ๓)

[ ] ได้รับการจัดการแล้วเสร็จตามที่ได้รับอนุญาตแล้ว (ส่วนที่ ๕)

[ ] ได้รับคืนจากผู้รับดำเนินการแล้ว (ส่วนที่ ๖)

[ ] ได้รับการจัดการแล้วเสร็จโดยผู้รับจัดการรายใหม่ตามที่ได้รับอนุญาตแล้ว (ส่วนที่ ๗)

ลงชื่อผู้ก่อกำเนิด : ลายมือชื่อ : วันที่ :

แบบ กอ.๒

เลขที่อ้างอิง 3-21-0369-157228-0-N

เอกสารแสดงการจัดการ (Manifest Form)

ส่วนที่ ๑ ผู้ก่อกำเนิด

ชื่อผู้ก่อกำเนิด : บริษัท ไทยโพลิเอททีลีน จำกัด — เลขทะเบียนโรงงาน : 72070001125406
สถานที่ตั้งโรงงาน : 271 หมู่ที่ 0 ถนน ตำบลมาบตาพุด อำเภอเมืองระยอง จังหวัดระยอง 21150
เบอร์โทรติดต่อ : — เบอร์โทรติดต่อฉุกเฉิน :

[redacted]

[ ] ผู้ก่อกำเนิดได้แนบภาพถ่ายเอกสารการจัดการที่มีการลงนามในส่วนที่ ๑ และส่วนที่ ๒ ครบถ้วนถูกต้องแล้ว

ส่วนที่ ๓ ผู้รับดำเนินการ

ชื่อผู้รับดำเนินการ : บริษัท ว.วิทยาวัสดุภัณฑ์ จำกัด — เลขทะเบียนโรงงาน (ถ้ามี) : 20210113225503

ส่วนที่ ๓/๑ คำรับรอง : ข้าพเจ้าขอรับรองว่าสิ่งปฏิกูลหรือวัสดุที่ไม่ใช้แล้ว ตามที่ระบุข้างต้นมาถึงสถานที่รับจัดการ ลงชื่อผู้รับดำเนินการ : ลายมือชื่อ :	ขนส่งจากจังหวัด : มายังจังหวัด : ใช้ระยะเวลา : วัน วันที่มาถึง : เวลาที่มาถึง :
ส่วนที่ ๓/๒ คำรับรอง : ข้าพเจ้าขอรับรองว่ารับจัดการสิ่งปฏิกูลหรือวัสดุที่ไม่ใช้แล้วตามที่ระบุข้างต้น ซึ่งมีการบรรจุ ติดป้าย หรือฉลากอย่างเหมาะสม ลงชื่อผู้รับดำเนินการ : ลายมือชื่อ : วันที่ :	ปริมาณที่รับมอบ : ตัน [ ] น้ำหนักชั่งจริง [ ] น้ำหนักประมาณการ วันที่รับมอบ : เวลาที่มอบ : [ ] ภาพถ่ายสิ่งปฏิกูลหรือวัสดุที่ไม่ใช้แล้ว และ/หรือ [ ] เอกสารแสดงลักษณะสำคัญของสิ่งปฏิกูลหรือวัสดุที่ไม่ใช้แล้ว
ส่วนที่ ๓/๓ คำรับรอง : ข้าพเจ้าขอรับรองว่าได้จัดการสิ่งปฏิกูลหรือวัสดุที่ไม่ใช้แล้ว ตามที่ระบุข้างต้นแล้วเสร็จตามที่ได้รับอนุญาต ลงชื่อผู้รับดำเนินการ : ลายมือชื่อ : วันที่ :	ปริมาณที่จัดการแล้วเสร็จ : ตัน วันที่จัดการแล้วเสร็จ : เวลาที่จัดการแล้วเสร็จ : ปริมาณคงเหลือ : ตัน [ ] ภาพถ่ายเอกสารการจัดการที่ลงนามครบถ้วนถูกต้อง

ส่วนที่ ๔ ผู้ก่อกำเนิดสรุปผลการจัดการ

คำรับรอง : ข้าพเจ้าขอรับรองว่าสิ่งปฏิกูลหรือวัสดุที่ไม่ใช้แล้วตามที่ระบุข้างต้น
[ ] ได้รับการจัดการแล้วเสร็จตามที่ได้รับอนุญาตแล้ว (ส่วนที่ ๓)
[ ] ได้รับการจัดการแล้วเสร็จตามที่ได้รับอนุญาตแล้ว (ส่วนที่ ๕)
[ ] ได้รับคืนจากผู้รับดำเนินการแล้ว (ส่วนที่ ๖)
[ ] ได้รับการจัดการแล้วเสร็จโดยผู้รับจัดการรายใหม่ตามที่ได้รับอนุญาตแล้ว (ส่วนที่ ๗)
ลงชื่อผู้ก่อกำเนิด : ลายมือชื่อ : วันที่ :

แบบ กอ.๒

เลขที่อ้างอิง 3-21-0369-149593-0-N

เอกสารแสดงการจัดการ (Manifest Form)

ส่วนที่ ๑ ผู้ก่อกำเนิด

ชื่อผู้ก่อกำเนิด : บริษัท ไทยโพลิเอททีลีน จำกัด — เลขทะเบียนโรงงาน : 72070001125406
สถานที่ตั้งโรงงาน : 271 หมู่ที่ 0 ถนน ตำบลมาบตาพุด อำเภอเมืองระยอง จังหวัดระยอง 21150
เบอร์โทรติดต่อ : — เบอร์โทรติดต่อฉุกเฉิน :

[redacted]

[ ] ผู้ก่อกำเนิดได้แนบภาพถ่ายเอกสารการจัดการที่มีการลงนามในส่วนที่ ๑ และส่วนที่ ๒ ครบถ้วนถูกต้องแล้ว

ส่วนที่ ๓ ผู้รับดำเนินการ

ชื่อผู้รับดำเนินการ : บริษัท เมก้าพลัส รีไซเคิล จำกัด — เลขทะเบียนโรงงาน (ถ้ามี) : 10210259425638

ส่วนที่ ๓/๑ คำรับรอง : ข้าพเจ้าขอรับรองว่าสิ่งปฏิกูลหรือวัสดุที่ไม่ใช้แล้ว ตามที่ระบุข้างต้นมาถึงสถานที่รับจัดการ ลงชื่อผู้รับดำเนินการ : ลายมือชื่อ :	ขนส่งจากจังหวัด : มายังจังหวัด : ใช้ระยะเวลา : วัน วันที่มาถึง : เวลาที่มาถึง :
ส่วนที่ ๓/๒ คำรับรอง : ข้าพเจ้าขอรับรองว่ารับจัดการสิ่งปฏิกูลหรือวัสดุที่ไม่ใช้แล้วตามที่ระบุข้างต้น ซึ่งมีการบรรจุ ติดป้าย หรือฉลากอย่างเหมาะสม ลงชื่อผู้รับดำเนินการ : ลายมือชื่อ : วันที่ :	ปริมาณที่รับมอบ : ตัน [ ] น้ำหนักชั่งจริง [ ] น้ำหนักประมาณการ วันที่รับมอบ : เวลาที่มอบ : [ ] ภาพถ่ายสิ่งปฏิกูลหรือวัสดุที่ไม่ใช้แล้ว และ/หรือ [ ] เอกสารแสดงลักษณะสำคัญของสิ่งปฏิกูลหรือวัสดุที่ไม่ใช้แล้ว
ส่วนที่ ๓/๓ คำรับรอง : ข้าพเจ้าขอรับรองว่าได้จัดการสิ่งปฏิกูลหรือวัสดุที่ไม่ใช้แล้ว ตามที่ระบุข้างต้นแล้วเสร็จตามที่ได้รับอนุญาต ลงชื่อผู้รับดำเนินการ : ลายมือชื่อ : วันที่ :	ปริมาณที่จัดการแล้วเสร็จ : ตัน วันที่จัดการแล้วเสร็จ : เวลาที่จัดการแล้วเสร็จ : ปริมาณคงเหลือ : ตัน [ ] ภาพถ่ายเอกสารการจัดการที่ลงนามครบถ้วนถูกต้อง

ส่วนที่ ๔ ผู้ก่อกำเนิดสรุปผลการจัดการ

คำรับรอง : ข้าพเจ้าขอรับรองว่าสิ่งปฏิกูลหรือวัสดุที่ไม่ใช้แล้วตามที่ระบุข้างต้น
[ ] ได้รับการจัดการแล้วเสร็จตามที่ได้รับอนุญาตแล้ว (ส่วนที่ ๓)
[ ] ได้รับการจัดการแล้วเสร็จตามที่ได้รับอนุญาตแล้ว (ส่วนที่ ๕)
[ ] ได้รับคืนจากผู้รับดำเนินการแล้ว (ส่วนที่ ๖)
[ ] ได้รับการจัดการแล้วเสร็จโดยผู้รับจัดการรายใหม่ตามที่ได้รับอนุญาตแล้ว (ส่วนที่ ๗)
ลงชื่อผู้ก่อกำเนิด : ลายมือชื่อ : วันที่ :

แบบ กอ.๒

เลขที่อ้างอิง 3-21-0369-037662-0-N

เอกสารแสดงการจัดการ (Manifest Form)

ส่วนที่ ๑ ผู้ก่อกำเนิด

ชื่อผู้ก่อกำเนิด : บริษัท ไทยโพลิเอททีลีน จำกัด — เลขทะเบียนโรงงาน : 72070001125406
สถานที่ตั้งโรงงาน : 271 หมู่ที่ 0 ถนน ตำบลมาบตาพุด อำเภอเมืองระยอง จังหวัดระยอง 21150

[redacted]

[ ] ผู้ก่อกำเนิดได้แนบภาพถ่ายเอกสารการจัดการที่มีการลงนามในส่วนที่ ๑ และส่วนที่ ๒ ครบถ้วนถูกต้องแล้ว

ส่วนที่ ๓ ผู้รับดำเนินการ

ชื่อผู้รับดำเนินการ : บริษัท เมก้าพลัส รีไซเคิล จำกัด — เลขทะเบียนโรงงาน (ถ้ามี) : 10210259425638

ส่วนที่ ๓/๑ คำรับรอง : ข้าพเจ้าขอรับรองว่าสิ่งปฏิกูลหรือวัสดุที่ไม่ใช้แล้ว ตามที่ระบุข้างต้นมาถึงสถานที่รับจัดการ ลงชื่อผู้รับดำเนินการ : ลายมือชื่อ :	ขนส่งจากจังหวัด : มายังจังหวัด : ใช้ระยะเวลา : วัน วันที่มาถึง : เวลาที่มาถึง :
ส่วนที่ ๓/๒ คำรับรอง : ข้าพเจ้าขอรับรองว่ารับจัดการสิ่งปฏิกูลหรือวัสดุที่ไม่ใช้แล้วตามที่ระบุข้างต้น ซึ่งมีการบรรจุ ติดป้าย หรือฉลากอย่างเหมาะสม ลงชื่อผู้รับดำเนินการ : ลายมือชื่อ : วันที่ :	ปริมาณที่รับมอบ : ตัน [ ] น้ำหนักชั่งจริง [ ] น้ำหนักประมาณการ วันที่รับมอบ : เวลาที่มอบ : [ ] ภาพถ่ายสิ่งปฏิกูลหรือวัสดุที่ไม่ใช้แล้ว และ/หรือ [ ] เอกสารแสดงลักษณะสำคัญของสิ่งปฏิกูลหรือวัสดุที่ไม่ใช้แล้ว
ส่วนที่ ๓/๓ คำรับรอง : ข้าพเจ้าขอรับรองว่าได้จัดการสิ่งปฏิกูลหรือวัสดุที่ไม่ใช้แล้ว ตามที่ระบุข้างต้นแล้วเสร็จตามที่ได้รับอนุญาต ลงชื่อผู้รับดำเนินการ : ลายมือชื่อ : วันที่ :	ปริมาณที่จัดการแล้วเสร็จ : ตัน วันที่จัดการแล้วเสร็จ : เวลาที่จัดการแล้วเสร็จ : ปริมาณคงเหลือ : ตัน [ ] ภาพถ่ายเอกสารการจัดการที่ลงนามครบถ้วนถูกต้อง

ส่วนที่ ๔ ผู้ก่อกำเนิดสรุปผลการจัดการ

คำรับรอง : ข้าพเจ้าขอรับรองว่าสิ่งปฏิกูลหรือวัสดุที่ไม่ใช้แล้วตามที่ระบุข้างต้น
[ ] ได้รับการจัดการแล้วเสร็จตามที่ได้รับอนุญาตแล้ว (ส่วนที่ ๓)
[ ] ได้รับการจัดการแล้วเสร็จตามที่ได้รับอนุญาตแล้ว (ส่วนที่ ๕)
[ ] ได้รับคืนจากผู้รับดำเนินการแล้ว (ส่วนที่ ๖)
[ ] ได้รับการจัดการแล้วเสร็จโดยผู้รับจัดการรายใหม่ตามที่ได้รับอนุญาตแล้ว (ส่วนที่ ๗)
ลงชื่อผู้ก่อกำเนิด : ลายมือชื่อ : วันที่ :

แบบ กอ.๒

เลขที่อ้างอิง 3-21-0369-102667-0-N

เอกสารแสดงการจัดการ (Manifest Form)

ส่วนที่ ๑ ผู้ก่อกำเนิด

ชื่อผู้ก่อกำเนิด : บริษัท ไทยโพลิเอททีลีน จำกัด — เลขทะเบียนโรงงาน : 72070001125406
สถานที่ตั้งโรงงาน : 271 หมู่ที่ 0 ถนน ตำบลมาบตาพุด อำเภอเมืองระยอง จังหวัดระยอง 21150

[redacted]

[ ] ผู้ก่อกำเนิดได้แนบภาพถ่ายเอกสารการจัดการที่มีการลงนามในส่วนที่ ๑ และส่วนที่ ๒ ครบถ้วนถูกต้องแล้ว

ส่วนที่ ๓ ผู้รับดำเนินการ

ชื่อผู้รับดำเนินการ : บริษัท เมก้าพลัส รีไซเคิล จำกัด — เลขทะเบียนโรงงาน (ถ้ามี) : 10210259425638

ส่วนที่ ๓/๑ คำรับรอง : ข้าพเจ้าขอรับรองว่าสิ่งปฏิกูลหรือวัสดุที่ไม่ใช้แล้ว ตามที่ระบุข้างต้นมาถึงสถานที่รับจัดการ ลงชื่อผู้รับดำเนินการ : ลายมือชื่อ :	ขนส่งจากจังหวัด : มายังจังหวัด : ใช้ระยะเวลา : วัน วันที่มาถึง : เวลาที่มาถึง :
ส่วนที่ ๓/๒ คำรับรอง : ข้าพเจ้าขอรับรองว่ารับจัดการสิ่งปฏิกูลหรือวัสดุที่ไม่ใช้แล้วตามที่ระบุข้างต้น ซึ่งมีการบรรจุ ติดป้าย หรือฉลากอย่างเหมาะสม ลงชื่อผู้รับดำเนินการ : ลายมือชื่อ : วันที่ :	ปริมาณที่รับมอบ : ตัน [ ] น้ำหนักชั่งจริง [ ] น้ำหนักประมาณการ วันที่รับมอบ : เวลาที่มอบ : [ ] ภาพถ่ายสิ่งปฏิกูลหรือวัสดุที่ไม่ใช้แล้ว และ/หรือ [ ] เอกสารแสดงลักษณะสำคัญของสิ่งปฏิกูลหรือวัสดุที่ไม่ใช้แล้ว
ส่วนที่ ๓/๓ คำรับรอง : ข้าพเจ้าขอรับรองว่าได้จัดการสิ่งปฏิกูลหรือวัสดุที่ไม่ใช้แล้ว ตามที่ระบุข้างต้นแล้วเสร็จตามที่ได้รับอนุญาต ลงชื่อผู้รับดำเนินการ : ลายมือชื่อ : วันที่ :	ปริมาณที่จัดการแล้วเสร็จ : ตัน วันที่จัดการแล้วเสร็จ : เวลาที่จัดการแล้วเสร็จ : ปริมาณคงเหลือ : ตัน [ ] ภาพถ่ายเอกสารการจัดการที่ลงนามครบถ้วนถูกต้อง

ส่วนที่ ๔ ผู้ก่อกำเนิดสรุปผลการจัดการ

คำรับรอง : ข้าพเจ้าขอรับรองว่าสิ่งปฏิกูลหรือวัสดุที่ไม่ใช้แล้วตามที่ระบุข้างต้น
[ ] ได้รับการจัดการแล้วเสร็จตามที่ได้รับอนุญาตแล้ว (ส่วนที่ ๓)
[ ] ได้รับการจัดการแล้วเสร็จตามที่ได้รับอนุญาตแล้ว (ส่วนที่ ๕)
[ ] ได้รับคืนจากผู้รับดำเนินการแล้ว (ส่วนที่ ๖)
[ ] ได้รับการจัดการแล้วเสร็จโดยผู้รับจัดการรายใหม่ตามที่ได้รับอนุญาตแล้ว (ส่วนที่ ๗)
ลงชื่อผู้ก่อกำเนิด : ลายมือชื่อ : วันที่ :

สำนักงานนิคมอุตสาหกรรมมาบตาพุด

(นิคมอุตสาหกรรมมาบตาพุด)

กนม.รข.04

รายงานสรุปใบกำกับการขนส่ง (Manifest Form)

ขยะทั่วไป

ชื่อบริษัท ไทยโพลิเอททีลีน จำกัด Site 3

Manifest Form ทะเบียนโรงงานเลขที่ 72070001125406 ประจำเดือนเมษายน 2569

ตามหนังสืออนุญาตนำสิ่งปฏิกูลหรือวัสดุที่ไม่ใช้แล้วออกนอกบริเวณโรงงาน

ลำดับ	ชื่อสิ่งปฏิกูลและขยะทั่วไป	จำนวนใบกำกับการขนส่ง	ปริมาณ (กิโลกรัม)	ผู้รับดำเนินการ
1	Plastic	1	11,380	บริษัท เอสจี เอเชียพลาสท์ จำกัด
2	Plastic	2	5,190	บริษัท ว.วิทยาวัสดุภัณฑ์ จำกัด
3	Plastic	1	10,380	บริษัท เจพี ฟอร์บิโอเนอร์ จำกัด
4	Plastic	2	13,320	บริษัท เอเชีย รีนิวเอเบิ้ล เอ็นจิเนียริ่ง พลาสติก จำกัด
5	Oil Condensed (Off Spec.)	2	11,780	บริษัท เซอร์คูลาร์ พลาส จำกัด
6	Bigbag ถุงพลาสติก ฟิล์ม	1	2,180	บริษัท ว.วิทยาวัสดุภัณฑ์ จำกัด
7	Bigbag ถุงพลาสติก ฟิล์ม	1	1,630	บริษัท เมก้าพลัส รีไซเคิล จำกัด
8	Bigbag ถุงพลาสติก ฟิล์ม	4	12,460	บริษัท เอเชีย รีนิวเอเบิ้ล เอ็นจิเนียริ่ง พลาสติก จำกัด
9	Bigbag ถุงพลาสติก ฟิล์ม	1	950	บริษัท ไทยพลาสติกและเคมีภัณฑ์ จำกัด (มหาชน)
10	ไม้พาเลท เศษไม้	2	4,680	บริษัท ดีดีที รีไซเคิล จำกัด
11	เศษอลูมิเนียม	1	40	บริษัท เมก้าพลัส รีไซเคิล จำกัด
12	เศษเหล็ก เศษสแตนเลส		1,760	บริษัท เมก้าพลัส รีไซเคิล จำกัด
	รวมทั้งสิ้น	18	75,750	

ผู้รับผิดชอบ

[redacted]

ตำแหน่ง ผู้จัดการแผนก Environmental and Governance

วันที่ 5 พฤษภาคม 2569

หมายเหตุ : กำหนดหน่วยของปริมาณเป็นหน่วยเดียวกันคือ "กิโลกรัม" เท่านั้น เพื่อความสะดวกในการประมวลผล

รหัสเอกสาร IMCSA/HA 050

☒ รายงานประจำทุกเดือน (ภายในวันที่ 15 ของเดือนถัดไป) สปล. สนพ.

แบบ กอ.๒

เลขที่อ้างอิง 3-21-0469-114668-0-N

เอกสารแสดงการจัดการ (Manifest Form)

ส่วนที่ ๑ ผู้ก่อกำเนิด

ชื่อผู้ก่อกำเนิด : บริษัท ไทยโพลิเอททีลีน จำกัด | เลขทะเบียนโรงงาน : 72070001125406

สถานที่ตั้งโรงงาน : 271 หมู่ที่ 0 ถนน ตำบลมาบตาพุด อำเภอเมืองระยอง จังหวัดระยอง 21150

เบอร์โทรติดต่อ : | เบอร์โทรติดต่อฉุกเฉิน :

[redacted]

ส่วนที่ ๓ ผู้รับดำเนินการ

ชื่อผู้รับดำเนินการ : บริษัท เซอร์คูลาร์ พลาส จำกัด | เลขทะเบียนโรงงาน (ถ้ามี) : 82320018825631

ส่วนที่ ๓/๑
คำรับรอง : ข้าพเจ้าขอรับรองว่าสิ่งปฏิกูลหรือวัสดุที่ไม่ใช้แล้ว
ตามที่ระบุข้างต้นมาถึงสถานที่รับจัดการ
ลงชื่อผู้รับดำเนินการ : ลายมือชื่อ :

ขนส่งจากจังหวัด : มายังจังหวัด :
ใช้ระยะเวลา : วัน
วันที่มาถึง :
เวลาที่มาถึง :

ส่วนที่ ๓/๒
คำรับรอง : ข้าพเจ้าขอรับรองว่ารับจัดการสิ่งปฏิกูลหรือวัสดุที่ไม่ใช้แล้วตามที่ระบุข้างต้น
ซึ่งมีการบรรจุ ติดป้าย หรือฉลากอย่างเหมาะสม
ลงชื่อผู้รับดำเนินการ : ลายมือชื่อ : วันที่ :

ปริมาณที่รับมอบ : ตัน
[ ] น้ำหนักชั่งจริง [ ] น้ำหนักประมาณการ
วันที่รับมอบ : เวลาที่มอบ :
[ ] ภาพถ่ายสิ่งปฏิกูลหรือวัสดุที่ไม่ใช้แล้ว และ/หรือ
[ ] เอกสารแสดงลักษณะสำคัญของสิ่งปฏิกูลหรือวัสดุที่ไม่ใช้แล้ว

ส่วนที่ ๓/๓
คำรับรอง : ข้าพเจ้าขอรับรองว่าได้จัดการสิ่งปฏิกูลหรือวัสดุที่ไม่ใช้แล้ว
ตามที่ระบุข้างต้นแล้วเสร็จตามที่ได้รับอนุญาต
ลงชื่อผู้รับดำเนินการ : ลายมือชื่อ : วันที่ :

ปริมาณที่จัดการแล้วเสร็จ : ตัน
วันที่จัดการแล้วเสร็จ : เวลาที่จัดการแล้วเสร็จ :
ปริมาณคงเหลือ : ตัน
[ ] ภาพถ่ายเอกสารการจัดการที่ลงนามครบถ้วนถูกต้อง

ส่วนที่ ๔ ผู้ก่อกำเนิดสรุปผลการจัดการ

คำรับรอง : ข้าพเจ้าขอรับรองว่าสิ่งปฏิกูลหรือวัสดุที่ไม่ใช้แล้วตามที่ระบุข้างต้น
[ ] ได้รับการจัดการแล้วเสร็จตามที่ได้รับอนุญาตแล้ว (ส่วนที่ ๓)
[ ] ได้รับการจัดการแล้วเสร็จตามที่ได้รับอนุญาตแล้ว (ส่วนที่ ๕)
[ ] ได้รับคืนจากผู้รับดำเนินการแล้ว (ส่วนที่ ๖)
[ ] ได้รับการจัดการแล้วเสร็จโดยผู้รับจัดการรายใหม่ตามที่ได้รับอนุญาตแล้ว (ส่วนที่ ๗)
ลงชื่อผู้ก่อกำเนิด : ลายมือชื่อ : วันที่ :

แบบ กอ.๒

เลขที่อ้างอิง 3-21-0469-037691-0-N

เอกสารแสดงการจัดการ (Manifest Form)

ส่วนที่ ๑ ผู้ก่อกำเนิด

ชื่อผู้ก่อกำเนิด : บริษัท ไทยโพลิเอททีลีน จำกัด | เลขทะเบียนโรงงาน : 72070001125406

สถานที่ตั้งโรงงาน : 271 หมู่ที่ 0 ถนน ตำบลมาบตาพุด อำเภอเมืองระยอง จังหวัดระยอง 21150

เบอร์โทรติดต่อ : | เบอร์โทรติดต่อฉุกเฉิน :

[redacted]

ส่วนที่ ๓ ผู้รับดำเนินการ

ชื่อผู้รับดำเนินการ : บริษัท เซอร์คูลาร์ พลาส จำกัด | เลขทะเบียนโรงงาน (ถ้ามี) : 82320018825631

ส่วนที่ ๓/๑
คำรับรอง : ข้าพเจ้าขอรับรองว่าสิ่งปฏิกูลหรือวัสดุที่ไม่ใช้แล้ว
ตามที่ระบุข้างต้นมาถึงสถานที่รับจัดการ
ลงชื่อผู้รับดำเนินการ : ลายมือชื่อ :

ขนส่งจากจังหวัด : มายังจังหวัด :
ใช้ระยะเวลา : วัน
วันที่มาถึง :
เวลาที่มาถึง :

ส่วนที่ ๓/๒
คำรับรอง : ข้าพเจ้าขอรับรองว่ารับจัดการสิ่งปฏิกูลหรือวัสดุที่ไม่ใช้แล้วตามที่ระบุข้างต้น
ซึ่งมีการบรรจุ ติดป้าย หรือฉลากอย่างเหมาะสม
ลงชื่อผู้รับดำเนินการ : ลายมือชื่อ : วันที่ :

ปริมาณที่รับมอบ : ตัน
[ ] น้ำหนักชั่งจริง [ ] น้ำหนักประมาณการ
วันที่รับมอบ : เวลาที่มอบ :
[ ] ภาพถ่ายสิ่งปฏิกูลหรือวัสดุที่ไม่ใช้แล้ว และ/หรือ
[ ] เอกสารแสดงลักษณะสำคัญของสิ่งปฏิกูลหรือวัสดุที่ไม่ใช้แล้ว

ส่วนที่ ๓/๓
คำรับรอง : ข้าพเจ้าขอรับรองว่าได้จัดการสิ่งปฏิกูลหรือวัสดุที่ไม่ใช้แล้ว
ตามที่ระบุข้างต้นแล้วเสร็จตามที่ได้รับอนุญาต
ลงชื่อผู้รับดำเนินการ : ลายมือชื่อ : วันที่ :

ปริมาณที่จัดการแล้วเสร็จ : ตัน
วันที่จัดการแล้วเสร็จ : เวลาที่จัดการแล้วเสร็จ :
ปริมาณคงเหลือ : ตัน
[ ] ภาพถ่ายเอกสารการจัดการที่ลงนามครบถ้วนถูกต้อง

ส่วนที่ ๔ ผู้ก่อกำเนิดสรุปผลการจัดการ

คำรับรอง : ข้าพเจ้าขอรับรองว่าสิ่งปฏิกูลหรือวัสดุที่ไม่ใช้แล้วตามที่ระบุข้างต้น
[ ] ได้รับการจัดการแล้วเสร็จตามที่ได้รับอนุญาตแล้ว (ส่วนที่ ๓)
[ ] ได้รับการจัดการแล้วเสร็จตามที่ได้รับอนุญาตแล้ว (ส่วนที่ ๕)
[ ] ได้รับคืนจากผู้รับดำเนินการแล้ว (ส่วนที่ ๖)
[ ] ได้รับการจัดการแล้วเสร็จโดยผู้รับจัดการรายใหม่ตามที่ได้รับอนุญาตแล้ว (ส่วนที่ ๗)
ลงชื่อผู้ก่อกำเนิด : ลายมือชื่อ : วันที่ :

แบบ กอ.๒

เลขที่อ้างอิง 3-21-0469-089040-0-N

เอกสารแสดงการจัดการ (Manifest Form)

ส่วนที่ ๑ ผู้ก่อกำเนิด

ชื่อผู้ก่อกำเนิด : บริษัท ไทยโพลิเอททีลีน จำกัด | เลขทะเบียนโรงงาน : 72070001125406

สถานที่ตั้งโรงงาน : 271 หมู่ที่ 0 ถนน ตำบลมาบตาพุด อำเภอเมืองระยอง จังหวัดระยอง 21150

เบอร์โทรติดต่อ : | เบอร์โทรติดต่อฉุกเฉิน :

[redacted]

[ ] ผู้ก่อกำเนิดได้แนบภาพถ่ายเอกสารการจัดการที่มีการลงนามในส่วนที่ ๑ และส่วนที่ ๒ ครบถ้วนถูกต้องแล้ว

ส่วนที่ ๓ ผู้รับดำเนินการ

ชื่อผู้รับดำเนินการ : บริษัท เอสจี เอเชียพลาสท์ จำกัด | เลขทะเบียนโรงงาน (ถ้ามี) : 10210496025647

ส่วนที่ ๓/๑
คำรับรอง : ข้าพเจ้าขอรับรองว่าสิ่งปฏิกูลหรือวัสดุที่ไม่ใช้แล้ว
ตามที่ระบุข้างต้นมาถึงสถานที่รับจัดการ
ลงชื่อผู้รับดำเนินการ : ลายมือชื่อ :

ขนส่งจากจังหวัด : มายังจังหวัด :
ใช้ระยะเวลา : วัน
วันที่มาถึง :
เวลาที่มาถึง :

ส่วนที่ ๓/๒
คำรับรอง : ข้าพเจ้าขอรับรองว่ารับจัดการสิ่งปฏิกูลหรือวัสดุที่ไม่ใช้แล้วตามที่ระบุข้างต้น
ซึ่งมีการบรรจุ ติดป้าย หรือฉลากอย่างเหมาะสม
ลงชื่อผู้รับดำเนินการ : ลายมือชื่อ : วันที่ :

ปริมาณที่รับมอบ : ตัน
[ ] น้ำหนักชั่งจริง [ ] น้ำหนักประมาณการ
วันที่รับมอบ : เวลาที่มอบ :
[ ] ภาพถ่ายสิ่งปฏิกูลหรือวัสดุที่ไม่ใช้แล้ว และ/หรือ
[ ] เอกสารแสดงลักษณะสำคัญของสิ่งปฏิกูลหรือวัสดุที่ไม่ใช้แล้ว

ส่วนที่ ๓/๓
คำรับรอง : ข้าพเจ้าขอรับรองว่าได้จัดการสิ่งปฏิกูลหรือวัสดุที่ไม่ใช้แล้ว
ตามที่ระบุข้างต้นแล้วเสร็จตามที่ได้รับอนุญาต
ลงชื่อผู้รับดำเนินการ : ลายมือชื่อ : วันที่ :

ปริมาณที่จัดการแล้วเสร็จ : ตัน
วันที่จัดการแล้วเสร็จ : เวลาที่จัดการแล้วเสร็จ :
ปริมาณคงเหลือ : ตัน
[ ] ภาพถ่ายเอกสารการจัดการที่ลงนามครบถ้วนถูกต้อง

ส่วนที่ ๔ ผู้ก่อกำเนิดสรุปผลการจัดการ

คำรับรอง : ข้าพเจ้าขอรับรองว่าสิ่งปฏิกูลหรือวัสดุที่ไม่ใช้แล้วตามที่ระบุข้างต้น
[ ] ได้รับการจัดการแล้วเสร็จตามที่ได้รับอนุญาตแล้ว (ส่วนที่ ๓)
[ ] ได้รับการจัดการแล้วเสร็จตามที่ได้รับอนุญาตแล้ว (ส่วนที่ ๕)
[ ] ได้รับคืนจากผู้รับดำเนินการแล้ว (ส่วนที่ ๖)
[ ] ได้รับการจัดการแล้วเสร็จโดยผู้รับจัดการรายใหม่ตามที่ได้รับอนุญาตแล้ว (ส่วนที่ ๗)
ลงชื่อผู้ก่อกำเนิด : ลายมือชื่อ : วันที่ :

แบบ กำจัด.๒

เลขที่อ้างอิง 3-21-0469-114424-0-N

เอกสารแสดงการจัดการ (Manifest Form)

ส่วนที่ ๑ ผู้ก่อกำเนิด

ชื่อผู้ก่อกำเนิด : บริษัท ไทยโพลิเอททีลีน จำกัด | เลขทะเบียนโรงงาน : 72070001125406
สถานที่ตั้งโรงงาน : 271 หมู่ที่ 0 ถนน ตำบลมาบตาพุด อำเภอเมืองระยอง จังหวัดระยอง 21150
เบอร์โทรติดต่อ : | เบอร์โทรติดต่อฉุกเฉิน :

[redacted]

ลงชื่อผู้ขับขี่ : [illegible] ลายมือชื่อ : [illegible] วันที่ : [illegible]

[ ] ผู้ก่อกำเนิดได้แนบภาพถ่ายเอกสารการจัดการที่มีการลงนามในส่วนที่ ๑ และส่วนที่ ๒ ครบถ้วนถูกต้องแล้ว

ส่วนที่ ๓ ผู้รับดำเนินการ

ชื่อผู้รับดำเนินการ : บริษัท ว.วิทยาวัสดุภัณฑ์ จำกัด | เลขทะเบียนโรงงาน (ถ้ามี) : 20210113225503

ส่วนที่ ๓/๑ คำรับรอง : ข้าพเจ้าขอรับรองว่าสิ่งปฏิกูลหรือวัสดุที่ไม่ใช้แล้ว ตามที่ระบุข้างต้นมาถึงสถานที่รับจัดการ ลงชื่อผู้รับดำเนินการ : ลายมือชื่อ :	ขนส่งจากจังหวัด : มายังจังหวัด : ใช้ระยะเวลา : วัน วันที่มาถึง : เวลาที่มาถึง :
ส่วนที่ ๓/๒ คำรับรอง : ข้าพเจ้าขอรับรองว่ารับจัดการสิ่งปฏิกูลหรือวัสดุที่ไม่ใช้แล้วตามที่ระบุข้างต้น ซึ่งมีการบรรจุ ติดป้าย หรือฉลากอย่างเหมาะสม ลงชื่อผู้รับดำเนินการ : ลายมือชื่อ : วันที่ :	ปริมาณที่รับมอบ : ตัน [ ] น้ำหนักชั่งจริง [ ] น้ำหนักประมาณการ วันที่รับมอบ : เวลาที่มอบ : [ ] ภาพถ่ายสิ่งปฏิกูลหรือวัสดุที่ไม่ใช้แล้ว และ/หรือ [ ] เอกสารแสดงลักษณะสำคัญของสิ่งปฏิกูลหรือวัสดุที่ไม่ใช้แล้ว
ส่วนที่ ๓/๓ คำรับรอง : ข้าพเจ้าขอรับรองว่าได้จัดการสิ่งปฏิกูลหรือวัสดุที่ไม่ใช้แล้ว ตามที่ระบุข้างต้นแล้วเสร็จตามที่ได้รับอนุญาต ลงชื่อผู้รับดำเนินการ : ลายมือชื่อ : วันที่ :	ปริมาณที่จัดการแล้วเสร็จ : ตัน วันที่จัดการแล้วเสร็จ : เวลาที่จัดการแล้วเสร็จ : ปริมาณคงเหลือ : ตัน [ ] ภาพถ่ายเอกสารการจัดการที่ลงนามครบถ้วนถูกต้อง

ส่วนที่ ๔ ผู้ก่อกำเนิดสรุปผลการจัดการ

คำรับรอง : ข้าพเจ้าขอรับรองว่าสิ่งปฏิกูลหรือวัสดุที่ไม่ใช้แล้วตามที่ระบุข้างต้น
[ ] ได้รับการจัดการแล้วเสร็จตามที่ได้รับอนุญาตแล้ว (ส่วนที่ ๓)
[ ] ได้รับการจัดการแล้วเสร็จตามที่ได้รับอนุญาตแล้ว (ส่วนที่ ๕)
[ ] ได้รับคืนจากผู้รับดำเนินการแล้ว (ส่วนที่ ๖)
[ ] ได้รับการจัดการแล้วเสร็จโดยผู้รับจัดการรายใหม่ตามที่ได้รับอนุญาตแล้ว (ส่วนที่ ๗)
ลงชื่อผู้ก่อกำเนิด : ลายมือชื่อ : วันที่ :

แบบ กำจัด.๒

เลขที่อ้างอิง 3-21-0469-052026-0-N

เอกสารแสดงการจัดการ (Manifest Form)

ส่วนที่ ๑ ผู้ก่อกำเนิด

ชื่อผู้ก่อกำเนิด : บริษัท ไทยโพลิเอททีลีน จำกัด | เลขทะเบียนโรงงาน : 72070001125406
สถานที่ตั้งโรงงาน : 271 หมู่ที่ 0 ถนน ตำบลมาบตาพุด อำเภอเมืองระยอง จังหวัดระยอง 21150

[redacted]

ลงชื่อผู้ขับขี่ : [illegible] ลายมือชื่อ : [illegible] วันที่ : [illegible]

[ ] ผู้ก่อกำเนิดได้แนบภาพถ่ายเอกสารการจัดการที่มีการลงนามในส่วนที่ ๑ และส่วนที่ ๒ ครบถ้วนถูกต้องแล้ว

ส่วนที่ ๓ ผู้รับดำเนินการ

ชื่อผู้รับดำเนินการ : บริษัท ว.วิทยาวัสดุภัณฑ์ จำกัด | เลขทะเบียนโรงงาน (ถ้ามี) : 20210113225503

ส่วนที่ ๓/๑ คำรับรอง : ข้าพเจ้าขอรับรองว่าสิ่งปฏิกูลหรือวัสดุที่ไม่ใช้แล้ว ตามที่ระบุข้างต้นมาถึงสถานที่รับจัดการ ลงชื่อผู้รับดำเนินการ : ลายมือชื่อ :	ขนส่งจากจังหวัด : มายังจังหวัด : ใช้ระยะเวลา : วัน วันที่มาถึง : เวลาที่มาถึง :
ส่วนที่ ๓/๒ คำรับรอง : ข้าพเจ้าขอรับรองว่ารับจัดการสิ่งปฏิกูลหรือวัสดุที่ไม่ใช้แล้วตามที่ระบุข้างต้น ซึ่งมีการบรรจุ ติดป้าย หรือฉลากอย่างเหมาะสม ลงชื่อผู้รับดำเนินการ : ลายมือชื่อ : วันที่ :	ปริมาณที่รับมอบ : ตัน [ ] น้ำหนักชั่งจริง [ ] น้ำหนักประมาณการ วันที่รับมอบ : เวลาที่มอบ : [ ] ภาพถ่ายสิ่งปฏิกูลหรือวัสดุที่ไม่ใช้แล้ว และ/หรือ [ ] เอกสารแสดงลักษณะสำคัญของสิ่งปฏิกูลหรือวัสดุที่ไม่ใช้แล้ว
ส่วนที่ ๓/๓ คำรับรอง : ข้าพเจ้าขอรับรองว่าได้จัดการสิ่งปฏิกูลหรือวัสดุที่ไม่ใช้แล้ว ตามที่ระบุข้างต้นแล้วเสร็จตามที่ได้รับอนุญาต ลงชื่อผู้รับดำเนินการ : ลายมือชื่อ : วันที่ :	ปริมาณที่จัดการแล้วเสร็จ : ตัน วันที่จัดการแล้วเสร็จ : เวลาที่จัดการแล้วเสร็จ : ปริมาณคงเหลือ : ตัน [ ] ภาพถ่ายเอกสารการจัดการที่ลงนามครบถ้วนถูกต้อง

ส่วนที่ ๔ ผู้ก่อกำเนิดสรุปผลการจัดการ

คำรับรอง : ข้าพเจ้าขอรับรองว่าสิ่งปฏิกูลหรือวัสดุที่ไม่ใช้แล้วตามที่ระบุข้างต้น
[ ] ได้รับการจัดการแล้วเสร็จตามที่ได้รับอนุญาตแล้ว (ส่วนที่ ๓)
[ ] ได้รับการจัดการแล้วเสร็จตามที่ได้รับอนุญาตแล้ว (ส่วนที่ ๕)
[ ] ได้รับคืนจากผู้รับดำเนินการแล้ว (ส่วนที่ ๖)
[ ] ได้รับการจัดการแล้วเสร็จโดยผู้รับจัดการรายใหม่ตามที่ได้รับอนุญาตแล้ว (ส่วนที่ ๗)
ลงชื่อผู้ก่อกำเนิด : ลายมือชื่อ : วันที่ :

แบบ กำจัด.๒

เลขที่อ้างอิง 3-21-0469-094346-0-N

เอกสารแสดงการจัดการ (Manifest Form)

ส่วนที่ ๑ ผู้ก่อกำเนิด

ชื่อผู้ก่อกำเนิด : บริษัท ไทยโพลิเอททีลีน จำกัด | เลขทะเบียนโรงงาน : 72070001125406
สถานที่ตั้งโรงงาน : 271 หมู่ที่ 0 ถนน ตำบลมาบตาพุด อำเภอเมืองระยอง จังหวัดระยอง 21150
เบอร์โทรติดต่อ : | เบอร์โทรติดต่อฉุกเฉิน :

[redacted]

ส่วนที่ ๓ ผู้รับดำเนินการ

ชื่อผู้รับดำเนินการ : บริษัท เจพี ฟอร์เวิร์ดเดอร์ จำกัด | เลขทะเบียนโรงงาน (ถ้ามี) : 10210800125463

ส่วนที่ ๓/๑ คำรับรอง : ข้าพเจ้าขอรับรองว่าสิ่งปฏิกูลหรือวัสดุที่ไม่ใช้แล้ว ตามที่ระบุข้างต้นมาถึงสถานที่รับจัดการ ลงชื่อผู้รับดำเนินการ : ลายมือชื่อ :	ขนส่งจากจังหวัด : มายังจังหวัด : ใช้ระยะเวลา : วัน วันที่มาถึง : เวลาที่มาถึง :
ส่วนที่ ๓/๒ คำรับรอง : ข้าพเจ้าขอรับรองว่ารับจัดการสิ่งปฏิกูลหรือวัสดุที่ไม่ใช้แล้วตามที่ระบุข้างต้น ซึ่งมีการบรรจุ ติดป้าย หรือฉลากอย่างเหมาะสม ลงชื่อผู้รับดำเนินการ : ลายมือชื่อ : วันที่ :	ปริมาณที่รับมอบ : ตัน [ ] น้ำหนักชั่งจริง [ ] น้ำหนักประมาณการ วันที่รับมอบ : เวลาที่มอบ : [ ] ภาพถ่ายสิ่งปฏิกูลหรือวัสดุที่ไม่ใช้แล้ว และ/หรือ [ ] เอกสารแสดงลักษณะสำคัญของสิ่งปฏิกูลหรือวัสดุที่ไม่ใช้แล้ว
ส่วนที่ ๓/๓ คำรับรอง : ข้าพเจ้าขอรับรองว่าได้จัดการสิ่งปฏิกูลหรือวัสดุที่ไม่ใช้แล้ว ตามที่ระบุข้างต้นแล้วเสร็จตามที่ได้รับอนุญาต ลงชื่อผู้รับดำเนินการ : ลายมือชื่อ : วันที่ :	ปริมาณที่จัดการแล้วเสร็จ : ตัน วันที่จัดการแล้วเสร็จ : เวลาที่จัดการแล้วเสร็จ : ปริมาณคงเหลือ : ตัน [ ] ภาพถ่ายเอกสารการจัดการที่ลงนามครบถ้วนถูกต้อง

ส่วนที่ ๔ ผู้ก่อกำเนิดสรุปผลการจัดการ

คำรับรอง : ข้าพเจ้าขอรับรองว่าสิ่งปฏิกูลหรือวัสดุที่ไม่ใช้แล้วตามที่ระบุข้างต้น
[ ] ได้รับการจัดการแล้วเสร็จตามที่ได้รับอนุญาตแล้ว (ส่วนที่ ๓)
[ ] ได้รับการจัดการแล้วเสร็จตามที่ได้รับอนุญาตแล้ว (ส่วนที่ ๕)
[ ] ได้รับคืนจากผู้รับดำเนินการแล้ว (ส่วนที่ ๖)
[ ] ได้รับการจัดการแล้วเสร็จโดยผู้รับจัดการรายใหม่ตามที่ได้รับอนุญาตแล้ว (ส่วนที่ ๗)
ลงชื่อผู้ก่อกำเนิด : ลายมือชื่อ : วันที่ :

แบบ กำจัด.๒

เลขที่อ้างอิง 3-21-0469-136203-0-N

เอกสารแสดงการจัดการ (Manifest Form)

ส่วนที่ ๑ ผู้ก่อกำเนิด

ชื่อผู้ก่อกำเนิด : บริษัท ไทยโพลิเอททีลีน จำกัด | เลขทะเบียนโรงงาน : 72070001125406
สถานที่ตั้งโรงงาน : 271 หมู่ที่ 0 ถนน ตำบลมาบตาพุด อำเภอเมืองระยอง จังหวัดระยอง 21150

[redacted]

ส่วนที่ ๓ ผู้รับดำเนินการ

ชื่อผู้รับดำเนินการ : บริษัท เอเอสเค อินเตอร์ เอ็นจิเนียริ่ง พลาสติก จำกัด | เลขทะเบียนโรงงาน (ถ้ามี) : 10210002025511

ส่วนที่ ๓/๑ คำรับรอง : ข้าพเจ้าขอรับรองว่าสิ่งปฏิกูลหรือวัสดุที่ไม่ใช้แล้ว ตามที่ระบุข้างต้นมาถึงสถานที่รับจัดการ ลงชื่อผู้รับดำเนินการ : ลายมือชื่อ :	ขนส่งจากจังหวัด : มายังจังหวัด : ใช้ระยะเวลา : วัน วันที่มาถึง : เวลาที่มาถึง :
ส่วนที่ ๓/๒ คำรับรอง : ข้าพเจ้าขอรับรองว่ารับจัดการสิ่งปฏิกูลหรือวัสดุที่ไม่ใช้แล้วตามที่ระบุข้างต้น ซึ่งมีการบรรจุ ติดป้าย หรือฉลากอย่างเหมาะสม ลงชื่อผู้รับดำเนินการ : ลายมือชื่อ : วันที่ :	ปริมาณที่รับมอบ : ตัน [ ] น้ำหนักชั่งจริง [ ] น้ำหนักประมาณการ วันที่รับมอบ : เวลาที่มอบ : [ ] ภาพถ่ายสิ่งปฏิกูลหรือวัสดุที่ไม่ใช้แล้ว และ/หรือ [ ] เอกสารแสดงลักษณะสำคัญของสิ่งปฏิกูลหรือวัสดุที่ไม่ใช้แล้ว
ส่วนที่ ๓/๓ คำรับรอง : ข้าพเจ้าขอรับรองว่าได้จัดการสิ่งปฏิกูลหรือวัสดุที่ไม่ใช้แล้ว ตามที่ระบุข้างต้นแล้วเสร็จตามที่ได้รับอนุญาต ลงชื่อผู้รับดำเนินการ : ลายมือชื่อ : วันที่ :	ปริมาณที่จัดการแล้วเสร็จ : ตัน วันที่จัดการแล้วเสร็จ : เวลาที่จัดการแล้วเสร็จ : ปริมาณคงเหลือ : ตัน [ ] ภาพถ่ายเอกสารการจัดการที่ลงนามครบถ้วนถูกต้อง

ส่วนที่ ๔ ผู้ก่อกำเนิดสรุปผลการจัดการ

คำรับรอง : ข้าพเจ้าขอรับรองว่าสิ่งปฏิกูลหรือวัสดุที่ไม่ใช้แล้วตามที่ระบุข้างต้น
[ ] ได้รับการจัดการแล้วเสร็จตามที่ได้รับอนุญาตแล้ว (ส่วนที่ ๓)
[ ] ได้รับการจัดการแล้วเสร็จตามที่ได้รับอนุญาตแล้ว (ส่วนที่ ๕)
[ ] ได้รับคืนจากผู้รับดำเนินการแล้ว (ส่วนที่ ๖)
[ ] ได้รับการจัดการแล้วเสร็จโดยผู้รับจัดการรายใหม่ตามที่ได้รับอนุญาตแล้ว (ส่วนที่ ๗)
ลงชื่อผู้ก่อกำเนิด : ลายมือชื่อ : วันที่ :

แบบ กจ.๒

เลขที่อ้างอิง 3-21-0469-073370-0-N

เอกสารแสดงการจัดการ (Manifest Form)

ส่วนที่ ๑ ผู้ก่อกำเนิด

ชื่อผู้ก่อกำเนิด : บริษัท ไทยโพลิเอททีลีน จำกัด เลขทะเบียนโรงงาน : 72070001125406
สถานที่ตั้งโรงงาน : 271 หมู่ที่ 0 ถนน ตำบลมาบตาพุด อำเภอเมืองระยอง จังหวัดระยอง 21150
เบอร์โทรติดต่อ : เบอร์โทรติดต่อฉุกเฉิน :

[redacted]

[ ] ผู้ก่อกำเนิดได้แนบภาพถ่ายเอกสารการจัดการที่มีการลงนามในส่วนที่ ๑ และส่วนที่ ๒ ครบถ้วนถูกต้องแล้ว

ส่วนที่ ๓ ผู้รับดำเนินการ

ชื่อผู้รับดำเนินการ : บริษัท เอสเค อินเตอร์ เอ็นจิเนียริ่ง พลาสติก จำกัด เลขทะเบียนโรงงาน (ถ้ามี) : 10210002025511

ส่วนที่ ๓/๑ คำรับรอง : ข้าพเจ้าขอรับรองว่าสิ่งปฏิกูลหรือวัสดุที่ไม่ใช้แล้ว ตามที่ระบุข้างต้นมาถึงสถานที่รับจัดการ ลงชื่อผู้รับดำเนินการ : ลายมือชื่อ :	ขนส่งจากจังหวัด : มายังจังหวัด : ใช้ระยะเวลา : วัน วันที่มาถึง : เวลาที่มาถึง :
ส่วนที่ ๓/๒ คำรับรอง : ข้าพเจ้าขอรับรองว่ารับจัดการสิ่งปฏิกูลหรือวัสดุที่ไม่ใช้แล้วตามที่ระบุข้างต้น ซึ่งมีการบรรจุ ติดป้าย หรือฉลากอย่างเหมาะสม ลงชื่อผู้รับดำเนินการ : ลายมือชื่อ : วันที่ :	ปริมาณที่รับมอบ : ตัน [ ] น้ำหนักชั่งจริง [ ] น้ำหนักประมาณการ วันที่รับมอบ : เวลาที่มอบ : [ ] ภาพถ่ายสิ่งปฏิกูลหรือวัสดุที่ไม่ใช้แล้ว และ/หรือ [ ] เอกสารแสดงลักษณะสำคัญของสิ่งปฏิกูลหรือวัสดุที่ไม่ใช้แล้ว
ส่วนที่ ๓/๓ คำรับรอง : ข้าพเจ้าขอรับรองว่าได้จัดการสิ่งปฏิกูลหรือวัสดุที่ไม่ใช้แล้ว ตามที่ระบุข้างต้นแล้วเสร็จตามที่ได้รับอนุญาต ลงชื่อผู้รับดำเนินการ : ลายมือชื่อ : วันที่ :	ปริมาณที่จัดการแล้วเสร็จ : ตัน วันที่จัดการแล้วเสร็จ : เวลาที่จัดการแล้วเสร็จ : ปริมาณคงเหลือ : ตัน [ ] ภาพถ่ายเอกสารการจัดการที่ลงนามครบถ้วนถูกต้อง

ส่วนที่ ๔ ผู้ก่อกำเนิดสรุปผลการจัดการ

คำรับรอง : ข้าพเจ้าขอรับรองว่าสิ่งปฏิกูลหรือวัสดุที่ไม่ใช้แล้วตามที่ระบุข้างต้น
[ ] ได้รับการจัดการแล้วเสร็จตามที่ได้รับอนุญาตแล้ว (ส่วนที่ ๓)
[ ] ได้รับการจัดการแล้วเสร็จตามที่ได้รับอนุญาตแล้ว (ส่วนที่ ๕)
[ ] ได้รับคืนจากผู้รับดำเนินการแล้ว (ส่วนที่ ๖)
[ ] ได้รับการจัดการแล้วเสร็จโดยผู้รับจัดการรายใหม่ตามที่ได้รับอนุญาตแล้ว (ส่วนที่ ๗)
ลงชื่อผู้ก่อกำเนิด : ลายมือชื่อ : วันที่ :

แบบ กจ.๒

เลขที่อ้างอิง 3-21-0469-094846-0-N

เอกสารแสดงการจัดการ (Manifest Form)

ส่วนที่ ๑ ผู้ก่อกำเนิด

ชื่อผู้ก่อกำเนิด : บริษัท ไทยโพลิเอททีลีน จำกัด เลขทะเบียนโรงงาน : 72070001125406
สถานที่ตั้งโรงงาน : 271 หมู่ที่ 0 ถนน ตำบลมาบตาพุด อำเภอเมืองระยอง จังหวัดระยอง 21150
เบอร์โทรติดต่อ : เบอร์โทรติดต่อฉุกเฉิน :

[redacted]

[ ] ผู้ก่อกำเนิดได้แนบภาพถ่ายเอกสารการจัดการที่มีการลงนามในส่วนที่ ๑ และส่วนที่ ๒ ครบถ้วนถูกต้องแล้ว

ส่วนที่ ๓ ผู้รับดำเนินการ

ชื่อผู้รับดำเนินการ : บริษัท ว.วิทยาวัสดุภัณฑ์ จำกัด เลขทะเบียนโรงงาน (ถ้ามี) : 20210113225503

ส่วนที่ ๓/๑ คำรับรอง : ข้าพเจ้าขอรับรองว่าสิ่งปฏิกูลหรือวัสดุที่ไม่ใช้แล้ว ตามที่ระบุข้างต้นมาถึงสถานที่รับจัดการ ลงชื่อผู้รับดำเนินการ : ลายมือชื่อ :	ขนส่งจากจังหวัด : มายังจังหวัด : ใช้ระยะเวลา : วัน วันที่มาถึง : เวลาที่มาถึง :
ส่วนที่ ๓/๒ คำรับรอง : ข้าพเจ้าขอรับรองว่ารับจัดการสิ่งปฏิกูลหรือวัสดุที่ไม่ใช้แล้วตามที่ระบุข้างต้น ซึ่งมีการบรรจุ ติดป้าย หรือฉลากอย่างเหมาะสม ลงชื่อผู้รับดำเนินการ : ลายมือชื่อ : วันที่ :	ปริมาณที่รับมอบ : ตัน [ ] น้ำหนักชั่งจริง [ ] น้ำหนักประมาณการ วันที่รับมอบ : เวลาที่มอบ : [ ] ภาพถ่ายสิ่งปฏิกูลหรือวัสดุที่ไม่ใช้แล้ว และ/หรือ [ ] เอกสารแสดงลักษณะสำคัญของสิ่งปฏิกูลหรือวัสดุที่ไม่ใช้แล้ว
ส่วนที่ ๓/๓ คำรับรอง : ข้าพเจ้าขอรับรองว่าได้จัดการสิ่งปฏิกูลหรือวัสดุที่ไม่ใช้แล้ว ตามที่ระบุข้างต้นแล้วเสร็จตามที่ได้รับอนุญาต ลงชื่อผู้รับดำเนินการ : ลายมือชื่อ : วันที่ :	ปริมาณที่จัดการแล้วเสร็จ : ตัน วันที่จัดการแล้วเสร็จ : เวลาที่จัดการแล้วเสร็จ : ปริมาณคงเหลือ : ตัน [ ] ภาพถ่ายเอกสารการจัดการที่ลงนามครบถ้วนถูกต้อง

ส่วนที่ ๔ ผู้ก่อกำเนิดสรุปผลการจัดการ

คำรับรอง : ข้าพเจ้าขอรับรองว่าสิ่งปฏิกูลหรือวัสดุที่ไม่ใช้แล้วตามที่ระบุข้างต้น
[ ] ได้รับการจัดการแล้วเสร็จตามที่ได้รับอนุญาตแล้ว (ส่วนที่ ๓)
[ ] ได้รับการจัดการแล้วเสร็จตามที่ได้รับอนุญาตแล้ว (ส่วนที่ ๕)
[ ] ได้รับคืนจากผู้รับดำเนินการแล้ว (ส่วนที่ ๖)
[ ] ได้รับการจัดการแล้วเสร็จโดยผู้รับจัดการรายใหม่ตามที่ได้รับอนุญาตแล้ว (ส่วนที่ ๗)
ลงชื่อผู้ก่อกำเนิด : ลายมือชื่อ : วันที่ :

แบบ กจ.๒

เลขที่อ้างอิง 3-21-0469-092271-0-N

เอกสารแสดงการจัดการ (Manifest Form)

ส่วนที่ ๑ ผู้ก่อกำเนิด

ชื่อผู้ก่อกำเนิด : บริษัท ไทยโพลิเอททีลีน จำกัด เลขทะเบียนโรงงาน : 72070001125406
สถานที่ตั้งโรงงาน : 271 หมู่ที่ 0 ถนน ตำบลมาบตาพุด อำเภอเมืองระยอง จังหวัดระยอง 21150
เบอร์โทรติดต่อ : เบอร์โทรติดต่อฉุกเฉิน :

[redacted]

ส่วนที่ ๓ ผู้รับดำเนินการ

ชื่อผู้รับดำเนินการ : บริษัท เมก้าพลัส รีไซเคิล จำกัด เลขทะเบียนโรงงาน (ถ้ามี) : 10210259425638

ส่วนที่ ๓/๑ คำรับรอง : ข้าพเจ้าขอรับรองว่าสิ่งปฏิกูลหรือวัสดุที่ไม่ใช้แล้ว ตามที่ระบุข้างต้นมาถึงสถานที่รับจัดการ ลงชื่อผู้รับดำเนินการ : ลายมือชื่อ :	ขนส่งจากจังหวัด : มายังจังหวัด : ใช้ระยะเวลา : วัน วันที่มาถึง : เวลาที่มาถึง :
ส่วนที่ ๓/๒ คำรับรอง : ข้าพเจ้าขอรับรองว่ารับจัดการสิ่งปฏิกูลหรือวัสดุที่ไม่ใช้แล้วตามที่ระบุข้างต้น ซึ่งมีการบรรจุ ติดป้าย หรือฉลากอย่างเหมาะสม ลงชื่อผู้รับดำเนินการ : ลายมือชื่อ : วันที่ :	ปริมาณที่รับมอบ : ตัน [ ] น้ำหนักชั่งจริง [ ] น้ำหนักประมาณการ วันที่รับมอบ : เวลาที่มอบ : [ ] ภาพถ่ายสิ่งปฏิกูลหรือวัสดุที่ไม่ใช้แล้ว และ/หรือ [ ] เอกสารแสดงลักษณะสำคัญของสิ่งปฏิกูลหรือวัสดุที่ไม่ใช้แล้ว
ส่วนที่ ๓/๓ คำรับรอง : ข้าพเจ้าขอรับรองว่าได้จัดการสิ่งปฏิกูลหรือวัสดุที่ไม่ใช้แล้ว ตามที่ระบุข้างต้นแล้วเสร็จตามที่ได้รับอนุญาต ลงชื่อผู้รับดำเนินการ : ลายมือชื่อ : วันที่ :	ปริมาณที่จัดการแล้วเสร็จ : ตัน วันที่จัดการแล้วเสร็จ : เวลาที่จัดการแล้วเสร็จ : ปริมาณคงเหลือ : ตัน [ ] ภาพถ่ายเอกสารการจัดการที่ลงนามครบถ้วนถูกต้อง

ส่วนที่ ๔ ผู้ก่อกำเนิดสรุปผลการจัดการ

คำรับรอง : ข้าพเจ้าขอรับรองว่าสิ่งปฏิกูลหรือวัสดุที่ไม่ใช้แล้วตามที่ระบุข้างต้น
[ ] ได้รับการจัดการแล้วเสร็จตามที่ได้รับอนุญาตแล้ว (ส่วนที่ ๓)
[ ] ได้รับการจัดการแล้วเสร็จตามที่ได้รับอนุญาตแล้ว (ส่วนที่ ๕)
[ ] ได้รับคืนจากผู้รับดำเนินการแล้ว (ส่วนที่ ๖)
[ ] ได้รับการจัดการแล้วเสร็จโดยผู้รับจัดการรายใหม่ตามที่ได้รับอนุญาตแล้ว (ส่วนที่ ๗)
ลงชื่อผู้ก่อกำเนิด : ลายมือชื่อ : วันที่ :

แบบ กจ.๒

เลขที่อ้างอิง 3-21-0469-121693-0-N

เอกสารแสดงการจัดการ (Manifest Form)

ส่วนที่ ๑ ผู้ก่อกำเนิด

ชื่อผู้ก่อกำเนิด : บริษัท ไทยโพลิเอททีลีน จำกัด เลขทะเบียนโรงงาน : 72070001125406
สถานที่ตั้งโรงงาน : 271 หมู่ที่ 0 ถนน ตำบลมาบตาพุด อำเภอเมืองระยอง จังหวัดระยอง 21150
เบอร์โทรติดต่อ : เบอร์โทรติดต่อฉุกเฉิน :

[redacted]

ส่วนที่ ๓ ผู้รับดำเนินการ

ชื่อผู้รับดำเนินการ : บริษัท เอสเค อินเตอร์ เอ็นจิเนียริ่ง พลาสติก จำกัด เลขทะเบียนโรงงาน (ถ้ามี) : 10210002025511

ส่วนที่ ๓/๑ คำรับรอง : ข้าพเจ้าขอรับรองว่าสิ่งปฏิกูลหรือวัสดุที่ไม่ใช้แล้ว ตามที่ระบุข้างต้นมาถึงสถานที่รับจัดการ ลงชื่อผู้รับดำเนินการ : ลายมือชื่อ :	ขนส่งจากจังหวัด : มายังจังหวัด : ใช้ระยะเวลา : วัน วันที่มาถึง : เวลาที่มาถึง :
ส่วนที่ ๓/๒ คำรับรอง : ข้าพเจ้าขอรับรองว่ารับจัดการสิ่งปฏิกูลหรือวัสดุที่ไม่ใช้แล้วตามที่ระบุข้างต้น ซึ่งมีการบรรจุ ติดป้าย หรือฉลากอย่างเหมาะสม ลงชื่อผู้รับดำเนินการ : ลายมือชื่อ : วันที่ :	ปริมาณที่รับมอบ : ตัน [ ] น้ำหนักชั่งจริง [ ] น้ำหนักประมาณการ วันที่รับมอบ : เวลาที่มอบ : [ ] ภาพถ่ายสิ่งปฏิกูลหรือวัสดุที่ไม่ใช้แล้ว และ/หรือ [ ] เอกสารแสดงลักษณะสำคัญของสิ่งปฏิกูลหรือวัสดุที่ไม่ใช้แล้ว
ส่วนที่ ๓/๓ คำรับรอง : ข้าพเจ้าขอรับรองว่าได้จัดการสิ่งปฏิกูลหรือวัสดุที่ไม่ใช้แล้ว ตามที่ระบุข้างต้นแล้วเสร็จตามที่ได้รับอนุญาต ลงชื่อผู้รับดำเนินการ : ลายมือชื่อ : วันที่ :	ปริมาณที่จัดการแล้วเสร็จ : ตัน วันที่จัดการแล้วเสร็จ : เวลาที่จัดการแล้วเสร็จ : ปริมาณคงเหลือ : ตัน [ ] ภาพถ่ายเอกสารการจัดการที่ลงนามครบถ้วนถูกต้อง

ส่วนที่ ๔ ผู้ก่อกำเนิดสรุปผลการจัดการ

คำรับรอง : ข้าพเจ้าขอรับรองว่าสิ่งปฏิกูลหรือวัสดุที่ไม่ใช้แล้วตามที่ระบุข้างต้น
[ ] ได้รับการจัดการแล้วเสร็จตามที่ได้รับอนุญาตแล้ว (ส่วนที่ ๓)
[ ] ได้รับการจัดการแล้วเสร็จตามที่ได้รับอนุญาตแล้ว (ส่วนที่ ๕)
[ ] ได้รับคืนจากผู้รับดำเนินการแล้ว (ส่วนที่ ๖)
[ ] ได้รับการจัดการแล้วเสร็จโดยผู้รับจัดการรายใหม่ตามที่ได้รับอนุญาตแล้ว (ส่วนที่ ๗)
ลงชื่อผู้ก่อกำเนิด : ลายมือชื่อ : วันที่ :

แบบ กก.๒

เลขที่อ้างอิง 3-21-0469-114342-0-N

เอกสารแสดงการจัดการ (Manifest Form)

ส่วนที่ ๑ ผู้ก่อกำเนิด

ชื่อผู้ก่อกำเนิด : บริษัท ไทยโพลิเอททีลีน จำกัด	เลขทะเบียนโรงงาน : 72070001125406
สถานที่ตั้งโรงงาน : 271 หมู่ที่ 0 ถนน ตำบลมาบตาพุด อำเภอเมืองระยอง จังหวัดระยอง 21150	
เบอร์โทรติดต่อ :	เบอร์โทรติดต่อฉุกเฉิน :

[redacted]

[ ] ผู้ก่อกำเนิดได้แนบภาพถ่ายเอกสารการจัดการที่มีการลงนามในส่วนที่ ๑ และส่วนที่ ๒ ครบถ้วนถูกต้องแล้ว

ส่วนที่ ๓ ผู้รับดำเนินการ

ชื่อผู้รับดำเนินการ : บริษัท เอเอสเค อินเตอร์ เอ็นจิเนียริ่ง พลาสติก จำกัด	เลขทะเบียนโรงงาน (ถ้ามี) : 10210002025511
ส่วนที่ ๓/๑ คำรับรอง : ข้าพเจ้าขอรับรองว่าสิ่งปฏิกูลหรือวัสดุที่ไม่ใช้แล้ว ตามที่ระบุข้างต้นมาถึงสถานที่รับจัดการ ลงชื่อผู้รับดำเนินการ : ลายมือชื่อ :	ขนส่งจากจังหวัด : มายังจังหวัด : ใช้ระยะเวลา : วัน วันที่มาถึง : เวลาที่มาถึง :
ส่วนที่ ๓/๒ คำรับรอง : ข้าพเจ้าขอรับรองว่ารับจัดการสิ่งปฏิกูลหรือวัสดุที่ไม่ใช้แล้วตามที่ระบุข้างต้น ซึ่งมีการบรรจุ ติดป้าย หรือฉลากอย่างเหมาะสม ลงชื่อผู้รับดำเนินการ : ลายมือชื่อ : วันที่ :	ปริมาณที่รับมอบ : ตัน [ ] น้ำหนักชั่งจริง [ ] น้ำหนักประมาณการ วันที่รับมอบ : เวลาที่มอบ : [ ] ภาพถ่ายสิ่งปฏิกูลหรือวัสดุที่ไม่ใช้แล้ว และ/หรือ [ ] เอกสารแสดงลักษณะสำคัญของสิ่งปฏิกูลหรือวัสดุที่ไม่ใช้แล้ว
ส่วนที่ ๓/๓ คำรับรอง : ข้าพเจ้าขอรับรองว่าได้จัดการสิ่งปฏิกูลหรือวัสดุที่ไม่ใช้แล้ว ตามที่ระบุข้างต้นแล้วเสร็จตามที่ได้รับอนุญาต ลงชื่อผู้รับดำเนินการ : ลายมือชื่อ : วันที่ :	ปริมาณที่จัดการแล้วเสร็จ : ตัน วันที่จัดการแล้วเสร็จ : เวลาที่จัดการแล้วเสร็จ : ปริมาณคงเหลือ : ตัน [ ] ภาพถ่ายเอกสารการจัดการที่ลงนามครบถ้วนถูกต้อง

ส่วนที่ ๔ ผู้ก่อกำเนิดสรุปผลการจัดการ

คำรับรอง : ข้าพเจ้าขอรับรองว่าสิ่งปฏิกูลหรือวัสดุที่ไม่ใช้แล้วตามที่ระบุข้างต้น
[ ] ได้รับการจัดการแล้วเสร็จตามที่ได้รับอนุญาตแล้ว (ส่วนที่ ๓)
[ ] ได้รับการจัดการแล้วเสร็จตามที่ได้รับอนุญาตแล้ว (ส่วนที่ ๕)
[ ] ได้รับคืนจากผู้รับดำเนินการแล้ว (ส่วนที่ ๖)
[ ] ได้รับการจัดการแล้วเสร็จโดยผู้รับจัดการรายใหม่ตามที่ได้รับอนุญาตแล้ว (ส่วนที่ ๗)
ลงชื่อผู้ก่อกำเนิด : ลายมือชื่อ : วันที่ :

แบบ กก.๒

เลขที่อ้างอิง 3-21-0469-103032-0-N

เอกสารแสดงการจัดการ (Manifest Form)

ส่วนที่ ๑ ผู้ก่อกำเนิด

ชื่อผู้ก่อกำเนิด : บริษัท ไทยโพลิเอททีลีน จำกัด	เลขทะเบียนโรงงาน : 72070001125406
สถานที่ตั้งโรงงาน : 271 หมู่ที่ 0 ถนน ตำบลมาบตาพุด อำเภอเมืองระยอง จังหวัดระยอง 21150	
เบอร์โทรติดต่อ :	เบอร์โทรติดต่อฉุกเฉิน :

[redacted]

[ ] ผู้ก่อกำเนิดได้แนบภาพถ่ายเอกสารการจัดการที่มีการลงนามในส่วนที่ ๑ และส่วนที่ ๒ ครบถ้วนถูกต้องแล้ว

ส่วนที่ ๓ ผู้รับดำเนินการ

ชื่อผู้รับดำเนินการ : บริษัท เอเอสเค อินเตอร์ เอ็นจิเนียริ่ง พลาสติก จำกัด	เลขทะเบียนโรงงาน (ถ้ามี) : 10210002025511
ส่วนที่ ๓/๑ คำรับรอง : ข้าพเจ้าขอรับรองว่าสิ่งปฏิกูลหรือวัสดุที่ไม่ใช้แล้ว ตามที่ระบุข้างต้นมาถึงสถานที่รับจัดการ ลงชื่อผู้รับดำเนินการ : ลายมือชื่อ :	ขนส่งจากจังหวัด : มายังจังหวัด : ใช้ระยะเวลา : วัน วันที่มาถึง : เวลาที่มาถึง :
ส่วนที่ ๓/๒ คำรับรอง : ข้าพเจ้าขอรับรองว่ารับจัดการสิ่งปฏิกูลหรือวัสดุที่ไม่ใช้แล้วตามที่ระบุข้างต้น ซึ่งมีการบรรจุ ติดป้าย หรือฉลากอย่างเหมาะสม ลงชื่อผู้รับดำเนินการ : ลายมือชื่อ : วันที่ :	ปริมาณที่รับมอบ : ตัน [ ] น้ำหนักชั่งจริง [ ] น้ำหนักประมาณการ วันที่รับมอบ : เวลาที่มอบ : [ ] ภาพถ่ายสิ่งปฏิกูลหรือวัสดุที่ไม่ใช้แล้ว และ/หรือ [ ] เอกสารแสดงลักษณะสำคัญของสิ่งปฏิกูลหรือวัสดุที่ไม่ใช้แล้ว
ส่วนที่ ๓/๓ คำรับรอง : ข้าพเจ้าขอรับรองว่าได้จัดการสิ่งปฏิกูลหรือวัสดุที่ไม่ใช้แล้ว ตามที่ระบุข้างต้นแล้วเสร็จตามที่ได้รับอนุญาต ลงชื่อผู้รับดำเนินการ : ลายมือชื่อ : วันที่ :	ปริมาณที่จัดการแล้วเสร็จ : ตัน วันที่จัดการแล้วเสร็จ : เวลาที่จัดการแล้วเสร็จ : ปริมาณคงเหลือ : ตัน [ ] ภาพถ่ายเอกสารการจัดการที่ลงนามครบถ้วนถูกต้อง

ส่วนที่ ๔ ผู้ก่อกำเนิดสรุปผลการจัดการ

คำรับรอง : ข้าพเจ้าขอรับรองว่าสิ่งปฏิกูลหรือวัสดุที่ไม่ใช้แล้วตามที่ระบุข้างต้น
[ ] ได้รับการจัดการแล้วเสร็จตามที่ได้รับอนุญาตแล้ว (ส่วนที่ ๓)
[ ] ได้รับการจัดการแล้วเสร็จตามที่ได้รับอนุญาตแล้ว (ส่วนที่ ๕)
[ ] ได้รับคืนจากผู้รับดำเนินการแล้ว (ส่วนที่ ๖)
[ ] ได้รับการจัดการแล้วเสร็จโดยผู้รับจัดการรายใหม่ตามที่ได้รับอนุญาตแล้ว (ส่วนที่ ๗)
ลงชื่อผู้ก่อกำเนิด : ลายมือชื่อ : วันที่ :

แบบ กก.๒

เลขที่อ้างอิง 3-21-0469-052195-0-N

เอกสารแสดงการจัดการ (Manifest Form)

ส่วนที่ ๑ ผู้ก่อกำเนิด

ชื่อผู้ก่อกำเนิด : บริษัท ไทยโพลิเอททีลีน จำกัด	เลขทะเบียนโรงงาน : 72070001125406
สถานที่ตั้งโรงงาน : 271 หมู่ที่ 0 ถนน ตำบลมาบตาพุด อำเภอเมืองระยอง จังหวัดระยอง 21150	

[redacted]

[ ] ผู้ก่อกำเนิดได้แนบภาพถ่ายเอกสารการจัดการที่มีการลงนามในส่วนที่ ๑ และส่วนที่ ๒ ครบถ้วนถูกต้องแล้ว

ส่วนที่ ๓ ผู้รับดำเนินการ

ชื่อผู้รับดำเนินการ : บริษัท เอเอสเค อินเตอร์ เอ็นจิเนียริ่ง พลาสติก จำกัด	เลขทะเบียนโรงงาน (ถ้ามี) : 10210002025511
ส่วนที่ ๓/๑ คำรับรอง : ข้าพเจ้าขอรับรองว่าสิ่งปฏิกูลหรือวัสดุที่ไม่ใช้แล้ว ตามที่ระบุข้างต้นมาถึงสถานที่รับจัดการ ลงชื่อผู้รับดำเนินการ : ลายมือชื่อ :	ขนส่งจากจังหวัด : มายังจังหวัด : ใช้ระยะเวลา : วัน วันที่มาถึง : เวลาที่มาถึง :
ส่วนที่ ๓/๒ คำรับรอง : ข้าพเจ้าขอรับรองว่ารับจัดการสิ่งปฏิกูลหรือวัสดุที่ไม่ใช้แล้วตามที่ระบุข้างต้น ซึ่งมีการบรรจุ ติดป้าย หรือฉลากอย่างเหมาะสม ลงชื่อผู้รับดำเนินการ : ลายมือชื่อ : วันที่ :	ปริมาณที่รับมอบ : ตัน [ ] น้ำหนักชั่งจริง [ ] น้ำหนักประมาณการ วันที่รับมอบ : เวลาที่มอบ : [ ] ภาพถ่ายสิ่งปฏิกูลหรือวัสดุที่ไม่ใช้แล้ว และ/หรือ [ ] เอกสารแสดงลักษณะสำคัญของสิ่งปฏิกูลหรือวัสดุที่ไม่ใช้แล้ว
ส่วนที่ ๓/๓ คำรับรอง : ข้าพเจ้าขอรับรองว่าได้จัดการสิ่งปฏิกูลหรือวัสดุที่ไม่ใช้แล้ว ตามที่ระบุข้างต้นแล้วเสร็จตามที่ได้รับอนุญาต ลงชื่อผู้รับดำเนินการ : ลายมือชื่อ : วันที่ :	ปริมาณที่จัดการแล้วเสร็จ : ตัน วันที่จัดการแล้วเสร็จ : เวลาที่จัดการแล้วเสร็จ : ปริมาณคงเหลือ : ตัน [ ] ภาพถ่ายเอกสารการจัดการที่ลงนามครบถ้วนถูกต้อง

ส่วนที่ ๔ ผู้ก่อกำเนิดสรุปผลการจัดการ

คำรับรอง : ข้าพเจ้าขอรับรองว่าสิ่งปฏิกูลหรือวัสดุที่ไม่ใช้แล้วตามที่ระบุข้างต้น
[ ] ได้รับการจัดการแล้วเสร็จตามที่ได้รับอนุญาตแล้ว (ส่วนที่ ๓)
[ ] ได้รับการจัดการแล้วเสร็จตามที่ได้รับอนุญาตแล้ว (ส่วนที่ ๕)
[ ] ได้รับคืนจากผู้รับดำเนินการแล้ว (ส่วนที่ ๖)
[ ] ได้รับการจัดการแล้วเสร็จโดยผู้รับจัดการรายใหม่ตามที่ได้รับอนุญาตแล้ว (ส่วนที่ ๗)
ลงชื่อผู้ก่อกำเนิด : ลายมือชื่อ : วันที่ :

แบบ กก.๒

เลขที่อ้างอิง 3-21-0469-087549-0-N

เอกสารแสดงการจัดการ (Manifest Form)

ส่วนที่ ๑ ผู้ก่อกำเนิด

ชื่อผู้ก่อกำเนิด : บริษัท ไทยโพลิเอททีลีน จำกัด	เลขทะเบียนโรงงาน : 72070001125406
สถานที่ตั้งโรงงาน : 271 หมู่ที่ 0 ถนน ตำบลมาบตาพุด อำเภอเมืองระยอง จังหวัดระยอง 21150	

[redacted]

[ ] ผู้ก่อกำเนิดได้แนบภาพถ่ายเอกสารการจัดการที่มีการลงนามในส่วนที่ ๑ และส่วนที่ ๒ ครบถ้วนถูกต้องแล้ว

ส่วนที่ ๓ ผู้รับดำเนินการ

ชื่อผู้รับดำเนินการ : บริษัท ไทยพลาสติกและเคมีภัณฑ์ จำกัด (มหาชน)	เลขทะเบียนโรงงาน (ถ้ามี) : 72070001925339
ส่วนที่ ๓/๑ คำรับรอง : ข้าพเจ้าขอรับรองว่าสิ่งปฏิกูลหรือวัสดุที่ไม่ใช้แล้ว ตามที่ระบุข้างต้นมาถึงสถานที่รับจัดการ ลงชื่อผู้รับดำเนินการ : ลายมือชื่อ :	ขนส่งจากจังหวัด : มายังจังหวัด : ใช้ระยะเวลา : วัน วันที่มาถึง : เวลาที่มาถึง :
ส่วนที่ ๓/๒ คำรับรอง : ข้าพเจ้าขอรับรองว่ารับจัดการสิ่งปฏิกูลหรือวัสดุที่ไม่ใช้แล้วตามที่ระบุข้างต้น ซึ่งมีการบรรจุ ติดป้าย หรือฉลากอย่างเหมาะสม ลงชื่อผู้รับดำเนินการ : ลายมือชื่อ : วันที่ :	ปริมาณที่รับมอบ : ตัน [ ] น้ำหนักชั่งจริง [ ] น้ำหนักประมาณการ วันที่รับมอบ : เวลาที่มอบ : [ ] ภาพถ่ายสิ่งปฏิกูลหรือวัสดุที่ไม่ใช้แล้ว และ/หรือ [ ] เอกสารแสดงลักษณะสำคัญของสิ่งปฏิกูลหรือวัสดุที่ไม่ใช้แล้ว
ส่วนที่ ๓/๓ คำรับรอง : ข้าพเจ้าขอรับรองว่าได้จัดการสิ่งปฏิกูลหรือวัสดุที่ไม่ใช้แล้ว ตามที่ระบุข้างต้นแล้วเสร็จตามที่ได้รับอนุญาต ลงชื่อผู้รับดำเนินการ : ลายมือชื่อ : วันที่ :	ปริมาณที่จัดการแล้วเสร็จ : ตัน วันที่จัดการแล้วเสร็จ : เวลาที่จัดการแล้วเสร็จ : ปริมาณคงเหลือ : ตัน [ ] ภาพถ่ายเอกสารการจัดการที่ลงนามครบถ้วนถูกต้อง

ส่วนที่ ๔ ผู้ก่อกำเนิดสรุปผลการจัดการ

คำรับรอง : ข้าพเจ้าขอรับรองว่าสิ่งปฏิกูลหรือวัสดุที่ไม่ใช้แล้วตามที่ระบุข้างต้น
[ ] ได้รับการจัดการแล้วเสร็จตามที่ได้รับอนุญาตแล้ว (ส่วนที่ ๓)
[ ] ได้รับการจัดการแล้วเสร็จตามที่ได้รับอนุญาตแล้ว (ส่วนที่ ๕)
[ ] ได้รับคืนจากผู้รับดำเนินการแล้ว (ส่วนที่ ๖)
[ ] ได้รับการจัดการแล้วเสร็จโดยผู้รับจัดการรายใหม่ตามที่ได้รับอนุญาตแล้ว (ส่วนที่ ๗)
ลงชื่อผู้ก่อกำเนิด : ลายมือชื่อ : วันที่ :

แบบ กอ.๒

เลขที่อ้างอิง 3-21-0469-102042-0-N

เอกสารแสดงการจัดการ (Manifest Form)

ส่วนที่ ๑ ผู้ก่อกำเนิด

ชื่อผู้ก่อกำเนิด : บริษัท ไทยโพลิเอททีลีน จำกัด เลขทะเบียนโรงงาน : 72070001125406

สถานที่ตั้งโรงงาน : 271 หมู่ที่ 0 ถนน ตำบลมาบตาพุด อำเภอเมืองระยอง จังหวัดระยอง 21150

เบอร์โทรติดต่อ : เบอร์โทรติดต่อฉุกเฉิน :

[redacted]

[ ] ผู้ก่อกำเนิดได้แนบภาพถ่ายเอกสารการจัดการที่มีการลงนามในส่วนที่ ๑ และส่วนที่ ๒ ครบถ้วนถูกต้องแล้ว

ส่วนที่ ๓ ผู้รับดำเนินการ

ชื่อผู้รับดำเนินการ : บริษัท ศักดิ์ทวี รีไซเคิล จำกัด เลขทะเบียนโรงงาน (ถ้ามี) : 10210005325488

ส่วนที่ ๓/๑ คำรับรอง : ข้าพเจ้าขอรับรองว่าสิ่งปฏิกูลหรือวัสดุที่ไม่ใช้แล้ว ตามที่ระบุข้างต้นมาถึงสถานที่รับจัดการ ลงชื่อผู้รับดำเนินการ : ลายมือชื่อ :	ขนส่งจากจังหวัด : มายังจังหวัด : ใช้ระยะเวลา : วัน วันที่มาถึง : เวลาที่มาถึง :
ส่วนที่ ๓/๒ คำรับรอง : ข้าพเจ้าขอรับรองว่ารับจัดการสิ่งปฏิกูลหรือวัสดุที่ไม่ใช้แล้วตามที่ระบุข้างต้น ซึ่งมีการบรรจุ ติดป้าย หรือฉลากอย่างเหมาะสม ลงชื่อผู้รับดำเนินการ : ลายมือชื่อ : วันที่ :	ปริมาณที่รับมอบ : ตัน [ ] น้ำหนักชั่งจริง [ ] น้ำหนักประมาณการ วันที่รับมอบ : เวลาที่มอบ : [ ] ภาพถ่ายสิ่งปฏิกูลหรือวัสดุที่ไม่ใช้แล้ว และ/หรือ [ ] เอกสารแสดงลักษณะสำคัญของสิ่งปฏิกูลหรือวัสดุที่ไม่ใช้แล้ว
ส่วนที่ ๓/๓ คำรับรอง : ข้าพเจ้าขอรับรองว่าได้จัดการสิ่งปฏิกูลหรือวัสดุที่ไม่ใช้แล้ว ตามที่ระบุข้างต้นแล้วเสร็จตามที่ได้รับอนุญาต ลงชื่อผู้รับดำเนินการ : ลายมือชื่อ : วันที่ :	ปริมาณที่จัดการแล้วเสร็จ : ตัน วันที่จัดการแล้วเสร็จ : เวลาที่จัดการแล้วเสร็จ : ปริมาณคงเหลือ : ตัน [ ] ภาพถ่ายเอกสารการจัดการที่ลงนามครบถ้วนถูกต้อง

ส่วนที่ ๔ ผู้ก่อกำเนิดสรุปผลการจัดการ

คำรับรอง : ข้าพเจ้าขอรับรองว่าสิ่งปฏิกูลหรือวัสดุที่ไม่ใช้แล้วตามที่ระบุข้างต้น

[ ] ได้รับการจัดการแล้วเสร็จตามที่ได้รับอนุญาตแล้ว (ส่วนที่ ๓)

[ ] ได้รับการจัดการแล้วเสร็จตามที่ได้รับอนุญาตแล้ว (ส่วนที่ ๕)

[ ] ได้รับคืนจากผู้รับดำเนินการแล้ว (ส่วนที่ ๖)

[ ] ได้รับการจัดการแล้วเสร็จโดยผู้รับจัดการรายใหม่ตามที่ได้รับอนุญาตแล้ว (ส่วนที่ ๗)

ลงชื่อผู้ก่อกำเนิด : ลายมือชื่อ : วันที่ :

แบบ กอ.๒

เลขที่อ้างอิง 3-21-0469-052071-0-N

เอกสารแสดงการจัดการ (Manifest Form)

ส่วนที่ ๑ ผู้ก่อกำเนิด

ชื่อผู้ก่อกำเนิด : บริษัท ไทยโพลิเอททีลีน จำกัด เลขทะเบียนโรงงาน : 72070001125406

สถานที่ตั้งโรงงาน : 271 หมู่ที่ 0 ถนน ตำบลมาบตาพุด อำเภอเมืองระยอง จังหวัดระยอง 21150

[redacted]

[ ] ผู้ก่อกำเนิดได้แนบภาพถ่ายเอกสารการจัดการที่มีการลงนามในส่วนที่ ๑ และส่วนที่ ๒ ครบถ้วนถูกต้องแล้ว

ส่วนที่ ๓ ผู้รับดำเนินการ

ชื่อผู้รับดำเนินการ : บริษัท ศักดิ์ทวี รีไซเคิล จำกัด เลขทะเบียนโรงงาน (ถ้ามี) : 10210005325488

ส่วนที่ ๓/๑ คำรับรอง : ข้าพเจ้าขอรับรองว่าสิ่งปฏิกูลหรือวัสดุที่ไม่ใช้แล้ว ตามที่ระบุข้างต้นมาถึงสถานที่รับจัดการ ลงชื่อผู้รับดำเนินการ : ลายมือชื่อ :	ขนส่งจากจังหวัด : มายังจังหวัด : ใช้ระยะเวลา : วัน วันที่มาถึง : เวลาที่มาถึง :
ส่วนที่ ๓/๒ คำรับรอง : ข้าพเจ้าขอรับรองว่ารับจัดการสิ่งปฏิกูลหรือวัสดุที่ไม่ใช้แล้วตามที่ระบุข้างต้น ซึ่งมีการบรรจุ ติดป้าย หรือฉลากอย่างเหมาะสม ลงชื่อผู้รับดำเนินการ : ลายมือชื่อ : วันที่ :	ปริมาณที่รับมอบ : ตัน [ ] น้ำหนักชั่งจริง [ ] น้ำหนักประมาณการ วันที่รับมอบ : เวลาที่มอบ : [ ] ภาพถ่ายสิ่งปฏิกูลหรือวัสดุที่ไม่ใช้แล้ว และ/หรือ [ ] เอกสารแสดงลักษณะสำคัญของสิ่งปฏิกูลหรือวัสดุที่ไม่ใช้แล้ว
ส่วนที่ ๓/๓ คำรับรอง : ข้าพเจ้าขอรับรองว่าได้จัดการสิ่งปฏิกูลหรือวัสดุที่ไม่ใช้แล้ว ตามที่ระบุข้างต้นแล้วเสร็จตามที่ได้รับอนุญาต ลงชื่อผู้รับดำเนินการ : ลายมือชื่อ : วันที่ :	ปริมาณที่จัดการแล้วเสร็จ : ตัน วันที่จัดการแล้วเสร็จ : เวลาที่จัดการแล้วเสร็จ : ปริมาณคงเหลือ : ตัน [ ] ภาพถ่ายเอกสารการจัดการที่ลงนามครบถ้วนถูกต้อง

ส่วนที่ ๔ ผู้ก่อกำเนิดสรุปผลการจัดการ

คำรับรอง : ข้าพเจ้าขอรับรองว่าสิ่งปฏิกูลหรือวัสดุที่ไม่ใช้แล้วตามที่ระบุข้างต้น

[ ] ได้รับการจัดการแล้วเสร็จตามที่ได้รับอนุญาตแล้ว (ส่วนที่ ๓)

[ ] ได้รับการจัดการแล้วเสร็จตามที่ได้รับอนุญาตแล้ว (ส่วนที่ ๕)

[ ] ได้รับคืนจากผู้รับดำเนินการแล้ว (ส่วนที่ ๖)

[ ] ได้รับการจัดการแล้วเสร็จโดยผู้รับจัดการรายใหม่ตามที่ได้รับอนุญาตแล้ว (ส่วนที่ ๗)

ลงชื่อผู้ก่อกำเนิด : ลายมือชื่อ : วันที่ :

แบบ กอ.๒

เลขที่อ้างอิง 3-21-0469-095475-0-N

เอกสารแสดงการจัดการ (Manifest Form)

ส่วนที่ ๑ ผู้ก่อกำเนิด

ชื่อผู้ก่อกำเนิด : บริษัท ไทยโพลิเอททีลีน จำกัด เลขทะเบียนโรงงาน : 72070001125406

สถานที่ตั้งโรงงาน : 271 หมู่ที่ 0 ถนน ตำบลมาบตาพุด อำเภอเมืองระยอง จังหวัดระยอง 21150

เบอร์โทรติดต่อ : เบอร์โทรติดต่อฉุกเฉิน :

[redacted]

[ ] ผู้ก่อกำเนิดได้แนบภาพถ่ายเอกสารการจัดการที่มีการลงนามในส่วนที่ ๑ และส่วนที่ ๒ ครบถ้วนถูกต้องแล้ว

ส่วนที่ ๓ ผู้รับดำเนินการ

ชื่อผู้รับดำเนินการ : บริษัท เมก้าพลัส รีไซเคิล จำกัด เลขทะเบียนโรงงาน (ถ้ามี) : 10210259425638

ส่วนที่ ๓/๑ คำรับรอง : ข้าพเจ้าขอรับรองว่าสิ่งปฏิกูลหรือวัสดุที่ไม่ใช้แล้ว ตามที่ระบุข้างต้นมาถึงสถานที่รับจัดการ ลงชื่อผู้รับดำเนินการ : ลายมือชื่อ :	ขนส่งจากจังหวัด : มายังจังหวัด : ใช้ระยะเวลา : วัน วันที่มาถึง : เวลาที่มาถึง :
ส่วนที่ ๓/๒ คำรับรอง : ข้าพเจ้าขอรับรองว่ารับจัดการสิ่งปฏิกูลหรือวัสดุที่ไม่ใช้แล้วตามที่ระบุข้างต้น ซึ่งมีการบรรจุ ติดป้าย หรือฉลากอย่างเหมาะสม ลงชื่อผู้รับดำเนินการ : ลายมือชื่อ : วันที่ :	ปริมาณที่รับมอบ : ตัน [ ] น้ำหนักชั่งจริง [ ] น้ำหนักประมาณการ วันที่รับมอบ : เวลาที่มอบ : [ ] ภาพถ่ายสิ่งปฏิกูลหรือวัสดุที่ไม่ใช้แล้ว และ/หรือ [ ] เอกสารแสดงลักษณะสำคัญของสิ่งปฏิกูลหรือวัสดุที่ไม่ใช้แล้ว
ส่วนที่ ๓/๓ คำรับรอง : ข้าพเจ้าขอรับรองว่าได้จัดการสิ่งปฏิกูลหรือวัสดุที่ไม่ใช้แล้ว ตามที่ระบุข้างต้นแล้วเสร็จตามที่ได้รับอนุญาต ลงชื่อผู้รับดำเนินการ : ลายมือชื่อ : วันที่ :	ปริมาณที่จัดการแล้วเสร็จ : ตัน วันที่จัดการแล้วเสร็จ : เวลาที่จัดการแล้วเสร็จ : ปริมาณคงเหลือ : ตัน [ ] ภาพถ่ายเอกสารการจัดการที่ลงนามครบถ้วนถูกต้อง

ส่วนที่ ๔ ผู้ก่อกำเนิดสรุปผลการจัดการ

คำรับรอง : ข้าพเจ้าขอรับรองว่าสิ่งปฏิกูลหรือวัสดุที่ไม่ใช้แล้วตามที่ระบุข้างต้น

[ ] ได้รับการจัดการแล้วเสร็จตามที่ได้รับอนุญาตแล้ว (ส่วนที่ ๓)

[ ] ได้รับการจัดการแล้วเสร็จตามที่ได้รับอนุญาตแล้ว (ส่วนที่ ๕)

[ ] ได้รับคืนจากผู้รับดำเนินการแล้ว (ส่วนที่ ๖)

[ ] ได้รับการจัดการแล้วเสร็จโดยผู้รับจัดการรายใหม่ตามที่ได้รับอนุญาตแล้ว (ส่วนที่ ๗)

ลงชื่อผู้ก่อกำเนิด : ลายมือชื่อ : วันที่ :

กนอ.ขข.04

สำนักงานนิคมอุตสาหกรรมมาบตาพุด

(นิคมอุตสาหกรรมมาบตาพุด)

รายงานสรุปใบกำกับการขนส่ง (Manifest Form)

ขยะทั่วไป

ชื่อบริษัท ไทยโพลิเอททีลีน จำกัด Site 3

Manifest Form ทะเบียนโรงงานเลขที่ 72070001125406 ประจำเดือนพฤษภาคม 2569

ตามหนังสืออนุญาตนำสิ่งปฏิกูลหรือวัสดุที่ไม่ใช้แล้วออกนอกบริเวณโรงงาน

ลำดับ	ชื่อสิ่งปฏิกูลและขยะทั่วไป	จำนวนใบกำกับการขนส่ง	ปริมาณ (กิโลกรัม)	ผู้รับดำเนินการ
1	Plastic	2	6,900	บริษัท ว.วิทยาวัสดุภัณฑ์ จำกัด
2	Plastic	2	10,170	บริษัท เจริ ฟอร์บิวิลเดอร์ จำกัด
3	Plastic	3	17,830	บริษัท เมอแคน อินเตอร์ เอ็นจิเนียริ่ง พลาสติก จำกัด
4	Oil Condensed (Off Spec.)	2	10,140	บริษัท เอสซีคูลาร์ พลาส จำกัด
5	กล่องกระดาษ ถังกระดาษ แกนกระดาษ	1	590	บริษัท เมก้าพลัส รีไซเคิล จำกัด
6	Bigbag ถุงพลาสติก ฟิล์ม	2	7,430	บริษัท เมก้าพลัส รีไซเคิล จำกัด
7	Bigbag ถุงพลาสติก ฟิล์ม	8	18,100	บริษัท ว.วิทยาวัสดุภัณฑ์ จำกัด
8	Bigbag ถุงพลาสติก ฟิล์ม	2	4,820	บริษัท เมอแคน อินเตอร์ เอ็นจิเนียริ่ง พลาสติก จำกัด
9	Bigbag ถุงพลาสติก ฟิล์ม	1	1,220	บริษัท ไทยพลาสติกและเคมีภัณฑ์ จำกัด (มหาชน)
10	Bigbag ถุงพลาสติก ฟิล์ม	1	680	บริษัท เทียรก้าดี รีไซเคิล จำกัด
11	ไม้พาเลท เศษไม้	2	6,310	บริษัท ศักดิ์ทวี รีไซเคิล จำกัด
	รวมทั้งสิ้น	26	84,190	

[redacted]

ตำแหน่ง ผู้จัดการแผนก Environmental and Governance

วันที่ 4 มิถุนายน 2569

หมายเหตุ : กำหนดหน่วยของปริมาณที่ขนส่งต้องเป็น "กิโลกรัม" เท่านั้น เพื่อความสะดวกในการประมวลผล

รหัสเอกสาร IMCSA/RA 050

☒ รายงานประจำทุกเดือน (ภายในวันที่ 15 ของเดือนถัดไป) ฝปล. สนพ.

แบบ กจ.๒

เลขที่อ้างอิง 3-21-0569-032883-0-N

เอกสารแสดงการจัดการ (Manifest Form)

ส่วนที่ ๑ ผู้ก่อกำเนิด

ชื่อผู้ก่อกำเนิด : บริษัท ไทยโพลิเอททีลีน จำกัด | เลขทะเบียนโรงงาน : 72070001125406

สถานที่ตั้งโรงงาน : 271 หมู่ที่ 0 ถนน ตำบลมาบตาพุด อำเภอเมืองระยอง จังหวัดระยอง 21150

เบอร์โทรติดต่อ : | เบอร์โทรติดต่อฉุกเฉิน :

[redacted]

ชื่อผู้รับดำเนินการ : บริษัท ว.วิทยาวัสดุภัณฑ์ จำกัด | เลขทะเบียนโรงงาน (ถ้ามี) : 20210113225503

ส่วนที่ ๓/๑ คำรับรอง : ข้าพเจ้าขอรับรองว่าสิ่งปฏิกูลหรือวัสดุที่ไม่ใช้แล้ว ตามที่ระบุข้างต้นมาถึงสถานที่รับจัดการ ลงชื่อผู้รับดำเนินการ : ลายมือชื่อ :	ขนส่งจากจังหวัด : มายังจังหวัด : ใช้ระยะเวลา : วัน วันที่มาถึง : เวลาที่มาถึง :
ส่วนที่ ๓/๒ คำรับรอง : ข้าพเจ้าขอรับรองว่ารับจัดการสิ่งปฏิกูลหรือวัสดุที่ไม่ใช้แล้วตามที่ระบุข้างต้น ซึ่งมีการบรรจุ ติดป้าย หรือฉลากอย่างเหมาะสม ลงชื่อผู้รับดำเนินการ : ลายมือชื่อ : วันที่ :	ปริมาณที่รับมอบ : ตัน [ ] น้ำหนักชั่งจริง [ ] น้ำหนักประมาณการ วันที่รับมอบ : เวลาที่มอบ : [ ] ภาพถ่ายสิ่งปฏิกูลหรือวัสดุที่ไม่ใช้แล้ว และ/หรือ [ ] เอกสารแสดงลักษณะสำคัญของสิ่งปฏิกูลหรือวัสดุที่ไม่ใช้แล้ว
ส่วนที่ ๓/๓ คำรับรอง : ข้าพเจ้าขอรับรองว่าได้จัดการสิ่งปฏิกูลหรือวัสดุที่ไม่ใช้แล้ว ตามที่ระบุข้างต้นแล้วเสร็จตามที่ได้รับอนุญาต ลงชื่อผู้รับดำเนินการ : ลายมือชื่อ : วันที่ :	ปริมาณที่จัดการแล้วเสร็จ : ตัน วันที่จัดการแล้วเสร็จ : เวลาที่จัดการแล้วเสร็จ : ปริมาณคงเหลือ : ตัน [ ] ภาพถ่ายเอกสารการจัดการที่ลงนามครบถ้วนถูกต้อง

ส่วนที่ ๔ ผู้ก่อกำเนิดสรุปผลการจัดการ

คำรับรอง : ข้าพเจ้าขอรับรองว่าสิ่งปฏิกูลหรือวัสดุที่ไม่ใช้แล้วตามที่ระบุข้างต้น

[ ] ได้รับการจัดการแล้วเสร็จตามที่ได้รับอนุญาตแล้ว (ส่วนที่ ๓)

[ ] ได้รับการจัดการแล้วเสร็จตามที่ได้รับอนุญาตแล้ว (ส่วนที่ ๕)

[ ] ได้รับคืนจากผู้รับดำเนินการแล้ว (ส่วนที่ ๖)

[ ] ได้รับการจัดการแล้วเสร็จโดยผู้รับจัดการรายใหม่ตามที่ได้รับอนุญาตแล้ว (ส่วนที่ ๗)

ลงชื่อผู้ก่อกำเนิด : ลายมือชื่อ : วันที่ :

แบบ กจ.๒

เลขที่อ้างอิง 3-21-0569-151701-0-N

เอกสารแสดงการจัดการ (Manifest Form)

ส่วนที่ ๑ ผู้ก่อกำเนิด

ชื่อผู้ก่อกำเนิด : บริษัท ไทยโพลิเอททีลีน จำกัด | เลขทะเบียนโรงงาน : 72070001125406

สถานที่ตั้งโรงงาน : 271 หมู่ที่ 0 ถนน ตำบลมาบตาพุด อำเภอเมืองระยอง จังหวัดระยอง 21150

เบอร์โทรติดต่อ : | เบอร์โทรติดต่อฉุกเฉิน :

[redacted]

ชื่อผู้รับดำเนินการ : บริษัท ว.วิทยาวัสดุภัณฑ์ จำกัด | เลขทะเบียนโรงงาน (ถ้ามี) : 20210113225503

ส่วนที่ ๓/๑ คำรับรอง : ข้าพเจ้าขอรับรองว่าสิ่งปฏิกูลหรือวัสดุที่ไม่ใช้แล้ว ตามที่ระบุข้างต้นมาถึงสถานที่รับจัดการ ลงชื่อผู้รับดำเนินการ : ลายมือชื่อ :	ขนส่งจากจังหวัด : มายังจังหวัด : ใช้ระยะเวลา : วัน วันที่มาถึง : เวลาที่มาถึง :
ส่วนที่ ๓/๒ คำรับรอง : ข้าพเจ้าขอรับรองว่ารับจัดการสิ่งปฏิกูลหรือวัสดุที่ไม่ใช้แล้วตามที่ระบุข้างต้น ซึ่งมีการบรรจุ ติดป้าย หรือฉลากอย่างเหมาะสม ลงชื่อผู้รับดำเนินการ : ลายมือชื่อ : วันที่ :	ปริมาณที่รับมอบ : ตัน [ ] น้ำหนักชั่งจริง [ ] น้ำหนักประมาณการ วันที่รับมอบ : เวลาที่มอบ : [ ] ภาพถ่ายสิ่งปฏิกูลหรือวัสดุที่ไม่ใช้แล้ว และ/หรือ [ ] เอกสารแสดงลักษณะสำคัญของสิ่งปฏิกูลหรือวัสดุที่ไม่ใช้แล้ว
ส่วนที่ ๓/๓ คำรับรอง : ข้าพเจ้าขอรับรองว่าได้จัดการสิ่งปฏิกูลหรือวัสดุที่ไม่ใช้แล้ว ตามที่ระบุข้างต้นแล้วเสร็จตามที่ได้รับอนุญาต ลงชื่อผู้รับดำเนินการ : ลายมือชื่อ : วันที่ :	ปริมาณที่จัดการแล้วเสร็จ : ตัน วันที่จัดการแล้วเสร็จ : เวลาที่จัดการแล้วเสร็จ : ปริมาณคงเหลือ : ตัน [ ] ภาพถ่ายเอกสารการจัดการที่ลงนามครบถ้วนถูกต้อง

ส่วนที่ ๔ ผู้ก่อกำเนิดสรุปผลการจัดการ

คำรับรอง : ข้าพเจ้าขอรับรองว่าสิ่งปฏิกูลหรือวัสดุที่ไม่ใช้แล้วตามที่ระบุข้างต้น

[ ] ได้รับการจัดการแล้วเสร็จตามที่ได้รับอนุญาตแล้ว (ส่วนที่ ๓)

[ ] ได้รับการจัดการแล้วเสร็จตามที่ได้รับอนุญาตแล้ว (ส่วนที่ ๕)

[ ] ได้รับคืนจากผู้รับดำเนินการแล้ว (ส่วนที่ ๖)

[ ] ได้รับการจัดการแล้วเสร็จโดยผู้รับจัดการรายใหม่ตามที่ได้รับอนุญาตแล้ว (ส่วนที่ ๗)

ลงชื่อผู้ก่อกำเนิด : ลายมือชื่อ : วันที่ :

แบบ กจ.๒

เลขที่อ้างอิง 3-21-0569-035017-0-N

เอกสารแสดงการจัดการ (Manifest Form)

ส่วนที่ ๑ ผู้ก่อกำเนิด

ชื่อผู้ก่อกำเนิด : บริษัท ไทยโพลิเอททีลีน จำกัด | เลขทะเบียนโรงงาน : 72070001125406

สถานที่ตั้งโรงงาน : 271 หมู่ที่ 0 ถนน ตำบลมาบตาพุด อำเภอเมืองระยอง จังหวัดระยอง 21150

เบอร์โทรติดต่อ : | เบอร์โทรติดต่อฉุกเฉิน :

[redacted]

ส่วนที่ ๓ ผู้รับดำเนินการ

ชื่อผู้รับดำเนินการ : บริษัท เจพี ฟอร์เวิร์ดเดอร์ จำกัด | เลขทะเบียนโรงงาน (ถ้ามี) : 10210800125463

ส่วนที่ ๓/๑ คำรับรอง : ข้าพเจ้าขอรับรองว่าสิ่งปฏิกูลหรือวัสดุที่ไม่ใช้แล้ว ตามที่ระบุข้างต้นมาถึงสถานที่รับจัดการ ลงชื่อผู้รับดำเนินการ : ลายมือชื่อ :	ขนส่งจากจังหวัด : มายังจังหวัด : ใช้ระยะเวลา : วัน วันที่มาถึง : เวลาที่มาถึง :
ส่วนที่ ๓/๒ คำรับรอง : ข้าพเจ้าขอรับรองว่ารับจัดการสิ่งปฏิกูลหรือวัสดุที่ไม่ใช้แล้วตามที่ระบุข้างต้น ซึ่งมีการบรรจุ ติดป้าย หรือฉลากอย่างเหมาะสม ลงชื่อผู้รับดำเนินการ : ลายมือชื่อ : วันที่ :	ปริมาณที่รับมอบ : ตัน [ ] น้ำหนักชั่งจริง [ ] น้ำหนักประมาณการ วันที่รับมอบ : เวลาที่มอบ : [ ] ภาพถ่ายสิ่งปฏิกูลหรือวัสดุที่ไม่ใช้แล้ว และ/หรือ [ ] เอกสารแสดงลักษณะสำคัญของสิ่งปฏิกูลหรือวัสดุที่ไม่ใช้แล้ว
ส่วนที่ ๓/๓ คำรับรอง : ข้าพเจ้าขอรับรองว่าได้จัดการสิ่งปฏิกูลหรือวัสดุที่ไม่ใช้แล้ว ตามที่ระบุข้างต้นแล้วเสร็จตามที่ได้รับอนุญาต ลงชื่อผู้รับดำเนินการ : ลายมือชื่อ : วันที่ :	ปริมาณที่จัดการแล้วเสร็จ : ตัน วันที่จัดการแล้วเสร็จ : เวลาที่จัดการแล้วเสร็จ : ปริมาณคงเหลือ : ตัน [ ] ภาพถ่ายเอกสารการจัดการที่ลงนามครบถ้วนถูกต้อง

ส่วนที่ ๔ ผู้ก่อกำเนิดสรุปผลการจัดการ

คำรับรอง : ข้าพเจ้าขอรับรองว่าสิ่งปฏิกูลหรือวัสดุที่ไม่ใช้แล้วตามที่ระบุข้างต้น

[ ] ได้รับการจัดการแล้วเสร็จตามที่ได้รับอนุญาตแล้ว (ส่วนที่ ๓)

[ ] ได้รับการจัดการแล้วเสร็จตามที่ได้รับอนุญาตแล้ว (ส่วนที่ ๕)

[ ] ได้รับคืนจากผู้รับดำเนินการแล้ว (ส่วนที่ ๖)

[ ] ได้รับการจัดการแล้วเสร็จโดยผู้รับจัดการรายใหม่ตามที่ได้รับอนุญาตแล้ว (ส่วนที่ ๗)

ลงชื่อผู้ก่อกำเนิด : ลายมือชื่อ : วันที่ :

แบบ กจ.๒

เลขที่อ้างอิง 3-21-0569-154423-0-N

เอกสารแสดงการจัดการ (Manifest Form)

ส่วนที่ ๑ ผู้ก่อกำเนิด

ชื่อผู้ก่อกำเนิด : บริษัท ไทยโพลิเอททีลีน จำกัด | เลขทะเบียนโรงงาน : 72070001125406

สถานที่ตั้งโรงงาน : 271 หมู่ที่ 0 ถนน ตำบลมาบตาพุด อำเภอเมืองระยอง จังหวัดระยอง 21150

เบอร์โทรติดต่อ : | เบอร์โทรติดต่อฉุกเฉิน :

[redacted]

ส่วนที่ ๓ ผู้รับดำเนินการ

ชื่อผู้รับดำเนินการ : บริษัท เจพี ฟอร์เวิร์ดเดอร์ จำกัด | เลขทะเบียนโรงงาน (ถ้ามี) : 10210800125463

ส่วนที่ ๓/๑ คำรับรอง : ข้าพเจ้าขอรับรองว่าสิ่งปฏิกูลหรือวัสดุที่ไม่ใช้แล้ว ตามที่ระบุข้างต้นมาถึงสถานที่รับจัดการ ลงชื่อผู้รับดำเนินการ : ลายมือชื่อ :	ขนส่งจากจังหวัด : มายังจังหวัด : ใช้ระยะเวลา : วัน วันที่มาถึง : เวลาที่มาถึง :
ส่วนที่ ๓/๒ คำรับรอง : ข้าพเจ้าขอรับรองว่ารับจัดการสิ่งปฏิกูลหรือวัสดุที่ไม่ใช้แล้วตามที่ระบุข้างต้น ซึ่งมีการบรรจุ ติดป้าย หรือฉลากอย่างเหมาะสม ลงชื่อผู้รับดำเนินการ : ลายมือชื่อ : วันที่ :	ปริมาณที่รับมอบ : ตัน [ ] น้ำหนักชั่งจริง [ ] น้ำหนักประมาณการ วันที่รับมอบ : เวลาที่มอบ : [ ] ภาพถ่ายสิ่งปฏิกูลหรือวัสดุที่ไม่ใช้แล้ว และ/หรือ [ ] เอกสารแสดงลักษณะสำคัญของสิ่งปฏิกูลหรือวัสดุที่ไม่ใช้แล้ว
ส่วนที่ ๓/๓ คำรับรอง : ข้าพเจ้าขอรับรองว่าได้จัดการสิ่งปฏิกูลหรือวัสดุที่ไม่ใช้แล้ว ตามที่ระบุข้างต้นแล้วเสร็จตามที่ได้รับอนุญาต ลงชื่อผู้รับดำเนินการ : ลายมือชื่อ : วันที่ :	ปริมาณที่จัดการแล้วเสร็จ : ตัน วันที่จัดการแล้วเสร็จ : เวลาที่จัดการแล้วเสร็จ : ปริมาณคงเหลือ : ตัน [ ] ภาพถ่ายเอกสารการจัดการที่ลงนามครบถ้วนถูกต้อง

ส่วนที่ ๔ ผู้ก่อกำเนิดสรุปผลการจัดการ

คำรับรอง : ข้าพเจ้าขอรับรองว่าสิ่งปฏิกูลหรือวัสดุที่ไม่ใช้แล้วตามที่ระบุข้างต้น

[ ] ได้รับการจัดการแล้วเสร็จตามที่ได้รับอนุญาตแล้ว (ส่วนที่ ๓)

[ ] ได้รับการจัดการแล้วเสร็จตามที่ได้รับอนุญาตแล้ว (ส่วนที่ ๕)

[ ] ได้รับคืนจากผู้รับดำเนินการแล้ว (ส่วนที่ ๖)

[ ] ได้รับการจัดการแล้วเสร็จโดยผู้รับจัดการรายใหม่ตามที่ได้รับอนุญาตแล้ว (ส่วนที่ ๗)

ลงชื่อผู้ก่อกำเนิด : ลายมือชื่อ : วันที่ :

แบบ กอ.๒

เลขที่อ้างอิง 3-21-0569-133456-0-N

เอกสารแสดงการจัดการ (Manifest Form)

ส่วนที่ ๑ ผู้ก่อกำเนิด

ชื่อผู้ก่อกำเนิด : บริษัท ไทยโพลิเอททีลีน จำกัด — เลขทะเบียนโรงงาน : 72070001125406

สถานที่ตั้งโรงงาน : 271 หมู่ที่ 0 ถนน ตำบลมาบตาพุด อำเภอเมืองระยอง จังหวัดระยอง 21150

เบอร์โทรติดต่อ : — เบอร์โทรติดต่อฉุกเฉิน :

[redacted]

[✓] ผู้ก่อกำเนิดได้แนบภาพถ่ายเอกสารการจัดการที่มีการลงนามในส่วนที่ ๑ และส่วนที่ ๒ ครบถ้วนถูกต้องแล้ว

ส่วนที่ ๓ ผู้รับดำเนินการ

ชื่อผู้รับดำเนินการ : บริษัท เอเอสเค อินเตอร์ เอ็นจิเนียริ่ง พลาสติก จำกัด — เลขทะเบียนโรงงาน (ถ้ามี) : 10210002025511

ส่วนที่ ๓/๑ คำรับรอง : ข้าพเจ้าขอรับรองว่าสิ่งปฏิกูลหรือวัสดุที่ไม่ใช้แล้ว ตามที่ระบุข้างต้นมาถึงสถานที่รับจัดการ ลงชื่อผู้รับดำเนินการ : ลายมือชื่อ :	ขนส่งจากจังหวัด : มาถึงจังหวัด : ใช้ระยะเวลา : วัน วันที่มาถึง : เวลาที่มาถึง :
ส่วนที่ ๓/๒ คำรับรอง : ข้าพเจ้าขอรับรองว่ารับจัดการสิ่งปฏิกูลหรือวัสดุที่ไม่ใช้แล้วตามที่ระบุข้างต้น ซึ่งมีการบรรจุ ติดป้าย หรือฉลากอย่างเหมาะสม ลงชื่อผู้รับดำเนินการ : ลายมือชื่อ : วันที่ :	ปริมาณที่รับมอบ : ตัน [ ] น้ำหนักชั่งจริง [ ] น้ำหนักประมาณการ วันที่รับมอบ : เวลาที่มอบ : [ ] ภาพถ่ายสิ่งปฏิกูลหรือวัสดุที่ไม่ใช้แล้ว และ/หรือ [ ] เอกสารแสดงลักษณะสำคัญของสิ่งปฏิกูลหรือวัสดุที่ไม่ใช้แล้ว
ส่วนที่ ๓/๓ คำรับรอง : ข้าพเจ้าขอรับรองว่าได้จัดการสิ่งปฏิกูลหรือวัสดุที่ไม่ใช้แล้ว ตามที่ระบุข้างต้นแล้วเสร็จตามที่ได้รับอนุญาต ลงชื่อผู้รับดำเนินการ : ลายมือชื่อ : วันที่ :	ปริมาณที่จัดการแล้วเสร็จ : ตัน วันที่จัดการแล้วเสร็จ : เวลาที่จัดการแล้วเสร็จ : ปริมาณคงเหลือ : ตัน [ ] ภาพถ่ายเอกสารการจัดการที่ลงนามครบถ้วนถูกต้อง

ส่วนที่ ๔ ผู้ก่อกำเนิดสรุปผลการจัดการ

คำรับรอง : ข้าพเจ้าขอรับรองว่าสิ่งปฏิกูลหรือวัสดุที่ไม่ใช้แล้วตามที่ระบุข้างต้น

[ ] ได้รับการจัดการแล้วเสร็จตามที่ได้รับอนุญาตแล้ว (ส่วนที่ ๓)

[ ] ได้รับการจัดการแล้วเสร็จตามที่ได้รับอนุญาตแล้ว (ส่วนที่ ๕)

[ ] ได้รับคืนจากผู้รับดำเนินการแล้ว (ส่วนที่ ๖)

[ ] ได้รับการจัดการแล้วเสร็จโดยผู้รับจัดการรายใหม่ตามที่ได้รับอนุญาตแล้ว (ส่วนที่ ๗)

ลงชื่อผู้ก่อกำเนิด : ลายมือชื่อ : วันที่ :

แบบ กอ.๒

เลขที่อ้างอิง 3-21-0569-111884-0-N

เอกสารแสดงการจัดการ (Manifest Form)

ส่วนที่ ๑ ผู้ก่อกำเนิด

ชื่อผู้ก่อกำเนิด : บริษัท ไทยโพลิเอททีลีน จำกัด — เลขทะเบียนโรงงาน : 72070001125406

สถานที่ตั้งโรงงาน : 271 หมู่ที่ 0 ถนน ตำบลมาบตาพุด อำเภอเมืองระยอง จังหวัดระยอง 21150

เบอร์โทรติดต่อ : — เบอร์โทรติดต่อฉุกเฉิน :

[redacted]

[ ] ผู้ก่อกำเนิดได้แนบภาพถ่ายเอกสารการจัดการที่มีการลงนามในส่วนที่ ๑ และส่วนที่ ๒ ครบถ้วนถูกต้องแล้ว

ส่วนที่ ๓ ผู้รับดำเนินการ

ชื่อผู้รับดำเนินการ : บริษัท เอเอสเค อินเตอร์ เอ็นจิเนียริ่ง พลาสติก จำกัด — เลขทะเบียนโรงงาน (ถ้ามี) : 10210002025511

ส่วนที่ ๓/๑ คำรับรอง : ข้าพเจ้าขอรับรองว่าสิ่งปฏิกูลหรือวัสดุที่ไม่ใช้แล้ว ตามที่ระบุข้างต้นมาถึงสถานที่รับจัดการ ลงชื่อผู้รับดำเนินการ : ลายมือชื่อ :	ขนส่งจากจังหวัด : มาถึงจังหวัด : ใช้ระยะเวลา : วัน วันที่มาถึง : เวลาที่มาถึง :
ส่วนที่ ๓/๒ คำรับรอง : ข้าพเจ้าขอรับรองว่ารับจัดการสิ่งปฏิกูลหรือวัสดุที่ไม่ใช้แล้วตามที่ระบุข้างต้น ซึ่งมีการบรรจุ ติดป้าย หรือฉลากอย่างเหมาะสม ลงชื่อผู้รับดำเนินการ : ลายมือชื่อ : วันที่ :	ปริมาณที่รับมอบ : ตัน [ ] น้ำหนักชั่งจริง [ ] น้ำหนักประมาณการ วันที่รับมอบ : เวลาที่มอบ : [ ] ภาพถ่ายสิ่งปฏิกูลหรือวัสดุที่ไม่ใช้แล้ว และ/หรือ [ ] เอกสารแสดงลักษณะสำคัญของสิ่งปฏิกูลหรือวัสดุที่ไม่ใช้แล้ว
ส่วนที่ ๓/๓ คำรับรอง : ข้าพเจ้าขอรับรองว่าได้จัดการสิ่งปฏิกูลหรือวัสดุที่ไม่ใช้แล้ว ตามที่ระบุข้างต้นแล้วเสร็จตามที่ได้รับอนุญาต ลงชื่อผู้รับดำเนินการ : ลายมือชื่อ : วันที่ :	ปริมาณที่จัดการแล้วเสร็จ : ตัน วันที่จัดการแล้วเสร็จ : เวลาที่จัดการแล้วเสร็จ : ปริมาณคงเหลือ : ตัน [ ] ภาพถ่ายเอกสารการจัดการที่ลงนามครบถ้วนถูกต้อง

ส่วนที่ ๔ ผู้ก่อกำเนิดสรุปผลการจัดการ

คำรับรอง : ข้าพเจ้าขอรับรองว่าสิ่งปฏิกูลหรือวัสดุที่ไม่ใช้แล้วตามที่ระบุข้างต้น

[ ] ได้รับการจัดการแล้วเสร็จตามที่ได้รับอนุญาตแล้ว (ส่วนที่ ๓)

[ ] ได้รับการจัดการแล้วเสร็จตามที่ได้รับอนุญาตแล้ว (ส่วนที่ ๕)

[ ] ได้รับคืนจากผู้รับดำเนินการแล้ว (ส่วนที่ ๖)

[ ] ได้รับการจัดการแล้วเสร็จโดยผู้รับจัดการรายใหม่ตามที่ได้รับอนุญาตแล้ว (ส่วนที่ ๗)

ลงชื่อผู้ก่อกำเนิด : ลายมือชื่อ : วันที่ :

แบบ กอ.๒

เลขที่อ้างอิง 3-21-0569-110160-0-N

เอกสารแสดงการจัดการ (Manifest Form)

ส่วนที่ ๑ ผู้ก่อกำเนิด

ชื่อผู้ก่อกำเนิด : บริษัท ไทยโพลิเอททีลีน จำกัด — เลขทะเบียนโรงงาน : 72070001125406

สถานที่ตั้งโรงงาน : 271 หมู่ที่ 0 ถนน ตำบลมาบตาพุด อำเภอเมืองระยอง จังหวัดระยอง 21150

เบอร์โทรติดต่อ : — เบอร์โทรติดต่อฉุกเฉิน :

[redacted]

ส่วนที่ ๓ ผู้รับดำเนินการ

ชื่อผู้รับดำเนินการ : บริษัท เอเอสเค อินเตอร์ เอ็นจิเนียริ่ง พลาสติก จำกัด — เลขทะเบียนโรงงาน (ถ้ามี) : 10210002025511

ส่วนที่ ๓/๑ คำรับรอง : ข้าพเจ้าขอรับรองว่าสิ่งปฏิกูลหรือวัสดุที่ไม่ใช้แล้ว ตามที่ระบุข้างต้นมาถึงสถานที่รับจัดการ ลงชื่อผู้รับดำเนินการ : ลายมือชื่อ :	ขนส่งจากจังหวัด : มาถึงจังหวัด : ใช้ระยะเวลา : วัน วันที่มาถึง : เวลาที่มาถึง :
ส่วนที่ ๓/๒ คำรับรอง : ข้าพเจ้าขอรับรองว่ารับจัดการสิ่งปฏิกูลหรือวัสดุที่ไม่ใช้แล้วตามที่ระบุข้างต้น ซึ่งมีการบรรจุ ติดป้าย หรือฉลากอย่างเหมาะสม ลงชื่อผู้รับดำเนินการ : ลายมือชื่อ : วันที่ :	ปริมาณที่รับมอบ : ตัน [ ] น้ำหนักชั่งจริง [ ] น้ำหนักประมาณการ วันที่รับมอบ : เวลาที่มอบ : [ ] ภาพถ่ายสิ่งปฏิกูลหรือวัสดุที่ไม่ใช้แล้ว และ/หรือ [ ] เอกสารแสดงลักษณะสำคัญของสิ่งปฏิกูลหรือวัสดุที่ไม่ใช้แล้ว
ส่วนที่ ๓/๓ คำรับรอง : ข้าพเจ้าขอรับรองว่าได้จัดการสิ่งปฏิกูลหรือวัสดุที่ไม่ใช้แล้ว ตามที่ระบุข้างต้นแล้วเสร็จตามที่ได้รับอนุญาต ลงชื่อผู้รับดำเนินการ : ลายมือชื่อ : วันที่ :	ปริมาณที่จัดการแล้วเสร็จ : ตัน วันที่จัดการแล้วเสร็จ : เวลาที่จัดการแล้วเสร็จ : ปริมาณคงเหลือ : ตัน [ ] ภาพถ่ายเอกสารการจัดการที่ลงนามครบถ้วนถูกต้อง

ส่วนที่ ๔ ผู้ก่อกำเนิดสรุปผลการจัดการ

คำรับรอง : ข้าพเจ้าขอรับรองว่าสิ่งปฏิกูลหรือวัสดุที่ไม่ใช้แล้วตามที่ระบุข้างต้น

[ ] ได้รับการจัดการแล้วเสร็จตามที่ได้รับอนุญาตแล้ว (ส่วนที่ ๓)

[ ] ได้รับการจัดการแล้วเสร็จตามที่ได้รับอนุญาตแล้ว (ส่วนที่ ๕)

[ ] ได้รับคืนจากผู้รับดำเนินการแล้ว (ส่วนที่ ๖)

[ ] ได้รับการจัดการแล้วเสร็จโดยผู้รับจัดการรายใหม่ตามที่ได้รับอนุญาตแล้ว (ส่วนที่ ๗)

ลงชื่อผู้ก่อกำเนิด : ลายมือชื่อ : วันที่ :

แบบ กอ.๒

เลขที่อ้างอิง 3-21-0569-148082-0-N

เอกสารแสดงการจัดการ (Manifest Form)

ส่วนที่ ๑ ผู้ก่อกำเนิด

ชื่อผู้ก่อกำเนิด : บริษัท ไทยโพลิเอททีลีน จำกัด — เลขทะเบียนโรงงาน : 72070001125406

สถานที่ตั้งโรงงาน : 271 หมู่ที่ 0 ถนน ตำบลมาบตาพุด อำเภอเมืองระยอง จังหวัดระยอง 21150

เบอร์โทรติดต่อ : — เบอร์โทรติดต่อฉุกเฉิน :

[redacted]

ชื่อผู้รับดำเนินการ : บริษัท เซอร์คูลาร์ พลาส จำกัด — เลขทะเบียนโรงงาน (ถ้ามี) : 82320018825631

ส่วนที่ ๓/๑ คำรับรอง : ข้าพเจ้าขอรับรองว่าสิ่งปฏิกูลหรือวัสดุที่ไม่ใช้แล้ว ตามที่ระบุข้างต้นมาถึงสถานที่รับจัดการ ลงชื่อผู้รับดำเนินการ : ลายมือชื่อ :	ขนส่งจากจังหวัด : มาถึงจังหวัด : ใช้ระยะเวลา : วัน วันที่มาถึง : เวลาที่มาถึง :
ส่วนที่ ๓/๒ คำรับรอง : ข้าพเจ้าขอรับรองว่ารับจัดการสิ่งปฏิกูลหรือวัสดุที่ไม่ใช้แล้วตามที่ระบุข้างต้น ซึ่งมีการบรรจุ ติดป้าย หรือฉลากอย่างเหมาะสม ลงชื่อผู้รับดำเนินการ : ลายมือชื่อ : วันที่ :	ปริมาณที่รับมอบ : ตัน [ ] น้ำหนักชั่งจริง [ ] น้ำหนักประมาณการ วันที่รับมอบ : เวลาที่มอบ : [ ] ภาพถ่ายสิ่งปฏิกูลหรือวัสดุที่ไม่ใช้แล้ว และ/หรือ [ ] เอกสารแสดงลักษณะสำคัญของสิ่งปฏิกูลหรือวัสดุที่ไม่ใช้แล้ว
ส่วนที่ ๓/๓ คำรับรอง : ข้าพเจ้าขอรับรองว่าได้จัดการสิ่งปฏิกูลหรือวัสดุที่ไม่ใช้แล้ว ตามที่ระบุข้างต้นแล้วเสร็จตามที่ได้รับอนุญาต ลงชื่อผู้รับดำเนินการ : ลายมือชื่อ : วันที่ :	ปริมาณที่จัดการแล้วเสร็จ : ตัน วันที่จัดการแล้วเสร็จ : เวลาที่จัดการแล้วเสร็จ : ปริมาณคงเหลือ : ตัน [ ] ภาพถ่ายเอกสารการจัดการที่ลงนามครบถ้วนถูกต้อง

ส่วนที่ ๔ ผู้ก่อกำเนิดสรุปผลการจัดการ

คำรับรอง : ข้าพเจ้าขอรับรองว่าสิ่งปฏิกูลหรือวัสดุที่ไม่ใช้แล้วตามที่ระบุข้างต้น

[ ] ได้รับการจัดการแล้วเสร็จตามที่ได้รับอนุญาตแล้ว (ส่วนที่ ๓)

[ ] ได้รับการจัดการแล้วเสร็จตามที่ได้รับอนุญาตแล้ว (ส่วนที่ ๕)

[ ] ได้รับคืนจากผู้รับดำเนินการแล้ว (ส่วนที่ ๖)

[ ] ได้รับการจัดการแล้วเสร็จโดยผู้รับจัดการรายใหม่ตามที่ได้รับอนุญาตแล้ว (ส่วนที่ ๗)

ลงชื่อผู้ก่อกำเนิด : ลายมือชื่อ : วันที่ :

แบบ กจ.๒

เลขที่อ้างอิง 3-21-0569-101067-0-N

เอกสารแสดงการจัดการ (Manifest Form)	
ส่วนที่ ๑ ผู้ก่อกำเนิด	
ชื่อผู้ก่อกำเนิด : บริษัท ไทยโพลิเอททีลีน จำกัด	เลขทะเบียนโรงงาน : 72070001125406
สถานที่ตั้งโรงงาน : 271 หมู่ที่ 0 ถนน ตำบลมาบตาพุด อำเภอเมืองระยอง จังหวัดระยอง 21150	
เบอร์โทรติดต่อ :	เบอร์โทรติดต่อฉุกเฉิน :

[redacted]

ส่วนที่ ๓ ผู้รับดำเนินการ	
ชื่อผู้รับดำเนินการ : บริษัท เมก้าพลัส รีไซคลิ่ง จำกัด	เลขทะเบียนโรงงาน (ถ้ามี) : 10210259425638
ส่วนที่ ๓/๑ คำรับรอง : ข้าพเจ้าขอรับรองว่าสิ่งปฏิกูลหรือวัสดุที่ไม่ใช้แล้ว ตามที่ระบุข้างต้นมาถึงสถานที่รับจัดการ ลงชื่อผู้รับดำเนินการ : ลายมือชื่อ :	ขนส่งจากจังหวัด : มายังจังหวัด : ใช้ระยะเวลา : วัน วันที่มาถึง : เวลาที่มาถึง :
ส่วนที่ ๓/๒ คำรับรอง : ข้าพเจ้าขอรับรองว่ารับจัดการสิ่งปฏิกูลหรือวัสดุที่ไม่ใช้แล้วตามที่ระบุข้างต้น ซึ่งมีการบรรจุ ติดป้าย หรือฉลากอย่างเหมาะสม ลงชื่อผู้รับดำเนินการ : ลายมือชื่อ : วันที่ :	ปริมาณที่รับมอบ : ตัน [ ] น้ำหนักชั่งจริง [ ] น้ำหนักประมาณการ วันที่รับมอบ : เวลาที่มอบ : [ ] ภาพถ่ายสิ่งปฏิกูลหรือวัสดุที่ไม่ใช้แล้ว และ/หรือ [ ] เอกสารแสดงลักษณะสำคัญของสิ่งปฏิกูลหรือวัสดุที่ไม่ใช้แล้ว
ส่วนที่ ๓/๓ คำรับรอง : ข้าพเจ้าขอรับรองว่าได้จัดการสิ่งปฏิกูลหรือวัสดุที่ไม่ใช้แล้ว ตามที่ระบุข้างต้นแล้วเสร็จตามที่ได้รับอนุญาต ลงชื่อผู้รับดำเนินการ : ลายมือชื่อ : วันที่ :	ปริมาณที่จัดการแล้วเสร็จ : ตัน วันที่จัดการแล้วเสร็จ : เวลาที่จัดการแล้วเสร็จ : ปริมาณคงเหลือ : ตัน [ ] ภาพถ่ายเอกสารการจัดการที่ลงนามครบถ้วนถูกต้อง
ส่วนที่ ๔ ผู้ก่อกำเนิดสรุปผลการจัดการ	
คำรับรอง : ข้าพเจ้าขอรับรองว่าสิ่งปฏิกูลหรือวัสดุที่ไม่ใช้แล้วตามที่ระบุข้างต้น [ ] ได้รับการจัดการแล้วเสร็จตามที่ได้รับอนุญาตแล้ว (ส่วนที่ ๓) [ ] ได้รับการจัดการแล้วเสร็จตามที่ได้รับอนุญาตแล้ว (ส่วนที่ ๕) [ ] ได้รับคืนจากผู้รับดำเนินการแล้ว (ส่วนที่ ๖) [ ] ได้รับการจัดการแล้วเสร็จโดยผู้รับจัดการรายใหม่ตามที่ได้รับอนุญาตแล้ว (ส่วนที่ ๗) ลงชื่อผู้ก่อกำเนิด : ลายมือชื่อ : วันที่ :	

แบบ กจ.๒

เลขที่อ้างอิง 3-21-0569-137413-0-N

เอกสารแสดงการจัดการ (Manifest Form)	
ส่วนที่ ๑ ผู้ก่อกำเนิด	
ชื่อผู้ก่อกำเนิด : บริษัท ไทยโพลิเอททีลีน จำกัด	เลขทะเบียนโรงงาน : 72070001125406
สถานที่ตั้งโรงงาน : 271 หมู่ที่ 0 ถนน ตำบลมาบตาพุด อำเภอเมืองระยอง จังหวัดระยอง 21150	
เบอร์โทรติดต่อ :	เบอร์โทรติดต่อฉุกเฉิน :

[redacted]

ส่วนที่ ๓ ผู้รับดำเนินการ	
ชื่อผู้รับดำเนินการ : บริษัท เมก้าพลัส รีไซคลิ่ง จำกัด	เลขทะเบียนโรงงาน (ถ้ามี) : 10210259425638
ส่วนที่ ๓/๑ คำรับรอง : ข้าพเจ้าขอรับรองว่าสิ่งปฏิกูลหรือวัสดุที่ไม่ใช้แล้ว ตามที่ระบุข้างต้นมาถึงสถานที่รับจัดการ ลงชื่อผู้รับดำเนินการ : ลายมือชื่อ :	ขนส่งจากจังหวัด : มายังจังหวัด : ใช้ระยะเวลา : วัน วันที่มาถึง : เวลาที่มาถึง :
ส่วนที่ ๓/๒ คำรับรอง : ข้าพเจ้าขอรับรองว่ารับจัดการสิ่งปฏิกูลหรือวัสดุที่ไม่ใช้แล้วตามที่ระบุข้างต้น ซึ่งมีการบรรจุ ติดป้าย หรือฉลากอย่างเหมาะสม ลงชื่อผู้รับดำเนินการ : ลายมือชื่อ : วันที่ :	ปริมาณที่รับมอบ : ตัน [ ] น้ำหนักชั่งจริง [ ] น้ำหนักประมาณการ วันที่รับมอบ : เวลาที่มอบ : [ ] ภาพถ่ายสิ่งปฏิกูลหรือวัสดุที่ไม่ใช้แล้ว และ/หรือ [ ] เอกสารแสดงลักษณะสำคัญของสิ่งปฏิกูลหรือวัสดุที่ไม่ใช้แล้ว
ส่วนที่ ๓/๓ คำรับรอง : ข้าพเจ้าขอรับรองว่าได้จัดการสิ่งปฏิกูลหรือวัสดุที่ไม่ใช้แล้ว ตามที่ระบุข้างต้นแล้วเสร็จตามที่ได้รับอนุญาต ลงชื่อผู้รับดำเนินการ : ลายมือชื่อ : วันที่ :	ปริมาณที่จัดการแล้วเสร็จ : ตัน วันที่จัดการแล้วเสร็จ : เวลาที่จัดการแล้วเสร็จ : ปริมาณคงเหลือ : ตัน [ ] ภาพถ่ายเอกสารการจัดการที่ลงนามครบถ้วนถูกต้อง
ส่วนที่ ๔ ผู้ก่อกำเนิดสรุปผลการจัดการ	
คำรับรอง : ข้าพเจ้าขอรับรองว่าสิ่งปฏิกูลหรือวัสดุที่ไม่ใช้แล้วตามที่ระบุข้างต้น [ ] ได้รับการจัดการแล้วเสร็จตามที่ได้รับอนุญาตแล้ว (ส่วนที่ ๓) [ ] ได้รับการจัดการแล้วเสร็จตามที่ได้รับอนุญาตแล้ว (ส่วนที่ ๕) [ ] ได้รับคืนจากผู้รับดำเนินการแล้ว (ส่วนที่ ๖) [ ] ได้รับการจัดการแล้วเสร็จโดยผู้รับจัดการรายใหม่ตามที่ได้รับอนุญาตแล้ว (ส่วนที่ ๗) ลงชื่อผู้ก่อกำเนิด : ลายมือชื่อ : วันที่ :	

แบบ กจ.๒

เลขที่อ้างอิง 3-21-0569-032694-0-N

เอกสารแสดงการจัดการ (Manifest Form)	
ส่วนที่ ๑ ผู้ก่อกำเนิด	
ชื่อผู้ก่อกำเนิด : บริษัท ไทยโพลิเอททีลีน จำกัด	เลขทะเบียนโรงงาน : 72070001125406
สถานที่ตั้งโรงงาน : 271 หมู่ที่ 0 ถนน ตำบลมาบตาพุด อำเภอเมืองระยอง จังหวัดระยอง 21150	
เบอร์โทรติดต่อ :	เบอร์โทรติดต่อฉุกเฉิน :

[redacted]

ส่วนที่ ๓ ผู้รับดำเนินการ	
ชื่อผู้รับดำเนินการ : บริษัท เมก้าพลัส รีไซคลิ่ง จำกัด	เลขทะเบียนโรงงาน (ถ้ามี) : 10210259425638
ส่วนที่ ๓/๑ คำรับรอง : ข้าพเจ้าขอรับรองว่าสิ่งปฏิกูลหรือวัสดุที่ไม่ใช้แล้ว ตามที่ระบุข้างต้นมาถึงสถานที่รับจัดการ ลงชื่อผู้รับดำเนินการ : ลายมือชื่อ :	ขนส่งจากจังหวัด : มายังจังหวัด : ใช้ระยะเวลา : วัน วันที่มาถึง : เวลาที่มาถึง :
ส่วนที่ ๓/๒ คำรับรอง : ข้าพเจ้าขอรับรองว่ารับจัดการสิ่งปฏิกูลหรือวัสดุที่ไม่ใช้แล้วตามที่ระบุข้างต้น ซึ่งมีการบรรจุ ติดป้าย หรือฉลากอย่างเหมาะสม ลงชื่อผู้รับดำเนินการ : ลายมือชื่อ : วันที่ :	ปริมาณที่รับมอบ : ตัน [ ] น้ำหนักชั่งจริง [ ] น้ำหนักประมาณการ วันที่รับมอบ : เวลาที่มอบ : [ ] ภาพถ่ายสิ่งปฏิกูลหรือวัสดุที่ไม่ใช้แล้ว และ/หรือ [ ] เอกสารแสดงลักษณะสำคัญของสิ่งปฏิกูลหรือวัสดุที่ไม่ใช้แล้ว
ส่วนที่ ๓/๓ คำรับรอง : ข้าพเจ้าขอรับรองว่าได้จัดการสิ่งปฏิกูลหรือวัสดุที่ไม่ใช้แล้ว ตามที่ระบุข้างต้นแล้วเสร็จตามที่ได้รับอนุญาต ลงชื่อผู้รับดำเนินการ : ลายมือชื่อ : วันที่ :	ปริมาณที่จัดการแล้วเสร็จ : ตัน วันที่จัดการแล้วเสร็จ : เวลาที่จัดการแล้วเสร็จ : ปริมาณคงเหลือ : ตัน [ ] ภาพถ่ายเอกสารการจัดการที่ลงนามครบถ้วนถูกต้อง
ส่วนที่ ๔ ผู้ก่อกำเนิดสรุปผลการจัดการ	
คำรับรอง : ข้าพเจ้าขอรับรองว่าสิ่งปฏิกูลหรือวัสดุที่ไม่ใช้แล้วตามที่ระบุข้างต้น [ ] ได้รับการจัดการแล้วเสร็จตามที่ได้รับอนุญาตแล้ว (ส่วนที่ ๓) [ ] ได้รับการจัดการแล้วเสร็จตามที่ได้รับอนุญาตแล้ว (ส่วนที่ ๕) [ ] ได้รับคืนจากผู้รับดำเนินการแล้ว (ส่วนที่ ๖) [ ] ได้รับการจัดการแล้วเสร็จโดยผู้รับจัดการรายใหม่ตามที่ได้รับอนุญาตแล้ว (ส่วนที่ ๗) ลงชื่อผู้ก่อกำเนิด : ลายมือชื่อ : วันที่ :	

แบบ กจ.๒

เลขที่อ้างอิง 3-21-0569-154556-0-N

เอกสารแสดงการจัดการ (Manifest Form)	
ส่วนที่ ๑ ผู้ก่อกำเนิด	
ชื่อผู้ก่อกำเนิด : บริษัท ไทยโพลิเอททีลีน จำกัด	เลขทะเบียนโรงงาน : 72070001125406
สถานที่ตั้งโรงงาน : 271 หมู่ที่ 0 ถนน ตำบลมาบตาพุด อำเภอเมืองระยอง จังหวัดระยอง 21150	
เบอร์โทรติดต่อ :	เบอร์โทรติดต่อฉุกเฉิน :

[redacted]

ส่วนที่ ๓ ผู้รับดำเนินการ	
ชื่อผู้รับดำเนินการ : บริษัท ว.วิทยาวัสดุภัณฑ์ จำกัด	เลขทะเบียนโรงงาน (ถ้ามี) : 20210113225503
ส่วนที่ ๓/๑ คำรับรอง : ข้าพเจ้าขอรับรองว่าสิ่งปฏิกูลหรือวัสดุที่ไม่ใช้แล้ว ตามที่ระบุข้างต้นมาถึงสถานที่รับจัดการ ลงชื่อผู้รับดำเนินการ : ลายมือชื่อ :	ขนส่งจากจังหวัด : มายังจังหวัด : ใช้ระยะเวลา : วัน วันที่มาถึง : เวลาที่มาถึง :
ส่วนที่ ๓/๒ คำรับรอง : ข้าพเจ้าขอรับรองว่ารับจัดการสิ่งปฏิกูลหรือวัสดุที่ไม่ใช้แล้วตามที่ระบุข้างต้น ซึ่งมีการบรรจุ ติดป้าย หรือฉลากอย่างเหมาะสม ลงชื่อผู้รับดำเนินการ : ลายมือชื่อ : วันที่ :	ปริมาณที่รับมอบ : ตัน [ ] น้ำหนักชั่งจริง [ ] น้ำหนักประมาณการ วันที่รับมอบ : เวลาที่มอบ : [ ] ภาพถ่ายสิ่งปฏิกูลหรือวัสดุที่ไม่ใช้แล้ว และ/หรือ [ ] เอกสารแสดงลักษณะสำคัญของสิ่งปฏิกูลหรือวัสดุที่ไม่ใช้แล้ว
ส่วนที่ ๓/๓ คำรับรอง : ข้าพเจ้าขอรับรองว่าได้จัดการสิ่งปฏิกูลหรือวัสดุที่ไม่ใช้แล้ว ตามที่ระบุข้างต้นแล้วเสร็จตามที่ได้รับอนุญาต ลงชื่อผู้รับดำเนินการ : ลายมือชื่อ : วันที่ :	ปริมาณที่จัดการแล้วเสร็จ : ตัน วันที่จัดการแล้วเสร็จ : เวลาที่จัดการแล้วเสร็จ : ปริมาณคงเหลือ : ตัน [ ] ภาพถ่ายเอกสารการจัดการที่ลงนามครบถ้วนถูกต้อง
ส่วนที่ ๔ ผู้ก่อกำเนิดสรุปผลการจัดการ	
คำรับรอง : ข้าพเจ้าขอรับรองว่าสิ่งปฏิกูลหรือวัสดุที่ไม่ใช้แล้วตามที่ระบุข้างต้น [ ] ได้รับการจัดการแล้วเสร็จตามที่ได้รับอนุญาตแล้ว (ส่วนที่ ๓) [ ] ได้รับการจัดการแล้วเสร็จตามที่ได้รับอนุญาตแล้ว (ส่วนที่ ๕) [ ] ได้รับคืนจากผู้รับดำเนินการแล้ว (ส่วนที่ ๖) [ ] ได้รับการจัดการแล้วเสร็จโดยผู้รับจัดการรายใหม่ตามที่ได้รับอนุญาตแล้ว (ส่วนที่ ๗) ลงชื่อผู้ก่อกำเนิด : ลายมือชื่อ : วันที่ :	

แบบ

เลขที่อ้างอิง 3-21-0569-110538-0-N

เอกสารแสดงการจัดการ (Manifest Form)

ส่วนที่ ๑ ผู้ก่อกำเนิด

ชื่อผู้ก่อกำเนิด : บริษัท ไทยโพลิเอททีลีน จำกัด	เลขทะเบียนโรงงาน : 72070001125406
สถานที่ตั้งโรงงาน : 271 หมู่ที่ 0 ถนน ตำบลมาบตาพุด อำเภอเมืองระยอง จังหวัดระยอง 21150	
เบอร์โทรติดต่อ :	เบอร์โทรติดต่อฉุกเฉิน :

[redacted]

ส่วนที่ ๓ ผู้รับดำเนินการ

ชื่อผู้รับดำเนินการ : บริษัท ว.วิทยาวัสดุภัณฑ์ จำกัด	เลขทะเบียนโรงงาน (ถ้ามี) : 20210113225503
ส่วนที่ ๓/๑ คำรับรอง : ข้าพเจ้าขอรับรองว่าสิ่งปฏิกูลหรือวัสดุที่ไม่ใช้แล้ว ตามที่ระบุข้างต้นมาถึงสถานที่รับจัดการ ลงชื่อผู้รับดำเนินการ : ลายมือชื่อ :	ขนส่งจากจังหวัด : มาถึงจังหวัด : ใช้ระยะเวลา : วัน วันที่มาถึง : เวลาที่มาถึง :
ส่วนที่ ๓/๒ คำรับรอง : ข้าพเจ้าขอรับรองว่ารับจัดการสิ่งปฏิกูลหรือวัสดุที่ไม่ใช้แล้วตามที่ระบุข้างต้น ซึ่งมีการบรรจุ ติดป้าย หรือฉลากอย่างเหมาะสม ลงชื่อผู้รับดำเนินการ : ลายมือชื่อ : วันที่ :	ปริมาณที่รับมอบ : ตัน [ ] น้ำหนักชั่งจริง [ ] น้ำหนักประมาณการ วันที่รับมอบ : เวลาที่มอบ : [ ] ภาพถ่ายสิ่งปฏิกูลหรือวัสดุที่ไม่ใช้แล้ว และ/หรือ [ ] เอกสารแสดงลักษณะสำคัญของสิ่งปฏิกูลหรือวัสดุที่ไม่ใช้แล้ว
ส่วนที่ ๓/๓ คำรับรอง : ข้าพเจ้าขอรับรองว่าได้จัดการสิ่งปฏิกูลหรือวัสดุที่ไม่ใช้แล้ว ตามที่ระบุข้างต้นแล้วเสร็จตามที่ได้รับอนุญาต ลงชื่อผู้รับดำเนินการ : ลายมือชื่อ : วันที่ :	ปริมาณที่จัดการแล้วเสร็จ : ตัน วันที่จัดการแล้วเสร็จ : เวลาที่จัดการแล้วเสร็จ : ปริมาณคงเหลือ : ตัน [ ] ภาพถ่ายเอกสารการจัดการที่ลงนามครบถ้วนถูกต้อง

ส่วนที่ ๔ ผู้ก่อกำเนิดสรุปผลการจัดการ

คำรับรอง : ข้าพเจ้าขอรับรองว่าสิ่งปฏิกูลหรือวัสดุที่ไม่ใช้แล้วตามที่ระบุข้างต้น
[ ] ได้รับการจัดการแล้วเสร็จตามที่ได้รับอนุญาตแล้ว (ส่วนที่ ๓)
[ ] ได้รับการจัดการแล้วเสร็จตามที่ได้รับอนุญาตแล้ว (ส่วนที่ ๕)
[ ] ได้รับคืนจากผู้รับดำเนินการแล้ว (ส่วนที่ ๖)
[ ] ได้รับการจัดการแล้วเสร็จโดยผู้รับจัดการรายใหม่ตามที่ได้รับอนุญาตแล้ว (ส่วนที่ ๗)
ลงชื่อผู้ก่อกำเนิด : ลายมือชื่อ : วันที่ :

แบบ กจ.๒

เลขที่อ้างอิง 3-21-0569-032824-0-N

เอกสารแสดงการจัดการ (Manifest Form)

ส่วนที่ ๑ ผู้ก่อกำเนิด

ชื่อผู้ก่อกำเนิด : บริษัท ไทยโพลิเอททีลีน จำกัด	เลขทะเบียนโรงงาน : 72070001125406
สถานที่ตั้งโรงงาน : 271 หมู่ที่ 0 ถนน ตำบลมาบตาพุด อำเภอเมืองระยอง จังหวัดระยอง 21150	
เบอร์โทรติดต่อ :	เบอร์โทรติดต่อฉุกเฉิน :

[redacted]

ส่วนที่ ๓ ผู้รับดำเนินการ

ชื่อผู้รับดำเนินการ : บริษัท ว.วิทยาวัสดุภัณฑ์ จำกัด	เลขทะเบียนโรงงาน (ถ้ามี) : 20210113225503
ส่วนที่ ๓/๑ คำรับรอง : ข้าพเจ้าขอรับรองว่าสิ่งปฏิกูลหรือวัสดุที่ไม่ใช้แล้ว ตามที่ระบุข้างต้นมาถึงสถานที่รับจัดการ ลงชื่อผู้รับดำเนินการ : ลายมือชื่อ :	ขนส่งจากจังหวัด : มาถึงจังหวัด : ใช้ระยะเวลา : วัน วันที่มาถึง : เวลาที่มาถึง :
ส่วนที่ ๓/๒ คำรับรอง : ข้าพเจ้าขอรับรองว่ารับจัดการสิ่งปฏิกูลหรือวัสดุที่ไม่ใช้แล้วตามที่ระบุข้างต้น ซึ่งมีการบรรจุ ติดป้าย หรือฉลากอย่างเหมาะสม ลงชื่อผู้รับดำเนินการ : ลายมือชื่อ : วันที่ :	ปริมาณที่รับมอบ : ตัน [ ] น้ำหนักชั่งจริง [ ] น้ำหนักประมาณการ วันที่รับมอบ : เวลาที่มอบ : [ ] ภาพถ่ายสิ่งปฏิกูลหรือวัสดุที่ไม่ใช้แล้ว และ/หรือ [ ] เอกสารแสดงลักษณะสำคัญของสิ่งปฏิกูลหรือวัสดุที่ไม่ใช้แล้ว
ส่วนที่ ๓/๓ คำรับรอง : ข้าพเจ้าขอรับรองว่าได้จัดการสิ่งปฏิกูลหรือวัสดุที่ไม่ใช้แล้ว ตามที่ระบุข้างต้นแล้วเสร็จตามที่ได้รับอนุญาต ลงชื่อผู้รับดำเนินการ : ลายมือชื่อ : วันที่ :	ปริมาณที่จัดการแล้วเสร็จ : ตัน วันที่จัดการแล้วเสร็จ : เวลาที่จัดการแล้วเสร็จ : ปริมาณคงเหลือ : ตัน [ ] ภาพถ่ายเอกสารการจัดการที่ลงนามครบถ้วนถูกต้อง

ส่วนที่ ๔ ผู้ก่อกำเนิดสรุปผลการจัดการ

คำรับรอง : ข้าพเจ้าขอรับรองว่าสิ่งปฏิกูลหรือวัสดุที่ไม่ใช้แล้วตามที่ระบุข้างต้น
[ ] ได้รับการจัดการแล้วเสร็จตามที่ได้รับอนุญาตแล้ว (ส่วนที่ ๓)
[ ] ได้รับการจัดการแล้วเสร็จตามที่ได้รับอนุญาตแล้ว (ส่วนที่ ๕)
[ ] ได้รับคืนจากผู้รับดำเนินการแล้ว (ส่วนที่ ๖)
[ ] ได้รับการจัดการแล้วเสร็จโดยผู้รับจัดการรายใหม่ตามที่ได้รับอนุญาตแล้ว (ส่วนที่ ๗)
ลงชื่อผู้ก่อกำเนิด : ลายมือชื่อ : วันที่ :

แบบ กจ.๒

เลขที่อ้างอิง 3-21-0569-034329-0-N

เอกสารแสดงการจัดการ (Manifest Form)

ส่วนที่ ๑ ผู้ก่อกำเนิด

ชื่อผู้ก่อกำเนิด : บริษัท ไทยโพลิเอททีลีน จำกัด	เลขทะเบียนโรงงาน : 72070001125406
สถานที่ตั้งโรงงาน : 271 หมู่ที่ 0 ถนน ตำบลมาบตาพุด อำเภอเมืองระยอง จังหวัดระยอง 21150	
เบอร์โทรติดต่อ :	เบอร์โทรติดต่อฉุกเฉิน :

[redacted]

[ ] ผู้ก่อกำเนิดได้แนบภาพถ่ายเอกสารการจัดการที่มีการลงนามในส่วนที่ ๑ และส่วนที่ ๒ ครบถ้วนถูกต้องแล้ว

ส่วนที่ ๓ ผู้รับดำเนินการ

ชื่อผู้รับดำเนินการ : บริษัท ว.วิทยาวัสดุภัณฑ์ จำกัด	เลขทะเบียนโรงงาน (ถ้ามี) : 20210113225503
ส่วนที่ ๓/๑ คำรับรอง : ข้าพเจ้าขอรับรองว่าสิ่งปฏิกูลหรือวัสดุที่ไม่ใช้แล้ว ตามที่ระบุข้างต้นมาถึงสถานที่รับจัดการ ลงชื่อผู้รับดำเนินการ : ลายมือชื่อ :	ขนส่งจากจังหวัด : มาถึงจังหวัด : ใช้ระยะเวลา : วัน วันที่มาถึง : เวลาที่มาถึง :
ส่วนที่ ๓/๒ คำรับรอง : ข้าพเจ้าขอรับรองว่ารับจัดการสิ่งปฏิกูลหรือวัสดุที่ไม่ใช้แล้วตามที่ระบุข้างต้น ซึ่งมีการบรรจุ ติดป้าย หรือฉลากอย่างเหมาะสม ลงชื่อผู้รับดำเนินการ : ลายมือชื่อ : วันที่ :	ปริมาณที่รับมอบ : ตัน [ ] น้ำหนักชั่งจริง [ ] น้ำหนักประมาณการ วันที่รับมอบ : เวลาที่มอบ : [ ] ภาพถ่ายสิ่งปฏิกูลหรือวัสดุที่ไม่ใช้แล้ว และ/หรือ [ ] เอกสารแสดงลักษณะสำคัญของสิ่งปฏิกูลหรือวัสดุที่ไม่ใช้แล้ว
ส่วนที่ ๓/๓ คำรับรอง : ข้าพเจ้าขอรับรองว่าได้จัดการสิ่งปฏิกูลหรือวัสดุที่ไม่ใช้แล้ว ตามที่ระบุข้างต้นแล้วเสร็จตามที่ได้รับอนุญาต ลงชื่อผู้รับดำเนินการ : ลายมือชื่อ : วันที่ :	ปริมาณที่จัดการแล้วเสร็จ : ตัน วันที่จัดการแล้วเสร็จ : เวลาที่จัดการแล้วเสร็จ : ปริมาณคงเหลือ : ตัน [ ] ภาพถ่ายเอกสารการจัดการที่ลงนามครบถ้วนถูกต้อง

ส่วนที่ ๔ ผู้ก่อกำเนิดสรุปผลการจัดการ

คำรับรอง : ข้าพเจ้าขอรับรองว่าสิ่งปฏิกูลหรือวัสดุที่ไม่ใช้แล้วตามที่ระบุข้างต้น
[ ] ได้รับการจัดการแล้วเสร็จตามที่ได้รับอนุญาตแล้ว (ส่วนที่ ๓)
[ ] ได้รับการจัดการแล้วเสร็จตามที่ได้รับอนุญาตแล้ว (ส่วนที่ ๕)
[ ] ได้รับคืนจากผู้รับดำเนินการแล้ว (ส่วนที่ ๖)
[ ] ได้รับการจัดการแล้วเสร็จโดยผู้รับจัดการรายใหม่ตามที่ได้รับอนุญาตแล้ว (ส่วนที่ ๗)
ลงชื่อผู้ก่อกำเนิด : ลายมือชื่อ : วันที่ :

แบบ กจ.๒

เลขที่อ้างอิง 3-21-0569-094139-0-N

เอกสารแสดงการจัดการ (Manifest Form)

ส่วนที่ ๑ ผู้ก่อกำเนิด

ชื่อผู้ก่อกำเนิด : บริษัท ไทยโพลิเอททีลีน จำกัด	เลขทะเบียนโรงงาน : 72070001125406
สถานที่ตั้งโรงงาน : 271 หมู่ที่ 0 ถนน ตำบลมาบตาพุด อำเภอเมืองระยอง จังหวัดระยอง 21150	
เบอร์โทรติดต่อ :	เบอร์โทรติดต่อฉุกเฉิน :

[redacted]

[ ] ผู้ก่อกำเนิดได้แนบภาพถ่ายเอกสารการจัดการที่มีการลงนามในส่วนที่ ๑ และส่วนที่ ๒ ครบถ้วนถูกต้องแล้ว

ส่วนที่ ๓ ผู้รับดำเนินการ

ชื่อผู้รับดำเนินการ : บริษัท ว.วิทยาวัสดุภัณฑ์ จำกัด	เลขทะเบียนโรงงาน (ถ้ามี) : 20210113225503
ส่วนที่ ๓/๑ คำรับรอง : ข้าพเจ้าขอรับรองว่าสิ่งปฏิกูลหรือวัสดุที่ไม่ใช้แล้ว ตามที่ระบุข้างต้นมาถึงสถานที่รับจัดการ ลงชื่อผู้รับดำเนินการ : ลายมือชื่อ :	ขนส่งจากจังหวัด : มาถึงจังหวัด : ใช้ระยะเวลา : วัน วันที่มาถึง : เวลาที่มาถึง :
ส่วนที่ ๓/๒ คำรับรอง : ข้าพเจ้าขอรับรองว่ารับจัดการสิ่งปฏิกูลหรือวัสดุที่ไม่ใช้แล้วตามที่ระบุข้างต้น ซึ่งมีการบรรจุ ติดป้าย หรือฉลากอย่างเหมาะสม ลงชื่อผู้รับดำเนินการ : ลายมือชื่อ : วันที่ :	ปริมาณที่รับมอบ : ตัน [ ] น้ำหนักชั่งจริง [ ] น้ำหนักประมาณการ วันที่รับมอบ : เวลาที่มอบ : [ ] ภาพถ่ายสิ่งปฏิกูลหรือวัสดุที่ไม่ใช้แล้ว และ/หรือ [ ] เอกสารแสดงลักษณะสำคัญของสิ่งปฏิกูลหรือวัสดุที่ไม่ใช้แล้ว
ส่วนที่ ๓/๓ คำรับรอง : ข้าพเจ้าขอรับรองว่าได้จัดการสิ่งปฏิกูลหรือวัสดุที่ไม่ใช้แล้ว ตามที่ระบุข้างต้นแล้วเสร็จตามที่ได้รับอนุญาต ลงชื่อผู้รับดำเนินการ : ลายมือชื่อ : วันที่ :	ปริมาณที่จัดการแล้วเสร็จ : ตัน วันที่จัดการแล้วเสร็จ : เวลาที่จัดการแล้วเสร็จ : ปริมาณคงเหลือ : ตัน [ ] ภาพถ่ายเอกสารการจัดการที่ลงนามครบถ้วนถูกต้อง

ส่วนที่ ๔ ผู้ก่อกำเนิดสรุปผลการจัดการ

คำรับรอง : ข้าพเจ้าขอรับรองว่าสิ่งปฏิกูลหรือวัสดุที่ไม่ใช้แล้วตามที่ระบุข้างต้น
[ ] ได้รับการจัดการแล้วเสร็จตามที่ได้รับอนุญาตแล้ว (ส่วนที่ ๓)
[ ] ได้รับการจัดการแล้วเสร็จตามที่ได้รับอนุญาตแล้ว (ส่วนที่ ๕)
[ ] ได้รับคืนจากผู้รับดำเนินการแล้ว (ส่วนที่ ๖)
[ ] ได้รับการจัดการแล้วเสร็จโดยผู้รับจัดการรายใหม่ตามที่ได้รับอนุญาตแล้ว (ส่วนที่ ๗)
ลงชื่อผู้ก่อกำเนิด : ลายมือชื่อ : วันที่ :

แบบ กอ.๒

เลขที่อ้างอิง 3-21-0569-093789-0-N

เอกสารแสดงการจัดการ (Manifest Form)

ส่วนที่ ๑ ผู้ก่อกำเนิด

ชื่อผู้ก่อกำเนิด : บริษัท ไทยโพลิเอททีลีน จำกัด | เลขทะเบียนโรงงาน : 72070001125406

สถานที่ตั้งโรงงาน : 271 หมู่ที่ 0 ถนน ตำบลมาบตาพุด อำเภอเมืองระยอง จังหวัดระยอง 21150

เบอร์โทรติดต่อ : | เบอร์โทรติดต่อฉุกเฉิน :

[redacted]

ส่วนที่ ๓ ผู้รับดำเนินการ

ชื่อผู้รับดำเนินการ : บริษัท ว.วิทยาวัสดุภัณฑ์ จำกัด	เลขทะเบียนโรงงาน (ถ้ามี) : 20210113225503
ส่วนที่ ๓/๑ คำรับรอง : ข้าพเจ้าขอรับรองว่าสิ่งปฏิกูลหรือวัสดุที่ไม่ใช้แล้วตามที่ระบุข้างต้นมาถึงสถานที่รับจัดการ ลงชื่อผู้รับดำเนินการ : ลายมือชื่อ :	ขนส่งจากจังหวัด : มายังจังหวัด : ใช้ระยะเวลา : วัน วันที่มาถึง : เวลาที่มาถึง :
ส่วนที่ ๓/๒ คำรับรอง : ข้าพเจ้าขอรับรองว่ารับจัดการสิ่งปฏิกูลหรือวัสดุที่ไม่ใช้แล้วตามที่ระบุข้างต้นซึ่งมีการบรรจุ ติดป้าย หรือฉลากอย่างเหมาะสม ลงชื่อผู้รับดำเนินการ : ลายมือชื่อ : วันที่ :	ปริมาณที่รับมอบ : ตัน [ ] น้ำหนักชั่งจริง [ ] น้ำหนักประมาณการ วันที่รับมอบ : เวลาที่มอบ : [ ] ภาพถ่ายสิ่งปฏิกูลหรือวัสดุที่ไม่ใช้แล้ว และ/หรือ [ ] เอกสารแสดงลักษณะสำคัญของสิ่งปฏิกูลหรือวัสดุที่ไม่ใช้แล้ว
ส่วนที่ ๓/๓ คำรับรอง : ข้าพเจ้าขอรับรองว่าได้จัดการสิ่งปฏิกูลหรือวัสดุที่ไม่ใช้แล้วตามที่ระบุข้างต้นแล้วเสร็จตามที่ได้รับอนุญาต ลงชื่อผู้รับดำเนินการ : ลายมือชื่อ : วันที่ :	ปริมาณที่จัดการแล้วเสร็จ : ตัน วันที่จัดการแล้วเสร็จ : เวลาที่จัดการแล้วเสร็จ : ปริมาณคงเหลือ : ตัน [ ] ภาพถ่ายเอกสารการจัดการที่ลงนามครบถ้วนถูกต้อง

ส่วนที่ ๔ ผู้ก่อกำเนิดสรุปผลการจัดการ

คำรับรอง : ข้าพเจ้าขอรับรองว่าสิ่งปฏิกูลหรือวัสดุที่ไม่ใช้แล้วตามที่ระบุข้างต้น

[ ] ได้รับการจัดการแล้วเสร็จตามที่ได้รับอนุญาตแล้ว (ส่วนที่ ๓)

[ ] ได้รับการจัดการแล้วเสร็จตามที่ได้รับอนุญาตแล้ว (ส่วนที่ ๕)

[ ] ได้รับคืนจากผู้รับดำเนินการแล้ว (ส่วนที่ ๖)

[ ] ได้รับการจัดการแล้วเสร็จโดยผู้รับจัดการรายใหม่ตามที่ได้รับอนุญาตแล้ว (ส่วนที่ ๗)

ลงชื่อผู้ก่อกำเนิด : ลายมือชื่อ : วันที่ :

แบบ กอ.๒

เลขที่อ้างอิง 3-21-0569-072004-0-N

เอกสารแสดงการจัดการ (Manifest Form)

ส่วนที่ ๑ ผู้ก่อกำเนิด

ชื่อผู้ก่อกำเนิด : บริษัท ไทยโพลิเอททีลีน จำกัด | เลขทะเบียนโรงงาน : 72070001125406

สถานที่ตั้งโรงงาน : 271 หมู่ที่ 0 ถนน ตำบลมาบตาพุด อำเภอเมืองระยอง จังหวัดระยอง 21150

เบอร์โทรติดต่อ : | เบอร์โทรติดต่อฉุกเฉิน :

[redacted]

ส่วนที่ ๓ ผู้รับดำเนินการ

ชื่อผู้รับดำเนินการ : บริษัท ว.วิทยาวัสดุภัณฑ์ จำกัด	เลขทะเบียนโรงงาน (ถ้ามี) : 20210113225503
ส่วนที่ ๓/๑ คำรับรอง : ข้าพเจ้าขอรับรองว่าสิ่งปฏิกูลหรือวัสดุที่ไม่ใช้แล้วตามที่ระบุข้างต้นมาถึงสถานที่รับจัดการ ลงชื่อผู้รับดำเนินการ : ลายมือชื่อ :	ขนส่งจากจังหวัด : มายังจังหวัด : ใช้ระยะเวลา : วัน วันที่มาถึง : เวลาที่มาถึง :
ส่วนที่ ๓/๒ คำรับรอง : ข้าพเจ้าขอรับรองว่ารับจัดการสิ่งปฏิกูลหรือวัสดุที่ไม่ใช้แล้วตามที่ระบุข้างต้นซึ่งมีการบรรจุ ติดป้าย หรือฉลากอย่างเหมาะสม ลงชื่อผู้รับดำเนินการ : ลายมือชื่อ : วันที่ :	ปริมาณที่รับมอบ : ตัน [ ] น้ำหนักชั่งจริง [ ] น้ำหนักประมาณการ วันที่รับมอบ : เวลาที่มอบ : [ ] ภาพถ่ายสิ่งปฏิกูลหรือวัสดุที่ไม่ใช้แล้ว และ/หรือ [ ] เอกสารแสดงลักษณะสำคัญของสิ่งปฏิกูลหรือวัสดุที่ไม่ใช้แล้ว
ส่วนที่ ๓/๓ คำรับรอง : ข้าพเจ้าขอรับรองว่าได้จัดการสิ่งปฏิกูลหรือวัสดุที่ไม่ใช้แล้วตามที่ระบุข้างต้นแล้วเสร็จตามที่ได้รับอนุญาต ลงชื่อผู้รับดำเนินการ : ลายมือชื่อ : วันที่ :	ปริมาณที่จัดการแล้วเสร็จ : ตัน วันที่จัดการแล้วเสร็จ : เวลาที่จัดการแล้วเสร็จ : ปริมาณคงเหลือ : ตัน [ ] ภาพถ่ายเอกสารการจัดการที่ลงนามครบถ้วนถูกต้อง

ส่วนที่ ๔ ผู้ก่อกำเนิดสรุปผลการจัดการ

คำรับรอง : ข้าพเจ้าขอรับรองว่าสิ่งปฏิกูลหรือวัสดุที่ไม่ใช้แล้วตามที่ระบุข้างต้น

[ ] ได้รับการจัดการแล้วเสร็จตามที่ได้รับอนุญาตแล้ว (ส่วนที่ ๓)

[ ] ได้รับการจัดการแล้วเสร็จตามที่ได้รับอนุญาตแล้ว (ส่วนที่ ๕)

[ ] ได้รับคืนจากผู้รับดำเนินการแล้ว (ส่วนที่ ๖)

[ ] ได้รับการจัดการแล้วเสร็จโดยผู้รับจัดการรายใหม่ตามที่ได้รับอนุญาตแล้ว (ส่วนที่ ๗)

ลงชื่อผู้ก่อกำเนิด : ลายมือชื่อ : วันที่ :

แบบ กอ.๒

เลขที่อ้างอิง 3-21-0569-067666-0-N

เอกสารแสดงการจัดการ (Manifest Form)

ส่วนที่ ๑ ผู้ก่อกำเนิด

ชื่อผู้ก่อกำเนิด : บริษัท ไทยโพลิเอททีลีน จำกัด | เลขทะเบียนโรงงาน : 72070001125406

สถานที่ตั้งโรงงาน : 271 หมู่ที่ 0 ถนน ตำบลมาบตาพุด อำเภอเมืองระยอง จังหวัดระยอง 21150

[redacted]

ส่วนที่ ๓ ผู้รับดำเนินการ

ชื่อผู้รับดำเนินการ : บริษัท ว.วิทยาวัสดุภัณฑ์ จำกัด	เลขทะเบียนโรงงาน (ถ้ามี) : 20210113225503
ส่วนที่ ๓/๑ คำรับรอง : ข้าพเจ้าขอรับรองว่าสิ่งปฏิกูลหรือวัสดุที่ไม่ใช้แล้วตามที่ระบุข้างต้นมาถึงสถานที่รับจัดการ ลงชื่อผู้รับดำเนินการ : ลายมือชื่อ :	ขนส่งจากจังหวัด : มายังจังหวัด : ใช้ระยะเวลา : วัน วันที่มาถึง : เวลาที่มาถึง :
ส่วนที่ ๓/๒ คำรับรอง : ข้าพเจ้าขอรับรองว่ารับจัดการสิ่งปฏิกูลหรือวัสดุที่ไม่ใช้แล้วตามที่ระบุข้างต้นซึ่งมีการบรรจุ ติดป้าย หรือฉลากอย่างเหมาะสม ลงชื่อผู้รับดำเนินการ : ลายมือชื่อ : วันที่ :	ปริมาณที่รับมอบ : ตัน [ ] น้ำหนักชั่งจริง [ ] น้ำหนักประมาณการ วันที่รับมอบ : เวลาที่มอบ : [ ] ภาพถ่ายสิ่งปฏิกูลหรือวัสดุที่ไม่ใช้แล้ว และ/หรือ [ ] เอกสารแสดงลักษณะสำคัญของสิ่งปฏิกูลหรือวัสดุที่ไม่ใช้แล้ว
ส่วนที่ ๓/๓ คำรับรอง : ข้าพเจ้าขอรับรองว่าได้จัดการสิ่งปฏิกูลหรือวัสดุที่ไม่ใช้แล้วตามที่ระบุข้างต้นแล้วเสร็จตามที่ได้รับอนุญาต ลงชื่อผู้รับดำเนินการ : ลายมือชื่อ : วันที่ :	ปริมาณที่จัดการแล้วเสร็จ : ตัน วันที่จัดการแล้วเสร็จ : เวลาที่จัดการแล้วเสร็จ : ปริมาณคงเหลือ : ตัน [ ] ภาพถ่ายเอกสารการจัดการที่ลงนามครบถ้วนถูกต้อง

ส่วนที่ ๔ ผู้ก่อกำเนิดสรุปผลการจัดการ

คำรับรอง : ข้าพเจ้าขอรับรองว่าสิ่งปฏิกูลหรือวัสดุที่ไม่ใช้แล้วตามที่ระบุข้างต้น

[ ] ได้รับการจัดการแล้วเสร็จตามที่ได้รับอนุญาตแล้ว (ส่วนที่ ๓)

[ ] ได้รับการจัดการแล้วเสร็จตามที่ได้รับอนุญาตแล้ว (ส่วนที่ ๕)

[ ] ได้รับคืนจากผู้รับดำเนินการแล้ว (ส่วนที่ ๖)

[ ] ได้รับการจัดการแล้วเสร็จโดยผู้รับจัดการรายใหม่ตามที่ได้รับอนุญาตแล้ว (ส่วนที่ ๗)

ลงชื่อผู้ก่อกำเนิด : ลายมือชื่อ : วันที่ :

แบบ กอ.๒

เลขที่อ้างอิง 3-21-0569-098463-0-N

เอกสารแสดงการจัดการ (Manifest Form)

ส่วนที่ ๑ ผู้ก่อกำเนิด

ชื่อผู้ก่อกำเนิด : บริษัท ไทยโพลิเอททีลีน จำกัด | เลขทะเบียนโรงงาน : 72070001125406

สถานที่ตั้งโรงงาน : 271 หมู่ที่ 0 ถนน ตำบลมาบตาพุด อำเภอเมืองระยอง จังหวัดระยอง 21150

เบอร์โทรติดต่อ : | เบอร์โทรติดต่อฉุกเฉิน :

[redacted]

ส่วนที่ ๓ ผู้รับดำเนินการ

ชื่อผู้รับดำเนินการ : บริษัท เอเอสเค อินเตอร์ เอ็นจิเนียริ่ง พลาสติก จำกัด	เลขทะเบียนโรงงาน (ถ้ามี) : 10210002025511
ส่วนที่ ๓/๑ คำรับรอง : ข้าพเจ้าขอรับรองว่าสิ่งปฏิกูลหรือวัสดุที่ไม่ใช้แล้วตามที่ระบุข้างต้นมาถึงสถานที่รับจัดการ ลงชื่อผู้รับดำเนินการ : ลายมือชื่อ :	ขนส่งจากจังหวัด : มายังจังหวัด : ใช้ระยะเวลา : วัน วันที่มาถึง : เวลาที่มาถึง :
ส่วนที่ ๓/๒ คำรับรอง : ข้าพเจ้าขอรับรองว่ารับจัดการสิ่งปฏิกูลหรือวัสดุที่ไม่ใช้แล้วตามที่ระบุข้างต้นซึ่งมีการบรรจุ ติดป้าย หรือฉลากอย่างเหมาะสม ลงชื่อผู้รับดำเนินการ : ลายมือชื่อ : วันที่ :	ปริมาณที่รับมอบ : ตัน [ ] น้ำหนักชั่งจริง [ ] น้ำหนักประมาณการ วันที่รับมอบ : เวลาที่มอบ : [ ] ภาพถ่ายสิ่งปฏิกูลหรือวัสดุที่ไม่ใช้แล้ว และ/หรือ [ ] เอกสารแสดงลักษณะสำคัญของสิ่งปฏิกูลหรือวัสดุที่ไม่ใช้แล้ว
ส่วนที่ ๓/๓ คำรับรอง : ข้าพเจ้าขอรับรองว่าได้จัดการสิ่งปฏิกูลหรือวัสดุที่ไม่ใช้แล้วตามที่ระบุข้างต้นแล้วเสร็จตามที่ได้รับอนุญาต ลงชื่อผู้รับดำเนินการ : ลายมือชื่อ : วันที่ :	ปริมาณที่จัดการแล้วเสร็จ : ตัน วันที่จัดการแล้วเสร็จ : เวลาที่จัดการแล้วเสร็จ : ปริมาณคงเหลือ : ตัน [ ] ภาพถ่ายเอกสารการจัดการที่ลงนามครบถ้วนถูกต้อง

ส่วนที่ ๔ ผู้ก่อกำเนิดสรุปผลการจัดการ

คำรับรอง : ข้าพเจ้าขอรับรองว่าสิ่งปฏิกูลหรือวัสดุที่ไม่ใช้แล้วตามที่ระบุข้างต้น

[ ] ได้รับการจัดการแล้วเสร็จตามที่ได้รับอนุญาตแล้ว (ส่วนที่ ๓)

[ ] ได้รับการจัดการแล้วเสร็จตามที่ได้รับอนุญาตแล้ว (ส่วนที่ ๕)

[ ] ได้รับคืนจากผู้รับดำเนินการแล้ว (ส่วนที่ ๖)

[ ] ได้รับการจัดการแล้วเสร็จโดยผู้รับจัดการรายใหม่ตามที่ได้รับอนุญาตแล้ว (ส่วนที่ ๗)

ลงชื่อผู้ก่อกำเนิด : ลายมือชื่อ : วันที่ :

แบบ กก.๒

เลขที่อ้างอิง 3-21-0569-055588-0-N

เอกสารแสดงการจัดการ (Manifest Form)	
ส่วนที่ ๑ ผู้ก่อกำเนิด	
ชื่อผู้ก่อกำเนิด : บริษัท ไทยโพลิเอททีลีน จำกัด	เลขทะเบียนโรงงาน : 72070001125406
สถานที่ตั้งโรงงาน : 271 หมู่ที่ 0 ถนน ตำบลมาบตาพุด อำเภอเมืองระยอง จังหวัดระยอง 21150	
เบอร์โทรติดต่อ :	เบอร์โทรติดต่อผู้ฉุกเฉิน :

[redacted]

ชื่อผู้รับดำเนินการ : บริษัท เอนแสค อินเตอร์ เอ็นจิเนียริ่ง พลาสติก จำกัด	เลขทะเบียนโรงงาน (ถ้ามี) : 10210002025511
ส่วนที่ ๓/๑ คำรับรอง : ข้าพเจ้าขอรับรองว่าสิ่งปฏิกูลหรือวัสดุที่ไม่ใช้แล้ว ตามที่ระบุข้างต้นมาถึงสถานที่รับจัดการ ลงชื่อผู้รับดำเนินการ : ลายมือชื่อ :	ขนส่งจากจังหวัด : มายังจังหวัด : ใช้ระยะเวลา : วัน วันที่มาถึง : เวลาที่มาถึง :
ส่วนที่ ๓/๒ คำรับรอง : ข้าพเจ้าขอรับรองว่ารับจัดการสิ่งปฏิกูลหรือวัสดุที่ไม่ใช้แล้วตามที่ระบุข้างต้น ซึ่งมีการบรรจุ ติดป้าย หรือฉลากอย่างเหมาะสม ลงชื่อผู้รับดำเนินการ : ลายมือชื่อ : วันที่ :	ปริมาณที่รับมอบ : ตัน [ ] น้ำหนักชั่งจริง [ ] น้ำหนักประมาณการ วันที่รับมอบ : เวลาที่มอบ : [ ] ภาพถ่ายสิ่งปฏิกูลหรือวัสดุที่ไม่ใช้แล้ว และ/หรือ [ ] เอกสารแสดงลักษณะสำคัญของสิ่งปฏิกูลหรือวัสดุที่ไม่ใช้แล้ว
ส่วนที่ ๓/๓ คำรับรอง : ข้าพเจ้าขอรับรองว่าได้จัดการสิ่งปฏิกูลหรือวัสดุที่ไม่ใช้แล้ว ตามที่ระบุข้างต้นแล้วเสร็จตามที่ได้รับอนุญาต ลงชื่อผู้รับดำเนินการ : ลายมือชื่อ : วันที่ :	ปริมาณที่จัดการแล้วเสร็จ : ตัน วันที่จัดการแล้วเสร็จ : เวลาที่จัดการแล้วเสร็จ : ปริมาณคงเหลือ : ตัน [ ] ภาพถ่ายเอกสารการจัดการที่ลงนามครบถ้วนถูกต้อง
ส่วนที่ ๔ ผู้ก่อกำเนิดสรุปผลการจัดการ	
คำรับรอง : ข้าพเจ้าขอรับรองว่าสิ่งปฏิกูลหรือวัสดุที่ไม่ใช้แล้วตามที่ระบุข้างต้น [ ] ได้รับการจัดการแล้วเสร็จตามที่ได้รับอนุญาตแล้ว (ส่วนที่ ๓) [ ] ได้รับการจัดการแล้วเสร็จตามที่ได้รับอนุญาตแล้ว (ส่วนที่ ๕) [ ] ได้รับคืนจากผู้รับดำเนินการแล้ว (ส่วนที่ ๖) [ ] ได้รับการจัดการแล้วเสร็จโดยผู้รับจัดการรายใหม่ตามที่ได้รับอนุญาตแล้ว (ส่วนที่ ๗) ลงชื่อผู้ก่อกำเนิด : ลายมือชื่อ : วันที่ :	

แบบ กก.๒

เลขที่อ้างอิง 3-21-0569-086078-0-N

เอกสารแสดงการจัดการ (Manifest Form)	
ส่วนที่ ๑ ผู้ก่อกำเนิด	
ชื่อผู้ก่อกำเนิด : บริษัท ไทยโพลิเอททีลีน จำกัด	เลขทะเบียนโรงงาน : 72070001125406
สถานที่ตั้งโรงงาน : 271 หมู่ที่ 0 ถนน ตำบลมาบตาพุด อำเภอเมืองระยอง จังหวัดระยอง 21150	
เบอร์โทรติดต่อ :	เบอร์โทรติดต่อผู้ฉุกเฉิน :

[redacted]

ชื่อผู้รับดำเนินการ : บริษัท ไทยพลาสติกและเคมีภัณฑ์ จำกัด (มหาชน)	เลขทะเบียนโรงงาน (ถ้ามี) : 72070001925359
ส่วนที่ ๓/๑ คำรับรอง : ข้าพเจ้าขอรับรองว่าสิ่งปฏิกูลหรือวัสดุที่ไม่ใช้แล้ว ตามที่ระบุข้างต้นมาถึงสถานที่รับจัดการ ลงชื่อผู้รับดำเนินการ : ลายมือชื่อ :	ขนส่งจากจังหวัด : มายังจังหวัด : ใช้ระยะเวลา : วัน วันที่มาถึง : เวลาที่มาถึง :
ส่วนที่ ๓/๒ คำรับรอง : ข้าพเจ้าขอรับรองว่ารับจัดการสิ่งปฏิกูลหรือวัสดุที่ไม่ใช้แล้วตามที่ระบุข้างต้น ซึ่งมีการบรรจุ ติดป้าย หรือฉลากอย่างเหมาะสม ลงชื่อผู้รับดำเนินการ : ลายมือชื่อ : วันที่ :	ปริมาณที่รับมอบ : ตัน [ ] น้ำหนักชั่งจริง [ ] น้ำหนักประมาณการ วันที่รับมอบ : เวลาที่มอบ : [ ] ภาพถ่ายสิ่งปฏิกูลหรือวัสดุที่ไม่ใช้แล้ว และ/หรือ [ ] เอกสารแสดงลักษณะสำคัญของสิ่งปฏิกูลหรือวัสดุที่ไม่ใช้แล้ว
ส่วนที่ ๓/๓ คำรับรอง : ข้าพเจ้าขอรับรองว่าได้จัดการสิ่งปฏิกูลหรือวัสดุที่ไม่ใช้แล้ว ตามที่ระบุข้างต้นแล้วเสร็จตามที่ได้รับอนุญาต ลงชื่อผู้รับดำเนินการ : ลายมือชื่อ : วันที่ :	ปริมาณที่จัดการแล้วเสร็จ : ตัน วันที่จัดการแล้วเสร็จ : เวลาที่จัดการแล้วเสร็จ : ปริมาณคงเหลือ : ตัน [ ] ภาพถ่ายเอกสารการจัดการที่ลงนามครบถ้วนถูกต้อง
ส่วนที่ ๔ ผู้ก่อกำเนิดสรุปผลการจัดการ	
คำรับรอง : ข้าพเจ้าขอรับรองว่าสิ่งปฏิกูลหรือวัสดุที่ไม่ใช้แล้วตามที่ระบุข้างต้น [ ] ได้รับการจัดการแล้วเสร็จตามที่ได้รับอนุญาตแล้ว (ส่วนที่ ๓) [ ] ได้รับการจัดการแล้วเสร็จตามที่ได้รับอนุญาตแล้ว (ส่วนที่ ๕) [ ] ได้รับคืนจากผู้รับดำเนินการแล้ว (ส่วนที่ ๖) [ ] ได้รับการจัดการแล้วเสร็จโดยผู้รับจัดการรายใหม่ตามที่ได้รับอนุญาตแล้ว (ส่วนที่ ๗) ลงชื่อผู้ก่อกำเนิด : ลายมือชื่อ : วันที่ :	

แบบ กก.๒

เลขที่อ้างอิง 3-21-0569-090836-0-N

เอกสารแสดงการจัดการ (Manifest Form)	
ส่วนที่ ๑ ผู้ก่อกำเนิด	
ชื่อผู้ก่อกำเนิด : บริษัท ไทยโพลิเอททีลีน จำกัด	เลขทะเบียนโรงงาน : 72070001125406
สถานที่ตั้งโรงงาน : 271 หมู่ที่ 0 ถนน ตำบลมาบตาพุด อำเภอเมืองระยอง จังหวัดระยอง 21150	

[redacted]

ส่วนที่ ๓ ผู้รับดำเนินการ	
ชื่อผู้รับดำเนินการ : บริษัท เพียรทำดี รีไซเคิล จำกัด	เลขทะเบียนโรงงาน (ถ้ามี) : 10210000825573
ส่วนที่ ๓/๑ คำรับรอง : ข้าพเจ้าขอรับรองว่าสิ่งปฏิกูลหรือวัสดุที่ไม่ใช้แล้ว ตามที่ระบุข้างต้นมาถึงสถานที่รับจัดการ ลงชื่อผู้รับดำเนินการ : ลายมือชื่อ :	ขนส่งจากจังหวัด : มายังจังหวัด : ใช้ระยะเวลา : วัน วันที่มาถึง : เวลาที่มาถึง :
ส่วนที่ ๓/๒ คำรับรอง : ข้าพเจ้าขอรับรองว่ารับจัดการสิ่งปฏิกูลหรือวัสดุที่ไม่ใช้แล้วตามที่ระบุข้างต้น ซึ่งมีการบรรจุ ติดป้าย หรือฉลากอย่างเหมาะสม ลงชื่อผู้รับดำเนินการ : ลายมือชื่อ : วันที่ :	ปริมาณที่รับมอบ : ตัน [ ] น้ำหนักชั่งจริง [ ] น้ำหนักประมาณการ วันที่รับมอบ : เวลาที่มอบ : [ ] ภาพถ่ายสิ่งปฏิกูลหรือวัสดุที่ไม่ใช้แล้ว และ/หรือ [ ] เอกสารแสดงลักษณะสำคัญของสิ่งปฏิกูลหรือวัสดุที่ไม่ใช้แล้ว
ส่วนที่ ๓/๓ คำรับรอง : ข้าพเจ้าขอรับรองว่าได้จัดการสิ่งปฏิกูลหรือวัสดุที่ไม่ใช้แล้ว ตามที่ระบุข้างต้นแล้วเสร็จตามที่ได้รับอนุญาต ลงชื่อผู้รับดำเนินการ : ลายมือชื่อ : วันที่ :	ปริมาณที่จัดการแล้วเสร็จ : ตัน วันที่จัดการแล้วเสร็จ : เวลาที่จัดการแล้วเสร็จ : ปริมาณคงเหลือ : ตัน [ ] ภาพถ่ายเอกสารการจัดการที่ลงนามครบถ้วนถูกต้อง
ส่วนที่ ๔ ผู้ก่อกำเนิดสรุปผลการจัดการ	
คำรับรอง : ข้าพเจ้าขอรับรองว่าสิ่งปฏิกูลหรือวัสดุที่ไม่ใช้แล้วตามที่ระบุข้างต้น [ ] ได้รับการจัดการแล้วเสร็จตามที่ได้รับอนุญาตแล้ว (ส่วนที่ ๓) [ ] ได้รับการจัดการแล้วเสร็จตามที่ได้รับอนุญาตแล้ว (ส่วนที่ ๕) [ ] ได้รับคืนจากผู้รับดำเนินการแล้ว (ส่วนที่ ๖) [ ] ได้รับการจัดการแล้วเสร็จโดยผู้รับจัดการรายใหม่ตามที่ได้รับอนุญาตแล้ว (ส่วนที่ ๗) ลงชื่อผู้ก่อกำเนิด : ลายมือชื่อ : วันที่ :	

แบบ กก.๒

เลขที่อ้างอิง 3-21-0569-110078-0-N

เอกสารแสดงการจัดการ (Manifest Form)	
ส่วนที่ ๑ ผู้ก่อกำเนิด	
ชื่อผู้ก่อกำเนิด : บริษัท ไทยโพลิเอททีลีน จำกัด	เลขทะเบียนโรงงาน : 72070001125406
สถานที่ตั้งโรงงาน : 271 หมู่ที่ 0 ถนน ตำบลมาบตาพุด อำเภอเมืองระยอง จังหวัดระยอง 21150	
เบอร์โทรติดต่อ :	เบอร์โทรติดต่อผู้ฉุกเฉิน :
ผู้ได้รับมอบหมายให้ขนส่งสิ่งปฏิกูลหรือวัสดุที่ไม่ใช้แล้ว :	

[redacted]

ส่วนที่ ๓ ผู้รับดำเนินการ	
ชื่อผู้รับดำเนินการ : บริษัท ศักดิ์ศรี รีไซเคิล จำกัด	เลขทะเบียนโรงงาน (ถ้ามี) : 10210005325488
ส่วนที่ ๓/๑ คำรับรอง : ข้าพเจ้าขอรับรองว่าสิ่งปฏิกูลหรือวัสดุที่ไม่ใช้แล้ว ตามที่ระบุข้างต้นมาถึงสถานที่รับจัดการ ลงชื่อผู้รับดำเนินการ : ลายมือชื่อ :	ขนส่งจากจังหวัด : มายังจังหวัด : ใช้ระยะเวลา : วัน วันที่มาถึง : เวลาที่มาถึง :
ส่วนที่ ๓/๒ คำรับรอง : ข้าพเจ้าขอรับรองว่ารับจัดการสิ่งปฏิกูลหรือวัสดุที่ไม่ใช้แล้วตามที่ระบุข้างต้น ซึ่งมีการบรรจุ ติดป้าย หรือฉลากอย่างเหมาะสม ลงชื่อผู้รับดำเนินการ : ลายมือชื่อ : วันที่ :	ปริมาณที่รับมอบ : ตัน [ ] น้ำหนักชั่งจริง [ ] น้ำหนักประมาณการ วันที่รับมอบ : เวลาที่มอบ : [ ] ภาพถ่ายสิ่งปฏิกูลหรือวัสดุที่ไม่ใช้แล้ว และ/หรือ [ ] เอกสารแสดงลักษณะสำคัญของสิ่งปฏิกูลหรือวัสดุที่ไม่ใช้แล้ว
ส่วนที่ ๓/๓ คำรับรอง : ข้าพเจ้าขอรับรองว่าได้จัดการสิ่งปฏิกูลหรือวัสดุที่ไม่ใช้แล้ว ตามที่ระบุข้างต้นแล้วเสร็จตามที่ได้รับอนุญาต ลงชื่อผู้รับดำเนินการ : ลายมือชื่อ : วันที่ :	ปริมาณที่จัดการแล้วเสร็จ : ตัน วันที่จัดการแล้วเสร็จ : เวลาที่จัดการแล้วเสร็จ : ปริมาณคงเหลือ : ตัน [ ] ภาพถ่ายเอกสารการจัดการที่ลงนามครบถ้วนถูกต้อง
ส่วนที่ ๔ ผู้ก่อกำเนิดสรุปผลการจัดการ	
คำรับรอง : ข้าพเจ้าขอรับรองว่าสิ่งปฏิกูลหรือวัสดุที่ไม่ใช้แล้วตามที่ระบุข้างต้น [ ] ได้รับการจัดการแล้วเสร็จตามที่ได้รับอนุญาตแล้ว (ส่วนที่ ๓) [ ] ได้รับการจัดการแล้วเสร็จตามที่ได้รับอนุญาตแล้ว (ส่วนที่ ๕) [ ] ได้รับคืนจากผู้รับดำเนินการแล้ว (ส่วนที่ ๖) [ ] ได้รับการจัดการแล้วเสร็จโดยผู้รับจัดการรายใหม่ตามที่ได้รับอนุญาตแล้ว (ส่วนที่ ๗) ลงชื่อผู้ก่อกำเนิด : ลายมือชื่อ : วันที่ :	

แบบ กอ.๒

เลขที่อ้างอิง 3-21-0569-047406-0-N

เอกสารแสดงการจัดการ (Manifest Form)	
ส่วนที่ ๑ ผู้ก่อกำเนิด	
ชื่อผู้ก่อกำเนิด : บริษัท ไทยโพลิเอททีลีน จำกัด	เลขทะเบียนโรงงาน : 72070001125406
สถานที่ตั้งโรงงาน : 271 หมู่ที่ 0 ถนน ตำบลมาบตาพุด อำเภอเมืองระยอง จังหวัดระยอง 21150	

[redacted]

ส่วนที่ ๓ ผู้รับดำเนินการ	
ชื่อผู้รับดำเนินการ : บริษัท ศักดิ์ทวี รีไซเคิล จำกัด	เลขทะเบียนโรงงาน (ถ้ามี) : 10210005325488
ส่วนที่ ๓/๑ คำรับรอง : ข้าพเจ้าขอรับรองว่าสิ่งปฏิกูลหรือวัสดุที่ไม่ใช้แล้ว ตามที่ระบุข้างต้นมาถึงสถานที่รับจัดการ ลงชื่อผู้รับดำเนินการ : ลายมือชื่อ :	ขนส่งจากจังหวัด : มายังจังหวัด : ใช้ระยะเวลา : วัน วันที่มาถึง : เวลาที่มาถึง :
ส่วนที่ ๓/๒ คำรับรอง : ข้าพเจ้าขอรับรองว่ารับจัดการสิ่งปฏิกูลหรือวัสดุที่ไม่ใช้แล้วตามที่ระบุข้างต้น ซึ่งมีการบรรจุ ติดป้าย หรือฉลากอย่างเหมาะสม ลงชื่อผู้รับดำเนินการ : ลายมือชื่อ : วันที่ :	ปริมาณที่รับมอบ : ตัน [ ] น้ำหนักซึ่งจริง [ ] น้ำหนักประมาณการ วันที่รับมอบ : เวลาที่มอบ : [ ] ภาพถ่ายสิ่งปฏิกูลหรือวัสดุที่ไม่ใช้แล้ว และ/หรือ [ ] เอกสารแสดงลักษณะสำคัญของสิ่งปฏิกูลหรือวัสดุที่ไม่ใช้แล้ว
ส่วนที่ ๓/๓ คำรับรอง : ข้าพเจ้าขอรับรองว่าได้จัดการสิ่งปฏิกูลหรือวัสดุที่ไม่ใช้แล้ว ตามที่ระบุข้างต้นแล้วเสร็จตามที่ได้รับอนุญาต ลงชื่อผู้รับดำเนินการ : ลายมือชื่อ : วันที่ :	ปริมาณที่จัดการแล้วเสร็จ : ตัน วันที่จัดการแล้วเสร็จ : เวลาที่จัดการแล้วเสร็จ : ปริมาณคงเหลือ : ตัน [ ] ภาพถ่ายเอกสารการจัดการที่ลงนามครบถ้วนถูกต้อง
ส่วนที่ ๔ ผู้ก่อกำเนิดสรุปผลการจัดการ	
คำรับรอง : ข้าพเจ้าขอรับรองว่าสิ่งปฏิกูลหรือวัสดุที่ไม่ใช้แล้วตามที่ระบุข้างต้น [ ] ได้รับการจัดการแล้วเสร็จตามที่ได้รับอนุญาตแล้ว (ส่วนที่ ๓) [ ] ได้รับการจัดการแล้วเสร็จตามที่ได้รับอนุญาตแล้ว (ส่วนที่ ๕) [ ] ได้รับคืนจากผู้รับดำเนินการแล้ว (ส่วนที่ ๖) [ ] ได้รับการจัดการแล้วเสร็จโดยผู้รับจัดการรายใหม่ตามที่ได้รับอนุญาตแล้ว (ส่วนที่ ๗) ลงชื่อผู้ก่อกำเนิด : ลายมือชื่อ : วันที่ :	

กนอ.ชช.04

สำนักงานนิคมอุตสาหกรรมมาบตาพุด
(นิคมอุตสาหกรรมมาบตาพุด)
รายงานสรุปใบกำกับการขนส่ง (Manifest Form)

ขยะทั่วไป

ชื่อบริษัท ไทยโพลิเอททีลีน จำกัด Site 3

Manifest Form ทะเบียนโรงงานเลขที่ 72070001125406 ประจำเดือนมิถุนายน 2569

ตามหนังสืออนุญาตนำสิ่งปฏิกูลหรือวัสดุที่ไม่ใช้แล้วออกนอกบริเวณโรงงาน

ลำดับ	ชื่อสิ่งปฏิกูลและขยะทั่วไป	จำนวนใบกำกับการขนส่ง	ปริมาณ (กิโลกรัม)	ผู้รับดำเนินการ
1	Plastic	1	8,340	บริษัท เจพี ฟอร์เวิร์ดเดอร์ จำกัด
2	Plastic	1	3,310	บริษัท ทีเอสที โพลิเมอร์ส จำกัด
3	Plastic	1	11,640	บริษัท เอสดี เคลียร์พลาสต์ จำกัด
4	Plastic	2	7,000	บริษัท ร.วิทยาวัสดุภัณฑ์ จำกัด
5	Plastic	1	8,620	บริษัท เอสแอลเค จีเนอรัล เอ็นจิเนียริ่ง พลาสติก จำกัด
6	Oil Condensed (Off Spec.)	1	3,490	บริษัท เจริญชัย พลาส จำกัด
7	Bigbag ถุงพลาสติก ฟิล์ม	4	7,430	บริษัท เอสแอลเค จีเนอรัล เอ็นจิเนียริ่ง พลาสติก จำกัด
8	Bigbag ถุงพลาสติก ฟิล์ม	2	2,900	บริษัท เมก้าพลัส รีไซเคิล จำกัด
9	Bigbag ถุงพลาสติก ฟิล์ม	6	16,590	บริษัท ร.วิทยาวัสดุภัณฑ์ จำกัด
10	Bigbag ถุงพลาสติก ฟิล์ม	1	620	บริษัท สยามโฟมเมอร์ซีเมนต์ภัณฑ์ จำกัด
11	ไม้พาเลท เศษไม้	3	9,110	บริษัท ศักดิ์ทวี รีไซเคิล จำกัด
12	เศษเหล็ก เศษสแตนเลส	1	430	บริษัท เมก้าพลัส รีไซเคิล จำกัด
	รวมทั้งสิ้น	24	79,480	

ผู้บันทึกรายงาน

[redacted]

ตำแหน่ง ผู้จัดการแผนก Environmental and Governance

วันที่ 2 กรกฎาคม 2569

หมายเหตุ : กำหนดหน่วยของปริมาณเป็นหน่วยน้ำหนักคือ "กิโลกรัม" เท่านั้น เพื่อความสะดวกในการประมวลผล

รหัสเอกสาร IMCSARA 050

☒ รายงานประจำทุกเดือน (ภายในวันที่ 15 ของเดือนถัดไป) กปส. สนค.

แบบ กอ.๒

เลขที่อ้างอิง 3-21-0669-139765-0-N

เอกสารแสดงการจัดการ (Manifest Form)	
ส่วนที่ ๑ ผู้ก่อกำเนิด	
ชื่อผู้ก่อกำเนิด : บริษัท ไทยโพลิเอททีลีน จำกัด	เลขทะเบียนโรงงาน : 72070001125406
สถานที่ตั้งโรงงาน : 271 หมู่ที่ 0 ถนน ตำบลมาบตาพุด อำเภอเมืองระยอง จังหวัดระยอง 21150	
เบอร์โทรติดต่อ :	เบอร์โทรติดต่อฉุกเฉิน :

[redacted]

ชื่อผู้รับดำเนินการ : บริษัท เจพี ฟอร์เวิร์ดเดอร์ จำกัด	เลขทะเบียนโรงงาน (ถ้ามี) : 10210800125463
ส่วนที่ ๓/๑ คำรับรอง : ข้าพเจ้าขอรับรองว่าสิ่งปฏิกูลหรือวัสดุที่ไม่ใช้แล้ว ตามที่ระบุข้างต้นมาถึงสถานที่รับจัดการ ลงชื่อผู้รับดำเนินการ : ลายมือชื่อ :	ขนส่งจากจังหวัด : มายังจังหวัด : ใช้ระยะเวลา : วัน วันที่มาถึง : เวลาที่มาถึง :
ส่วนที่ ๓/๒ คำรับรอง : ข้าพเจ้าขอรับรองว่ารับจัดการสิ่งปฏิกูลหรือวัสดุที่ไม่ใช้แล้วตามที่ระบุข้างต้น ซึ่งมีการบรรจุ ติดป้าย หรือฉลากอย่างเหมาะสม ลงชื่อผู้รับดำเนินการ : ลายมือชื่อ : วันที่ :	ปริมาณที่รับมอบ : ตัน [ ] น้ำหนักซึ่งจริง [ ] น้ำหนักประมาณการ วันที่รับมอบ : เวลาที่มอบ : [ ] ภาพถ่ายสิ่งปฏิกูลหรือวัสดุที่ไม่ใช้แล้ว และ/หรือ [ ] เอกสารแสดงลักษณะสำคัญของสิ่งปฏิกูลหรือวัสดุที่ไม่ใช้แล้ว
ส่วนที่ ๓/๓ คำรับรอง : ข้าพเจ้าขอรับรองว่าได้จัดการสิ่งปฏิกูลหรือวัสดุที่ไม่ใช้แล้ว ตามที่ระบุข้างต้นแล้วเสร็จตามที่ได้รับอนุญาต ลงชื่อผู้รับดำเนินการ : ลายมือชื่อ : วันที่ :	ปริมาณที่จัดการแล้วเสร็จ : ตัน วันที่จัดการแล้วเสร็จ : เวลาที่จัดการแล้วเสร็จ : ปริมาณคงเหลือ : ตัน [ ] ภาพถ่ายเอกสารการจัดการที่ลงนามครบถ้วนถูกต้อง
ส่วนที่ ๔ ผู้ก่อกำเนิดสรุปผลการจัดการ	
คำรับรอง : ข้าพเจ้าขอรับรองว่าสิ่งปฏิกูลหรือวัสดุที่ไม่ใช้แล้วตามที่ระบุข้างต้น [ ] ได้รับการจัดการแล้วเสร็จตามที่ได้รับอนุญาตแล้ว (ส่วนที่ ๓) [ ] ได้รับการจัดการแล้วเสร็จตามที่ได้รับอนุญาตแล้ว (ส่วนที่ ๕) [ ] ได้รับคืนจากผู้รับดำเนินการแล้ว (ส่วนที่ ๖) [ ] ได้รับการจัดการแล้วเสร็จโดยผู้รับจัดการรายใหม่ตามที่ได้รับอนุญาตแล้ว (ส่วนที่ ๗) ลงชื่อผู้ก่อกำเนิด : ลายมือชื่อ : วันที่ :	

แบบ กอ.๒

เลขที่อ้างอิง 3-74-0669-089508-0-N

เอกสารแสดงการจัดการ (Manifest Form)	
ส่วนที่ ๑ ผู้ก่อกำเนิด	
ชื่อผู้ก่อกำเนิด : บริษัท ไทยโพลิเอททีลีน จำกัด	เลขทะเบียนโรงงาน : 72070001125406
สถานที่ตั้งโรงงาน : 271 หมู่ที่ 0 ถนน ตำบลมาบตาพุด อำเภอเมืองระยอง จังหวัดระยอง 21150	
เบอร์โทรติดต่อ :	เบอร์โทรติดต่อฉุกเฉิน :

[redacted]

ชื่อผู้รับดำเนินการ : บริษัท ทีเอสที โพลิเมอร์ส จำกัด	เลขทะเบียนโรงงาน (ถ้ามี) : 20740012025562
ส่วนที่ ๓/๑ คำรับรอง : ข้าพเจ้าขอรับรองว่าสิ่งปฏิกูลหรือวัสดุที่ไม่ใช้แล้ว ตามที่ระบุข้างต้นมาถึงสถานที่รับจัดการ ลงชื่อผู้รับดำเนินการ : ลายมือชื่อ :	ขนส่งจากจังหวัด : มายังจังหวัด : ใช้ระยะเวลา : วัน วันที่มาถึง : เวลาที่มาถึง :
ส่วนที่ ๓/๒ คำรับรอง : ข้าพเจ้าขอรับรองว่ารับจัดการสิ่งปฏิกูลหรือวัสดุที่ไม่ใช้แล้วตามที่ระบุข้างต้น ซึ่งมีการบรรจุ ติดป้าย หรือฉลากอย่างเหมาะสม ลงชื่อผู้รับดำเนินการ : ลายมือชื่อ : วันที่ :	ปริมาณที่รับมอบ : ตัน [ ] น้ำหนักซึ่งจริง [ ] น้ำหนักประมาณการ วันที่รับมอบ : เวลาที่มอบ : [ ] ภาพถ่ายสิ่งปฏิกูลหรือวัสดุที่ไม่ใช้แล้ว และ/หรือ [ ] เอกสารแสดงลักษณะสำคัญของสิ่งปฏิกูลหรือวัสดุที่ไม่ใช้แล้ว
ส่วนที่ ๓/๓ คำรับรอง : ข้าพเจ้าขอรับรองว่าได้จัดการสิ่งปฏิกูลหรือวัสดุที่ไม่ใช้แล้ว ตามที่ระบุข้างต้นแล้วเสร็จตามที่ได้รับอนุญาต ลงชื่อผู้รับดำเนินการ : ลายมือชื่อ : วันที่ :	ปริมาณที่จัดการแล้วเสร็จ : ตัน วันที่จัดการแล้วเสร็จ : เวลาที่จัดการแล้วเสร็จ : ปริมาณคงเหลือ : ตัน [ ] ภาพถ่ายเอกสารการจัดการที่ลงนามครบถ้วนถูกต้อง
ส่วนที่ ๔ ผู้ก่อกำเนิดสรุปผลการจัดการ	
คำรับรอง : ข้าพเจ้าขอรับรองว่าสิ่งปฏิกูลหรือวัสดุที่ไม่ใช้แล้วตามที่ระบุข้างต้น [ ] ได้รับการจัดการแล้วเสร็จตามที่ได้รับอนุญาตแล้ว (ส่วนที่ ๓) [ ] ได้รับการจัดการแล้วเสร็จตามที่ได้รับอนุญาตแล้ว (ส่วนที่ ๕) [ ] ได้รับคืนจากผู้รับดำเนินการแล้ว (ส่วนที่ ๖) [ ] ได้รับการจัดการแล้วเสร็จโดยผู้รับจัดการรายใหม่ตามที่ได้รับอนุญาตแล้ว (ส่วนที่ ๗) ลงชื่อผู้ก่อกำเนิด : ลายมือชื่อ : วันที่ :	

แบบ กอ.๒

เลขที่อ้างอิง 3-21-0669-054462-0-N

เอกสารแสดงการจัดการ (Manifest Form)	
ส่วนที่ ๑ ผู้ก่อกำเนิด	
ชื่อผู้ก่อกำเนิด : บริษัท ไทยโพลิเอททีลีน จำกัด	เลขทะเบียนโรงงาน : 72070001125406
สถานที่ตั้งโรงงาน : 271 หมู่ที่ 0 ถนน ตำบลมาบตาพุด อำเภอเมืองระยอง จังหวัดระยอง 21150	
เบอร์โทรติดต่อ :	เบอร์โทรติดต่อฉุกเฉิน :

[redacted]

ชื่อผู้รับดำเนินการ : บริษัท เอสซี เอเชียพลาสท์ จำกัด	เลขทะเบียนโรงงาน (ถ้ามี) : 10210496025647
ส่วนที่ ๓/๑ คำรับรอง : ข้าพเจ้าขอรับรองว่าสิ่งปฏิกูลหรือวัสดุที่ไม่ใช้แล้ว ตามที่ระบุข้างต้นมาถึงสถานที่รับจัดการ ลงชื่อผู้รับดำเนินการ : ลายมือชื่อ :	ขนส่งจากจังหวัด : มายังจังหวัด : ใช้ระยะเวลา : วัน วันที่มาถึง : เวลาที่มาถึง :
ส่วนที่ ๓/๒ คำรับรอง : ข้าพเจ้าขอรับรองว่ารับจัดการสิ่งปฏิกูลหรือวัสดุที่ไม่ใช้แล้วตามที่ระบุข้างต้น ซึ่งมีการบรรจุ ติดป้าย หรือฉลากอย่างเหมาะสม ลงชื่อผู้รับดำเนินการ : ลายมือชื่อ : วันที่ :	ปริมาณที่รับมอบ : ตัน [] น้ำหนักชั่งจริง [] น้ำหนักประมาณการ วันที่รับมอบ : เวลาที่มอบ : [] ภาพถ่ายสิ่งปฏิกูลหรือวัสดุที่ไม่ใช้แล้ว และ/หรือ [] เอกสารแสดงลักษณะสำคัญของสิ่งปฏิกูลหรือวัสดุที่ไม่ใช้แล้ว
ส่วนที่ ๓/๓ คำรับรอง : ข้าพเจ้าขอรับรองว่าได้จัดการสิ่งปฏิกูลหรือวัสดุที่ไม่ใช้แล้ว ตามที่ระบุข้างต้นแล้วเสร็จตามที่ได้รับอนุญาต ลงชื่อผู้รับดำเนินการ : ลายมือชื่อ : วันที่ :	ปริมาณที่จัดการแล้วเสร็จ : ตัน วันที่จัดการแล้วเสร็จ : เวลาที่จัดการแล้วเสร็จ : ปริมาณคงเหลือ : ตัน [] ภาพถ่ายเอกสารการจัดการที่ลงนามครบถ้วนถูกต้อง
ส่วนที่ ๔ ผู้ก่อกำเนิดสรุปผลการจัดการ	
คำรับรอง : ข้าพเจ้าขอรับรองว่าสิ่งปฏิกูลหรือวัสดุที่ไม่ใช้แล้วตามที่ระบุข้างต้น [] ได้รับการจัดการแล้วเสร็จตามที่ได้รับอนุญาตแล้ว (ส่วนที่ ๓) [] ได้รับการจัดการแล้วเสร็จตามที่ได้รับอนุญาตแล้ว (ส่วนที่ ๕) [] ได้รับคืนจากผู้รับดำเนินการแล้ว (ส่วนที่ ๖) [] ได้รับการจัดการแล้วเสร็จโดยผู้รับจัดการรายใหม่ตามที่ได้รับอนุญาตแล้ว (ส่วนที่ ๗) ลงชื่อผู้ก่อกำเนิด : ลายมือชื่อ : วันที่ :	

แบบ กอ.๒

เลขที่อ้างอิง 3-21-0669-101434-0-N

เอกสารแสดงการจัดการ (Manifest Form)	
ส่วนที่ ๑ ผู้ก่อกำเนิด	
ชื่อผู้ก่อกำเนิด : บริษัท ไทยโพลิเอททีลีน จำกัด	เลขทะเบียนโรงงาน : 72070001125406
สถานที่ตั้งโรงงาน : 271 หมู่ที่ 0 ถนน ตำบลมาบตาพุด อำเภอเมืองระยอง จังหวัดระยอง 21150	
เบอร์โทรติดต่อ :	เบอร์โทรติดต่อฉุกเฉิน :

[redacted]

ชื่อผู้รับดำเนินการ : บริษัท ว.วิทยาวัสดุภัณฑ์ จำกัด	เลขทะเบียนโรงงาน (ถ้ามี) : 20210113225503
ส่วนที่ ๓/๑ คำรับรอง : ข้าพเจ้าขอรับรองว่าสิ่งปฏิกูลหรือวัสดุที่ไม่ใช้แล้ว ตามที่ระบุข้างต้นมาถึงสถานที่รับจัดการ ลงชื่อผู้รับดำเนินการ : ลายมือชื่อ :	ขนส่งจากจังหวัด : มายังจังหวัด : ใช้ระยะเวลา : วัน วันที่มาถึง : เวลาที่มาถึง :
ส่วนที่ ๓/๒ คำรับรอง : ข้าพเจ้าขอรับรองว่ารับจัดการสิ่งปฏิกูลหรือวัสดุที่ไม่ใช้แล้วตามที่ระบุข้างต้น ซึ่งมีการบรรจุ ติดป้าย หรือฉลากอย่างเหมาะสม ลงชื่อผู้รับดำเนินการ : ลายมือชื่อ : วันที่ :	ปริมาณที่รับมอบ : ตัน [] น้ำหนักชั่งจริง [] น้ำหนักประมาณการ วันที่รับมอบ : เวลาที่มอบ : [] ภาพถ่ายสิ่งปฏิกูลหรือวัสดุที่ไม่ใช้แล้ว และ/หรือ [] เอกสารแสดงลักษณะสำคัญของสิ่งปฏิกูลหรือวัสดุที่ไม่ใช้แล้ว
ส่วนที่ ๓/๓ คำรับรอง : ข้าพเจ้าขอรับรองว่าได้จัดการสิ่งปฏิกูลหรือวัสดุที่ไม่ใช้แล้ว ตามที่ระบุข้างต้นแล้วเสร็จตามที่ได้รับอนุญาต ลงชื่อผู้รับดำเนินการ : ลายมือชื่อ : วันที่ :	ปริมาณที่จัดการแล้วเสร็จ : ตัน วันที่จัดการแล้วเสร็จ : เวลาที่จัดการแล้วเสร็จ : ปริมาณคงเหลือ : ตัน [] ภาพถ่ายเอกสารการจัดการที่ลงนามครบถ้วนถูกต้อง
ส่วนที่ ๔ ผู้ก่อกำเนิดสรุปผลการจัดการ	
คำรับรอง : ข้าพเจ้าขอรับรองว่าสิ่งปฏิกูลหรือวัสดุที่ไม่ใช้แล้วตามที่ระบุข้างต้น [] ได้รับการจัดการแล้วเสร็จตามที่ได้รับอนุญาตแล้ว (ส่วนที่ ๓) [] ได้รับการจัดการแล้วเสร็จตามที่ได้รับอนุญาตแล้ว (ส่วนที่ ๕) [] ได้รับคืนจากผู้รับดำเนินการแล้ว (ส่วนที่ ๖) [] ได้รับการจัดการแล้วเสร็จโดยผู้รับจัดการรายใหม่ตามที่ได้รับอนุญาตแล้ว (ส่วนที่ ๗) ลงชื่อผู้ก่อกำเนิด : ลายมือชื่อ : วันที่ :	

แบบ กอ.๒

เลขที่อ้างอิง 3-21-0669-042626-0-N

เอกสารแสดงการจัดการ (Manifest Form)	
ส่วนที่ ๑ ผู้ก่อกำเนิด	
ชื่อผู้ก่อกำเนิด : บริษัท ไทยโพลิเอททีลีน จำกัด	เลขทะเบียนโรงงาน : 72070001125406
สถานที่ตั้งโรงงาน : 271 หมู่ที่ 0 ถนน ตำบลมาบตาพุด อำเภอเมืองระยอง จังหวัดระยอง 21150	

[redacted]

ส่วนที่ ๓ ผู้รับดำเนินการ	
ชื่อผู้รับดำเนินการ : บริษัท ว.วิทยาวัสดุภัณฑ์ จำกัด	เลขทะเบียนโรงงาน (ถ้ามี) : 20210113225503
ส่วนที่ ๓/๑ คำรับรอง : ข้าพเจ้าขอรับรองว่าสิ่งปฏิกูลหรือวัสดุที่ไม่ใช้แล้ว ตามที่ระบุข้างต้นมาถึงสถานที่รับจัดการ ลงชื่อผู้รับดำเนินการ : ลายมือชื่อ :	ขนส่งจากจังหวัด : มายังจังหวัด : ใช้ระยะเวลา : วัน วันที่มาถึง : เวลาที่มาถึง :
ส่วนที่ ๓/๒ คำรับรอง : ข้าพเจ้าขอรับรองว่ารับจัดการสิ่งปฏิกูลหรือวัสดุที่ไม่ใช้แล้วตามที่ระบุข้างต้น ซึ่งมีการบรรจุ ติดป้าย หรือฉลากอย่างเหมาะสม ลงชื่อผู้รับดำเนินการ : ลายมือชื่อ : วันที่ :	ปริมาณที่รับมอบ : ตัน [] น้ำหนักชั่งจริง [] น้ำหนักประมาณการ วันที่รับมอบ : เวลาที่มอบ : [] ภาพถ่ายสิ่งปฏิกูลหรือวัสดุที่ไม่ใช้แล้ว และ/หรือ [] เอกสารแสดงลักษณะสำคัญของสิ่งปฏิกูลหรือวัสดุที่ไม่ใช้แล้ว
ส่วนที่ ๓/๓ คำรับรอง : ข้าพเจ้าขอรับรองว่าได้จัดการสิ่งปฏิกูลหรือวัสดุที่ไม่ใช้แล้ว ตามที่ระบุข้างต้นแล้วเสร็จตามที่ได้รับอนุญาต ลงชื่อผู้รับดำเนินการ : ลายมือชื่อ : วันที่ :	ปริมาณที่จัดการแล้วเสร็จ : ตัน วันที่จัดการแล้วเสร็จ : เวลาที่จัดการแล้วเสร็จ : ปริมาณคงเหลือ : ตัน [] ภาพถ่ายเอกสารการจัดการที่ลงนามครบถ้วนถูกต้อง
ส่วนที่ ๔ ผู้ก่อกำเนิดสรุปผลการจัดการ	
คำรับรอง : ข้าพเจ้าขอรับรองว่าสิ่งปฏิกูลหรือวัสดุที่ไม่ใช้แล้วตามที่ระบุข้างต้น [] ได้รับการจัดการแล้วเสร็จตามที่ได้รับอนุญาตแล้ว (ส่วนที่ ๓) [] ได้รับการจัดการแล้วเสร็จตามที่ได้รับอนุญาตแล้ว (ส่วนที่ ๕) [] ได้รับคืนจากผู้รับดำเนินการแล้ว (ส่วนที่ ๖) [] ได้รับการจัดการแล้วเสร็จโดยผู้รับจัดการรายใหม่ตามที่ได้รับอนุญาตแล้ว (ส่วนที่ ๗) ลงชื่อผู้ก่อกำเนิด : ลายมือชื่อ : วันที่ :	

แบบ กอ.๒

เลขที่อ้างอิง 3-21-0669-056288-0-N

เอกสารแสดงการจัดการ (Manifest Form)	
ส่วนที่ ๑ ผู้ก่อกำเนิด	
ชื่อผู้ก่อกำเนิด : บริษัท ไทยโพลิเอททีลีน จำกัด	เลขทะเบียนโรงงาน : 72070001125406

[redacted]

ส่วนที่ ๓ ผู้รับดำเนินการ	
ชื่อผู้รับดำเนินการ : บริษัท เอเอสเค อินเตอร์ เอ็นจิเนียริ่ง พลาสติก จำกัด	เลขทะเบียนโรงงาน (ถ้ามี) : 10210002025511
ส่วนที่ ๓/๑ คำรับรอง : ข้าพเจ้าขอรับรองว่าสิ่งปฏิกูลหรือวัสดุที่ไม่ใช้แล้ว ตามที่ระบุข้างต้นมาถึงสถานที่รับจัดการ ลงชื่อผู้รับดำเนินการ : ลายมือชื่อ :	ขนส่งจากจังหวัด : มายังจังหวัด : ใช้ระยะเวลา : วัน วันที่มาถึง : เวลาที่มาถึง :
ส่วนที่ ๓/๒ คำรับรอง : ข้าพเจ้าขอรับรองว่ารับจัดการสิ่งปฏิกูลหรือวัสดุที่ไม่ใช้แล้วตามที่ระบุข้างต้น ซึ่งมีการบรรจุ ติดป้าย หรือฉลากอย่างเหมาะสม ลงชื่อผู้รับดำเนินการ : ลายมือชื่อ : วันที่ :	ปริมาณที่รับมอบ : ตัน [] น้ำหนักชั่งจริง [] น้ำหนักประมาณการ วันที่รับมอบ : เวลาที่มอบ : [] ภาพถ่ายสิ่งปฏิกูลหรือวัสดุที่ไม่ใช้แล้ว และ/หรือ [] เอกสารแสดงลักษณะสำคัญของสิ่งปฏิกูลหรือวัสดุที่ไม่ใช้แล้ว
ส่วนที่ ๓/๓ คำรับรอง : ข้าพเจ้าขอรับรองว่าได้จัดการสิ่งปฏิกูลหรือวัสดุที่ไม่ใช้แล้ว ตามที่ระบุข้างต้นแล้วเสร็จตามที่ได้รับอนุญาต ลงชื่อผู้รับดำเนินการ : ลายมือชื่อ : วันที่ :	ปริมาณที่จัดการแล้วเสร็จ : ตัน วันที่จัดการแล้วเสร็จ : เวลาที่จัดการแล้วเสร็จ : ปริมาณคงเหลือ : ตัน [] ภาพถ่ายเอกสารการจัดการที่ลงนามครบถ้วนถูกต้อง
ส่วนที่ ๔ ผู้ก่อกำเนิดสรุปผลการจัดการ	
คำรับรอง : ข้าพเจ้าขอรับรองว่าสิ่งปฏิกูลหรือวัสดุที่ไม่ใช้แล้วตามที่ระบุข้างต้น [] ได้รับการจัดการแล้วเสร็จตามที่ได้รับอนุญาตแล้ว (ส่วนที่ ๓) [] ได้รับการจัดการแล้วเสร็จตามที่ได้รับอนุญาตแล้ว (ส่วนที่ ๕) [] ได้รับคืนจากผู้รับดำเนินการแล้ว (ส่วนที่ ๖) [] ได้รับการจัดการแล้วเสร็จโดยผู้รับจัดการรายใหม่ตามที่ได้รับอนุญาตแล้ว (ส่วนที่ ๗) ลงชื่อผู้ก่อกำเนิด : ลายมือชื่อ : วันที่ :	

แบบ กอ.๒

เลขที่อ้างอิง 1-21-0669-139741-0-N

เอกสารแสดงการจัดการ (Manifest Form)

ส่วนที่ ๑ ผู้ก่อกำเนิด

ชื่อผู้ก่อกำเนิด : บริษัท ไทยโพลิเอททิลีน จำกัด — เลขทะเบียนโรงงาน : 72070001125406
สถานที่ตั้งโรงงาน : 271 หมู่ที่ 0 ถนน ตำบลมาบตาพุด อำเภอเมืองระยอง จังหวัดระยอง 21150

[redacted]

ชื่อผู้รับดำเนินการ : บริษัท เอสซีจี ซีเมนต์ จำกัด — เลขทะเบียนโรงงาน (ถ้ามี) : 72070001525621

ส่วนที่ ๓/๑ คำรับรอง : ข้าพเจ้าขอรับรองว่าสิ่งปฏิกูลหรือวัสดุที่ไม่ใช้แล้ว ตามที่ระบุข้างต้นมาถึงสถานที่รับจัดการ ลงชื่อผู้รับดำเนินการ : ลายมือชื่อ :	ขนส่งจากจังหวัด : มายังจังหวัด : ใช้ระยะเวลา : วัน วันที่มาถึง : เวลาที่มาถึง :
ส่วนที่ ๓/๒ คำรับรอง : ข้าพเจ้าขอรับรองว่ารับจัดการสิ่งปฏิกูลหรือวัสดุที่ไม่ใช้แล้วตามที่ระบุข้างต้น ซึ่งมีการบรรจุ ติดป้าย หรือฉลากอย่างเหมาะสม ลงชื่อผู้รับดำเนินการ : ลายมือชื่อ : วันที่ :	ปริมาณที่รับมอบ : ตัน [ ] น้ำหนักชั่งจริง [ ] น้ำหนักประมาณการ วันที่รับมอบ : เวลาที่มอบ : [ ] ภาพถ่ายสิ่งปฏิกูลหรือวัสดุที่ไม่ใช้แล้ว และ/หรือ [ ] เอกสารแสดงลักษณะสำคัญของสิ่งปฏิกูลหรือวัสดุที่ไม่ใช้แล้ว
ส่วนที่ ๓/๓ คำรับรอง : ข้าพเจ้าขอรับรองว่าได้จัดการสิ่งปฏิกูลหรือวัสดุที่ไม่ใช้แล้ว ตามที่ระบุข้างต้นแล้วเสร็จตามที่ได้รับอนุญาต ลงชื่อผู้รับดำเนินการ : ลายมือชื่อ : วันที่ :	ปริมาณที่จัดการแล้วเสร็จ : ตัน วันที่จัดการแล้วเสร็จ : เวลาที่จัดการแล้วเสร็จ : ปริมาณคงเหลือ : ตัน [ ] ภาพถ่ายเอกสารการจัดการที่ลงนามครบถ้วนถูกต้อง

ส่วนที่ ๔ ผู้ก่อกำเนิดสรุปผลการจัดการ

คำรับรอง : ข้าพเจ้าขอรับรองว่าสิ่งปฏิกูลหรือวัสดุที่ไม่ใช้แล้วตามที่ระบุข้างต้น
[ ] ได้รับการจัดการแล้วเสร็จตามที่ได้รับอนุญาตแล้ว (ส่วนที่ ๓)
[ ] ได้รับการจัดการแล้วเสร็จตามที่ได้รับอนุญาตแล้ว (ส่วนที่ ๕)
[ ] ได้รับคืนจากผู้รับดำเนินการแล้ว (ส่วนที่ ๖)
[ ] ได้รับการจัดการแล้วเสร็จโดยผู้รับจัดการรายใหม่ตามที่ได้รับอนุญาตแล้ว (ส่วนที่ ๗)
ลงชื่อผู้ก่อกำเนิด : ลายมือชื่อ : วันที่ :

แบบ กอ.๒

เลขที่อ้างอิง 3-21-0669-155691-0-N

เอกสารแสดงการจัดการ (Manifest Form)

ส่วนที่ ๑ ผู้ก่อกำเนิด

ชื่อผู้ก่อกำเนิด : บริษัท ไทยโพลิเอททิลีน จำกัด — เลขทะเบียนโรงงาน : 72070001125406
สถานที่ตั้งโรงงาน : 271 หมู่ที่ 0 ถนน ตำบลมาบตาพุด อำเภอเมืองระยอง จังหวัดระยอง 21150

[redacted]

ชื่อผู้รับดำเนินการ : บริษัท เบเอสเค อินเตอร์ เอ็นจิเนียริ่ง พลาสติก จำกัด — เลขทะเบียนโรงงาน (ถ้ามี) : 10210002025511

ส่วนที่ ๓/๑ คำรับรอง : ข้าพเจ้าขอรับรองว่าสิ่งปฏิกูลหรือวัสดุที่ไม่ใช้แล้ว ตามที่ระบุข้างต้นมาถึงสถานที่รับจัดการ ลงชื่อผู้รับดำเนินการ : ลายมือชื่อ :	ขนส่งจากจังหวัด : มายังจังหวัด : ใช้ระยะเวลา : วัน วันที่มาถึง : เวลาที่มาถึง :
ส่วนที่ ๓/๒ คำรับรอง : ข้าพเจ้าขอรับรองว่ารับจัดการสิ่งปฏิกูลหรือวัสดุที่ไม่ใช้แล้วตามที่ระบุข้างต้น ซึ่งมีการบรรจุ ติดป้าย หรือฉลากอย่างเหมาะสม ลงชื่อผู้รับดำเนินการ : ลายมือชื่อ : วันที่ :	ปริมาณที่รับมอบ : ตัน [ ] น้ำหนักชั่งจริง [ ] น้ำหนักประมาณการ วันที่รับมอบ : เวลาที่มอบ : [ ] ภาพถ่ายสิ่งปฏิกูลหรือวัสดุที่ไม่ใช้แล้ว และ/หรือ [ ] เอกสารแสดงลักษณะสำคัญของสิ่งปฏิกูลหรือวัสดุที่ไม่ใช้แล้ว
ส่วนที่ ๓/๓ คำรับรอง : ข้าพเจ้าขอรับรองว่าได้จัดการสิ่งปฏิกูลหรือวัสดุที่ไม่ใช้แล้ว ตามที่ระบุข้างต้นแล้วเสร็จตามที่ได้รับอนุญาต ลงชื่อผู้รับดำเนินการ : ลายมือชื่อ : วันที่ :	ปริมาณที่จัดการแล้วเสร็จ : ตัน วันที่จัดการแล้วเสร็จ : เวลาที่จัดการแล้วเสร็จ : ปริมาณคงเหลือ : ตัน [ ] ภาพถ่ายเอกสารการจัดการที่ลงนามครบถ้วนถูกต้อง

ส่วนที่ ๔ ผู้ก่อกำเนิดสรุปผลการจัดการ

คำรับรอง : ข้าพเจ้าขอรับรองว่าสิ่งปฏิกูลหรือวัสดุที่ไม่ใช้แล้วตามที่ระบุข้างต้น
[ ] ได้รับการจัดการแล้วเสร็จตามที่ได้รับอนุญาตแล้ว (ส่วนที่ ๓)
[ ] ได้รับการจัดการแล้วเสร็จตามที่ได้รับอนุญาตแล้ว (ส่วนที่ ๕)
[ ] ได้รับคืนจากผู้รับดำเนินการแล้ว (ส่วนที่ ๖)
[ ] ได้รับการจัดการแล้วเสร็จโดยผู้รับจัดการรายใหม่ตามที่ได้รับอนุญาตแล้ว (ส่วนที่ ๗)
ลงชื่อผู้ก่อกำเนิด : ลายมือชื่อ : วันที่ :

แบบ กอ.๒

เลขที่อ้างอิง 3-21-0669-126328-0-N

เอกสารแสดงการจัดการ (Manifest Form)

ส่วนที่ ๑ ผู้ก่อกำเนิด

ชื่อผู้ก่อกำเนิด : บริษัท ไทยโพลิเอททิลีน จำกัด — เลขทะเบียนโรงงาน : 72070001125406
สถานที่ตั้งโรงงาน : 271 หมู่ที่ 0 ถนน ตำบลมาบตาพุด อำเภอเมืองระยอง จังหวัดระยอง 21150
เบอร์โทรติดต่อ : — เบอร์โทรติดต่อฉุกเฉิน :

[redacted]

ส่วนที่ ๓ ผู้รับดำเนินการ

ชื่อผู้รับดำเนินการ : บริษัท เบเอสเค อินเตอร์ เอ็นจิเนียริ่ง พลาสติก จำกัด — เลขทะเบียนโรงงาน (ถ้ามี) : 10210002025511

ส่วนที่ ๓/๑ คำรับรอง : ข้าพเจ้าขอรับรองว่าสิ่งปฏิกูลหรือวัสดุที่ไม่ใช้แล้ว ตามที่ระบุข้างต้นมาถึงสถานที่รับจัดการ ลงชื่อผู้รับดำเนินการ : ลายมือชื่อ :	ขนส่งจากจังหวัด : มายังจังหวัด : ใช้ระยะเวลา : วัน วันที่มาถึง : เวลาที่มาถึง :
ส่วนที่ ๓/๒ คำรับรอง : ข้าพเจ้าขอรับรองว่ารับจัดการสิ่งปฏิกูลหรือวัสดุที่ไม่ใช้แล้วตามที่ระบุข้างต้น ซึ่งมีการบรรจุ ติดป้าย หรือฉลากอย่างเหมาะสม ลงชื่อผู้รับดำเนินการ : ลายมือชื่อ : วันที่ :	ปริมาณที่รับมอบ : ตัน [ ] น้ำหนักชั่งจริง [ ] น้ำหนักประมาณการ วันที่รับมอบ : เวลาที่มอบ : [ ] ภาพถ่ายสิ่งปฏิกูลหรือวัสดุที่ไม่ใช้แล้ว และ/หรือ [ ] เอกสารแสดงลักษณะสำคัญของสิ่งปฏิกูลหรือวัสดุที่ไม่ใช้แล้ว
ส่วนที่ ๓/๓ คำรับรอง : ข้าพเจ้าขอรับรองว่าได้จัดการสิ่งปฏิกูลหรือวัสดุที่ไม่ใช้แล้ว ตามที่ระบุข้างต้นแล้วเสร็จตามที่ได้รับอนุญาต ลงชื่อผู้รับดำเนินการ : ลายมือชื่อ : วันที่ :	ปริมาณที่จัดการแล้วเสร็จ : ตัน วันที่จัดการแล้วเสร็จ : เวลาที่จัดการแล้วเสร็จ : ปริมาณคงเหลือ : ตัน [ ] ภาพถ่ายเอกสารการจัดการที่ลงนามครบถ้วนถูกต้อง

ส่วนที่ ๔ ผู้ก่อกำเนิดสรุปผลการจัดการ

คำรับรอง : ข้าพเจ้าขอรับรองว่าสิ่งปฏิกูลหรือวัสดุที่ไม่ใช้แล้วตามที่ระบุข้างต้น
[ ] ได้รับการจัดการแล้วเสร็จตามที่ได้รับอนุญาตแล้ว (ส่วนที่ ๓)
[ ] ได้รับการจัดการแล้วเสร็จตามที่ได้รับอนุญาตแล้ว (ส่วนที่ ๕)
[ ] ได้รับคืนจากผู้รับดำเนินการแล้ว (ส่วนที่ ๖)
[ ] ได้รับการจัดการแล้วเสร็จโดยผู้รับจัดการรายใหม่ตามที่ได้รับอนุญาตแล้ว (ส่วนที่ ๗)
ลงชื่อผู้ก่อกำเนิด : ลายมือชื่อ : วันที่ :

แบบ กอ.๒

เลขที่อ้างอิง 3-21-0669-036228-0-N

เอกสารแสดงการจัดการ (Manifest Form)

ส่วนที่ ๑ ผู้ก่อกำเนิด

ชื่อผู้ก่อกำเนิด : บริษัท ไทยโพลิเอททิลีน จำกัด — เลขทะเบียนโรงงาน : 72070001125406
สถานที่ตั้งโรงงาน : 271 หมู่ที่ 0 ถนน ตำบลมาบตาพุด อำเภอเมืองระยอง จังหวัดระยอง 21150
เบอร์โทรติดต่อ : — เบอร์โทรติดต่อฉุกเฉิน :

[redacted]

ส่วนที่ ๓ ผู้รับดำเนินการ

ชื่อผู้รับดำเนินการ : บริษัท เบเอสเค อินเตอร์ เอ็นจิเนียริ่ง พลาสติก จำกัด — เลขทะเบียนโรงงาน (ถ้ามี) : 10210002025511

ส่วนที่ ๓/๑ คำรับรอง : ข้าพเจ้าขอรับรองว่าสิ่งปฏิกูลหรือวัสดุที่ไม่ใช้แล้ว ตามที่ระบุข้างต้นมาถึงสถานที่รับจัดการ ลงชื่อผู้รับดำเนินการ : ลายมือชื่อ :	ขนส่งจากจังหวัด : มายังจังหวัด : ใช้ระยะเวลา : วัน วันที่มาถึง : เวลาที่มาถึง :
ส่วนที่ ๓/๒ คำรับรอง : ข้าพเจ้าขอรับรองว่ารับจัดการสิ่งปฏิกูลหรือวัสดุที่ไม่ใช้แล้วตามที่ระบุข้างต้น ซึ่งมีการบรรจุ ติดป้าย หรือฉลากอย่างเหมาะสม ลงชื่อผู้รับดำเนินการ : ลายมือชื่อ : วันที่ :	ปริมาณที่รับมอบ : ตัน [ ] น้ำหนักชั่งจริง [ ] น้ำหนักประมาณการ วันที่รับมอบ : เวลาที่มอบ : [ ] ภาพถ่ายสิ่งปฏิกูลหรือวัสดุที่ไม่ใช้แล้ว และ/หรือ [ ] เอกสารแสดงลักษณะสำคัญของสิ่งปฏิกูลหรือวัสดุที่ไม่ใช้แล้ว
ส่วนที่ ๓/๓ คำรับรอง : ข้าพเจ้าขอรับรองว่าได้จัดการสิ่งปฏิกูลหรือวัสดุที่ไม่ใช้แล้ว ตามที่ระบุข้างต้นแล้วเสร็จตามที่ได้รับอนุญาต ลงชื่อผู้รับดำเนินการ : ลายมือชื่อ : วันที่ :	ปริมาณที่จัดการแล้วเสร็จ : ตัน วันที่จัดการแล้วเสร็จ : เวลาที่จัดการแล้วเสร็จ : ปริมาณคงเหลือ : ตัน [ ] ภาพถ่ายเอกสารการจัดการที่ลงนามครบถ้วนถูกต้อง

ส่วนที่ ๔ ผู้ก่อกำเนิดสรุปผลการจัดการ

คำรับรอง : ข้าพเจ้าขอรับรองว่าสิ่งปฏิกูลหรือวัสดุที่ไม่ใช้แล้วตามที่ระบุข้างต้น
[ ] ได้รับการจัดการแล้วเสร็จตามที่ได้รับอนุญาตแล้ว (ส่วนที่ ๓)
[ ] ได้รับการจัดการแล้วเสร็จตามที่ได้รับอนุญาตแล้ว (ส่วนที่ ๕)
[ ] ได้รับคืนจากผู้รับดำเนินการแล้ว (ส่วนที่ ๖)
[ ] ได้รับการจัดการแล้วเสร็จโดยผู้รับจัดการรายใหม่ตามที่ได้รับอนุญาตแล้ว (ส่วนที่ ๗)
ลงชื่อผู้ก่อกำเนิด : ลายมือชื่อ : วันที่ :

แบบ กจ.๒

เลขที่อ้างอิง 3-21-0669-114091-0-N

เอกสารแสดงการจัดการ (Manifest Form)

ส่วนที่ ๑ ผู้ก่อกำเนิด

ชื่อผู้ก่อกำเนิด : บริษัท ไทยโพลิเอททีลีน จำกัด เลขทะเบียนโรงงาน : 72070001125406
สถานที่ตั้งโรงงาน : 271 หมู่ที่ 0 ถนน ตำบลมาบตาพุด อำเภอเมืองระยอง จังหวัดระยอง 21150

[redacted]

ส่วนที่ ๓ ผู้รับดำเนินการ

ชื่อผู้รับดำเนินการ : บริษัท เอเอสเค ดินเดอร์ เอ็นจิเนียริ่ง พลาสติก จำกัด	เลขทะเบียนโรงงาน (ถ้ามี) : 10210002025511
ส่วนที่ ๓/๑ คำรับรอง : ข้าพเจ้าขอรับรองว่าสิ่งปฏิกูลหรือวัสดุที่ไม่ใช้แล้ว ตามที่ระบุข้างต้นมาถึงสถานที่รับจัดการ ลงชื่อผู้รับดำเนินการ : ลายมือชื่อ :	ขนส่งจากจังหวัด : มายังจังหวัด : ใช้ระยะเวลา : วัน วันที่มาถึง : เวลาที่มาถึง :
ส่วนที่ ๓/๒ คำรับรอง : ข้าพเจ้าขอรับรองว่ารับจัดการสิ่งปฏิกูลหรือวัสดุที่ไม่ใช้แล้วตามที่ระบุข้างต้น ซึ่งมีการบรรจุ ติดป้าย หรือฉลากอย่างเหมาะสม ลงชื่อผู้รับดำเนินการ : ลายมือชื่อ : วันที่ :	ปริมาณที่รับมอบ : ตัน [ ] น้ำหนักชั่งจริง [ ] น้ำหนักประมาณการ วันที่รับมอบ : เวลาที่มอบ : [ ] ภาพถ่ายสิ่งปฏิกูลหรือวัสดุที่ไม่ใช้แล้ว และ/หรือ [ ] เอกสารแสดงลักษณะสำคัญของสิ่งปฏิกูลหรือวัสดุที่ไม่ใช้แล้ว
ส่วนที่ ๓/๓ คำรับรอง : ข้าพเจ้าขอรับรองว่าได้จัดการสิ่งปฏิกูลหรือวัสดุที่ไม่ใช้แล้ว ตามที่ระบุข้างต้นแล้วเสร็จตามที่ได้รับอนุญาต ลงชื่อผู้รับดำเนินการ : ลายมือชื่อ : วันที่ :	ปริมาณที่จัดการแล้วเสร็จ : ตัน วันที่จัดการแล้วเสร็จ : เวลาที่จัดการแล้วเสร็จ : ปริมาณคงเหลือ : ตัน [ ] ภาพถ่ายเอกสารการจัดการที่ลงนามครบถ้วนถูกต้อง

ส่วนที่ ๔ ผู้ก่อกำเนิดสรุปผลการจัดการ

คำรับรอง : ข้าพเจ้าขอรับรองว่าสิ่งปฏิกูลหรือวัสดุที่ไม่ใช้แล้วตามที่ระบุข้างต้น
[ ] ได้รับการจัดการแล้วเสร็จตามที่ได้รับอนุญาตแล้ว (ส่วนที่ ๓)
[ ] ได้รับการจัดการแล้วเสร็จตามที่ได้รับอนุญาตแล้ว (ส่วนที่ ๕)
[ ] ได้รับคืนจากผู้รับดำเนินการแล้ว (ส่วนที่ ๖)
[ ] ได้รับการจัดการแล้วเสร็จโดยผู้รับจัดการรายใหม่ตามที่ได้รับอนุญาตแล้ว (ส่วนที่ ๗)
ลงชื่อผู้ก่อกำเนิด : ลายมือชื่อ : วันที่ :

แบบ กจ.๒

เลขที่อ้างอิง 3-21-0669-036311-0-N

เอกสารแสดงการจัดการ (Manifest Form)

ส่วนที่ ๑ ผู้ก่อกำเนิด

ชื่อผู้ก่อกำเนิด : บริษัท ไทยโพลิเอททีลีน จำกัด เลขทะเบียนโรงงาน : 72070001125406
สถานที่ตั้งโรงงาน : 271 หมู่ที่ 0 ถนน ตำบลมาบตาพุด อำเภอเมืองระยอง จังหวัดระยอง 21150

[redacted]

ส่วนที่ ๓ ผู้รับดำเนินการ

ชื่อผู้รับดำเนินการ : บริษัท เมก้าพลัส รีไซเคิล จำกัด	เลขทะเบียนโรงงาน (ถ้ามี) : 10210259425638
ส่วนที่ ๓/๑ คำรับรอง : ข้าพเจ้าขอรับรองว่าสิ่งปฏิกูลหรือวัสดุที่ไม่ใช้แล้ว ตามที่ระบุข้างต้นมาถึงสถานที่รับจัดการ ลงชื่อผู้รับดำเนินการ : ลายมือชื่อ :	ขนส่งจากจังหวัด : มายังจังหวัด : ใช้ระยะเวลา : วัน วันที่มาถึง : เวลาที่มาถึง :
ส่วนที่ ๓/๒ คำรับรอง : ข้าพเจ้าขอรับรองว่ารับจัดการสิ่งปฏิกูลหรือวัสดุที่ไม่ใช้แล้วตามที่ระบุข้างต้น ซึ่งมีการบรรจุ ติดป้าย หรือฉลากอย่างเหมาะสม ลงชื่อผู้รับดำเนินการ : ลายมือชื่อ : วันที่ :	ปริมาณที่รับมอบ : ตัน [ ] น้ำหนักชั่งจริง [ ] น้ำหนักประมาณการ วันที่รับมอบ : เวลาที่มอบ : [ ] ภาพถ่ายสิ่งปฏิกูลหรือวัสดุที่ไม่ใช้แล้ว และ/หรือ [ ] เอกสารแสดงลักษณะสำคัญของสิ่งปฏิกูลหรือวัสดุที่ไม่ใช้แล้ว
ส่วนที่ ๓/๓ คำรับรอง : ข้าพเจ้าขอรับรองว่าได้จัดการสิ่งปฏิกูลหรือวัสดุที่ไม่ใช้แล้ว ตามที่ระบุข้างต้นแล้วเสร็จตามที่ได้รับอนุญาต ลงชื่อผู้รับดำเนินการ : ลายมือชื่อ : วันที่ :	ปริมาณที่จัดการแล้วเสร็จ : ตัน วันที่จัดการแล้วเสร็จ : เวลาที่จัดการแล้วเสร็จ : ปริมาณคงเหลือ : ตัน [ ] ภาพถ่ายเอกสารการจัดการที่ลงนามครบถ้วนถูกต้อง

ส่วนที่ ๔ ผู้ก่อกำเนิดสรุปผลการจัดการ

คำรับรอง : ข้าพเจ้าขอรับรองว่าสิ่งปฏิกูลหรือวัสดุที่ไม่ใช้แล้วตามที่ระบุข้างต้น
[ ] ได้รับการจัดการแล้วเสร็จตามที่ได้รับอนุญาตแล้ว (ส่วนที่ ๓)
[ ] ได้รับการจัดการแล้วเสร็จตามที่ได้รับอนุญาตแล้ว (ส่วนที่ ๕)
[ ] ได้รับคืนจากผู้รับดำเนินการแล้ว (ส่วนที่ ๖)
[ ] ได้รับการจัดการแล้วเสร็จโดยผู้รับจัดการรายใหม่ตามที่ได้รับอนุญาตแล้ว (ส่วนที่ ๗)
ลงชื่อผู้ก่อกำเนิด : ลายมือชื่อ : วันที่ :

แบบ กจ.๒

เลขที่อ้างอิง 3-21-0669-112375-0-N

เอกสารแสดงการจัดการ (Manifest Form)

ส่วนที่ ๑ ผู้ก่อกำเนิด

ชื่อผู้ก่อกำเนิด : บริษัท ไทยโพลิเอททีลีน จำกัด เลขทะเบียนโรงงาน : 72070001125406
สถานที่ตั้งโรงงาน : 271 หมู่ที่ 0 ถนน ตำบลมาบตาพุด อำเภอเมืองระยอง จังหวัดระยอง 21150
เบอร์โทรติดต่อฉุกเฉิน :

[redacted]

ส่วนที่ ๓ ผู้รับดำเนินการ

ชื่อผู้รับดำเนินการ : บริษัท เมก้าพลัส รีไซเคิล จำกัด	เลขทะเบียนโรงงาน (ถ้ามี) : 10210259425638
ส่วนที่ ๓/๑ คำรับรอง : ข้าพเจ้าขอรับรองว่าสิ่งปฏิกูลหรือวัสดุที่ไม่ใช้แล้ว ตามที่ระบุข้างต้นมาถึงสถานที่รับจัดการ ลงชื่อผู้รับดำเนินการ : ลายมือชื่อ :	ขนส่งจากจังหวัด : มายังจังหวัด : ใช้ระยะเวลา : วัน วันที่มาถึง : เวลาที่มาถึง :
ส่วนที่ ๓/๒ คำรับรอง : ข้าพเจ้าขอรับรองว่ารับจัดการสิ่งปฏิกูลหรือวัสดุที่ไม่ใช้แล้วตามที่ระบุข้างต้น ซึ่งมีการบรรจุ ติดป้าย หรือฉลากอย่างเหมาะสม ลงชื่อผู้รับดำเนินการ : ลายมือชื่อ : วันที่ :	ปริมาณที่รับมอบ : ตัน [ ] น้ำหนักชั่งจริง [ ] น้ำหนักประมาณการ วันที่รับมอบ : เวลาที่มอบ : [ ] ภาพถ่ายสิ่งปฏิกูลหรือวัสดุที่ไม่ใช้แล้ว และ/หรือ [ ] เอกสารแสดงลักษณะสำคัญของสิ่งปฏิกูลหรือวัสดุที่ไม่ใช้แล้ว
ส่วนที่ ๓/๓ คำรับรอง : ข้าพเจ้าขอรับรองว่าได้จัดการสิ่งปฏิกูลหรือวัสดุที่ไม่ใช้แล้ว ตามที่ระบุข้างต้นแล้วเสร็จตามที่ได้รับอนุญาต ลงชื่อผู้รับดำเนินการ : ลายมือชื่อ : วันที่ :	ปริมาณที่จัดการแล้วเสร็จ : ตัน วันที่จัดการแล้วเสร็จ : เวลาที่จัดการแล้วเสร็จ : ปริมาณคงเหลือ : ตัน [ ] ภาพถ่ายเอกสารการจัดการที่ลงนามครบถ้วนถูกต้อง

ส่วนที่ ๔ ผู้ก่อกำเนิดสรุปผลการจัดการ

คำรับรอง : ข้าพเจ้าขอรับรองว่าสิ่งปฏิกูลหรือวัสดุที่ไม่ใช้แล้วตามที่ระบุข้างต้น
[ ] ได้รับการจัดการแล้วเสร็จตามที่ได้รับอนุญาตแล้ว (ส่วนที่ ๓)
[ ] ได้รับการจัดการแล้วเสร็จตามที่ได้รับอนุญาตแล้ว (ส่วนที่ ๕)
[ ] ได้รับคืนจากผู้รับดำเนินการแล้ว (ส่วนที่ ๖)
[ ] ได้รับการจัดการแล้วเสร็จโดยผู้รับจัดการรายใหม่ตามที่ได้รับอนุญาตแล้ว (ส่วนที่ ๗)
ลงชื่อผู้ก่อกำเนิด : ลายมือชื่อ : วันที่ :

แบบ กจ.๒

เลขที่อ้างอิง 3-21-0669-155745-0-N

เอกสารแสดงการจัดการ (Manifest Form)

ส่วนที่ ๑ ผู้ก่อกำเนิด

ชื่อผู้ก่อกำเนิด : บริษัท ไทยโพลิเอททีลีน จำกัด เลขทะเบียนโรงงาน : 72070001125406
สถานที่ตั้งโรงงาน : 271 หมู่ที่ 0 ถนน ตำบลมาบตาพุด อำเภอเมืองระยอง จังหวัดระยอง 21150

[redacted]

ส่วนที่ ๓ ผู้รับดำเนินการ

ชื่อผู้รับดำเนินการ : บริษัท ว.วิทยาวัสดุภัณฑ์ จำกัด	เลขทะเบียนโรงงาน (ถ้ามี) : 20210113225503
ส่วนที่ ๓/๑ คำรับรอง : ข้าพเจ้าขอรับรองว่าสิ่งปฏิกูลหรือวัสดุที่ไม่ใช้แล้ว ตามที่ระบุข้างต้นมาถึงสถานที่รับจัดการ ลงชื่อผู้รับดำเนินการ : ลายมือชื่อ :	ขนส่งจากจังหวัด : มายังจังหวัด : ใช้ระยะเวลา : วัน วันที่มาถึง : เวลาที่มาถึง :
ส่วนที่ ๓/๒ คำรับรอง : ข้าพเจ้าขอรับรองว่ารับจัดการสิ่งปฏิกูลหรือวัสดุที่ไม่ใช้แล้วตามที่ระบุข้างต้น ซึ่งมีการบรรจุ ติดป้าย หรือฉลากอย่างเหมาะสม ลงชื่อผู้รับดำเนินการ : ลายมือชื่อ : วันที่ :	ปริมาณที่รับมอบ : ตัน [ ] น้ำหนักชั่งจริง [ ] น้ำหนักประมาณการ วันที่รับมอบ : เวลาที่มอบ : [ ] ภาพถ่ายสิ่งปฏิกูลหรือวัสดุที่ไม่ใช้แล้ว และ/หรือ [ ] เอกสารแสดงลักษณะสำคัญของสิ่งปฏิกูลหรือวัสดุที่ไม่ใช้แล้ว
ส่วนที่ ๓/๓ คำรับรอง : ข้าพเจ้าขอรับรองว่าได้จัดการสิ่งปฏิกูลหรือวัสดุที่ไม่ใช้แล้ว ตามที่ระบุข้างต้นแล้วเสร็จตามที่ได้รับอนุญาต ลงชื่อผู้รับดำเนินการ : ลายมือชื่อ : วันที่ :	ปริมาณที่จัดการแล้วเสร็จ : ตัน วันที่จัดการแล้วเสร็จ : เวลาที่จัดการแล้วเสร็จ : ปริมาณคงเหลือ : ตัน [ ] ภาพถ่ายเอกสารการจัดการที่ลงนามครบถ้วนถูกต้อง

ส่วนที่ ๔ ผู้ก่อกำเนิดสรุปผลการจัดการ

คำรับรอง : ข้าพเจ้าขอรับรองว่าสิ่งปฏิกูลหรือวัสดุที่ไม่ใช้แล้วตามที่ระบุข้างต้น
[ ] ได้รับการจัดการแล้วเสร็จตามที่ได้รับอนุญาตแล้ว (ส่วนที่ ๓)
[ ] ได้รับการจัดการแล้วเสร็จตามที่ได้รับอนุญาตแล้ว (ส่วนที่ ๕)
[ ] ได้รับคืนจากผู้รับดำเนินการแล้ว (ส่วนที่ ๖)
[ ] ได้รับการจัดการแล้วเสร็จโดยผู้รับจัดการรายใหม่ตามที่ได้รับอนุญาตแล้ว (ส่วนที่ ๗)
ลงชื่อผู้ก่อกำเนิด : ลายมือชื่อ : วันที่ :

เลขที่อ้างอิง 3-21-0669-155529-0-N แบบ กจ.๒

เอกสารแสดงการจัดการ (Manifest Form)

ส่วนที่ ๑ ผู้ก่อกำเนิด

ชื่อผู้ก่อกำเนิด : บริษัท ไทยโพลิเอททีลีน จำกัด เลขทะเบียนโรงงาน : 72070001125406
สถานที่ตั้งโรงงาน : 271 หมู่ที่ 0 ถนน ตำบลมาบตาพุด อำเภอเมืองระยอง จังหวัดระยอง 21150
เบอร์โทรติดต่อ : เบอร์โทรติดต่อฉุกเฉิน : -

[redacted]

ส่วนที่ ๓ ผู้รับดำเนินการ

ชื่อผู้รับดำเนินการ : บริษัท ว.วิทยาวัสดุภัณฑ์ จำกัด เลขทะเบียนโรงงาน (ถ้ามี) : 20210113225503

ส่วนที่ ๓/๑ คำรับรอง : ข้าพเจ้าขอรับรองว่าสิ่งปฏิกูลหรือวัสดุที่ไม่ใช้แล้ว ตามที่ระบุข้างต้นมาถึงสถานที่รับจัดการ ลงชื่อผู้รับดำเนินการ : ลายมือชื่อ :	ขนส่งจากจังหวัด : มายังจังหวัด : ใช้ระยะเวลา : วัน วันที่มาถึง : เวลาที่มาถึง :
ส่วนที่ ๓/๒ คำรับรอง : ข้าพเจ้าขอรับรองว่ารับจัดการสิ่งปฏิกูลหรือวัสดุที่ไม่ใช้แล้วตามที่ระบุข้างต้น ซึ่งมีการบรรจุ ติดป้าย หรือฉลากอย่างเหมาะสม ลงชื่อผู้รับดำเนินการ : ลายมือชื่อ : วันที่ :	ปริมาณที่รับมอบ : ตัน [ ] น้ำหนักชั่งจริง [ ] น้ำหนักประมาณการ วันที่รับมอบ : เวลาที่มอบ : [ ] ภาพถ่ายสิ่งปฏิกูลหรือวัสดุที่ไม่ใช้แล้ว และ/หรือ [ ] เอกสารแสดงลักษณะสำคัญของสิ่งปฏิกูลหรือวัสดุที่ไม่ใช้แล้ว
ส่วนที่ ๓/๓ คำรับรอง : ข้าพเจ้าขอรับรองว่าได้จัดการสิ่งปฏิกูลหรือวัสดุที่ไม่ใช้แล้ว ตามที่ระบุข้างต้นแล้วเสร็จตามที่ได้รับอนุญาต ลงชื่อผู้รับดำเนินการ : ลายมือชื่อ : วันที่ :	ปริมาณที่จัดการแล้วเสร็จ : ตัน วันที่จัดการแล้วเสร็จ : เวลาที่จัดการแล้วเสร็จ : ปริมาณคงเหลือ : ตัน [ ] ภาพถ่ายเอกสารการจัดการที่ลงนามครบถ้วนถูกต้อง

ส่วนที่ ๔ ผู้ก่อกำเนิดสรุปผลการจัดการ

คำรับรอง : ข้าพเจ้าขอรับรองว่าสิ่งปฏิกูลหรือวัสดุที่ไม่ใช้แล้วตามที่ระบุข้างต้น
[ ] ได้รับการจัดการแล้วเสร็จตามที่ได้รับอนุญาตแล้ว (ส่วนที่ ๓)
[ ] ได้รับการจัดการแล้วเสร็จตามที่ได้รับอนุญาตแล้ว (ส่วนที่ ๕)
[ ] ได้รับคืนจากผู้รับดำเนินการแล้ว (ส่วนที่ ๖)
[ ] ได้รับการจัดการแล้วเสร็จโดยผู้รับจัดการรายใหม่ตามที่ได้รับอนุญาตแล้ว (ส่วนที่ ๗)
ลงชื่อผู้ก่อกำเนิด : ลายมือชื่อ : วันที่ :

เลขที่อ้างอิง 3-21-0669-126832-0-N แบบ กจ.๒

เอกสารแสดงการจัดการ (Manifest Form)

ส่วนที่ ๑ ผู้ก่อกำเนิด

ชื่อผู้ก่อกำเนิด : บริษัท ไทยโพลิเอททีลีน จำกัด เลขทะเบียนโรงงาน : 72070001125406
สถานที่ตั้งโรงงาน : 271 หมู่ที่ 0 ถนน ตำบลมาบตาพุด อำเภอเมืองระยอง จังหวัดระยอง 21150
เบอร์โทรติดต่อ : เบอร์โทรติดต่อฉุกเฉิน :

[redacted]

ส่วนที่ ๓ ผู้รับดำเนินการ

ชื่อผู้รับดำเนินการ : บริษัท ว.วิทยาวัสดุภัณฑ์ จำกัด เลขทะเบียนโรงงาน (ถ้ามี) : 20210113225503

ส่วนที่ ๓/๑ คำรับรอง : ข้าพเจ้าขอรับรองว่าสิ่งปฏิกูลหรือวัสดุที่ไม่ใช้แล้ว ตามที่ระบุข้างต้นมาถึงสถานที่รับจัดการ ลงชื่อผู้รับดำเนินการ : ลายมือชื่อ :	ขนส่งจากจังหวัด : มายังจังหวัด : ใช้ระยะเวลา : วัน วันที่มาถึง : เวลาที่มาถึง :
ส่วนที่ ๓/๒ คำรับรอง : ข้าพเจ้าขอรับรองว่ารับจัดการสิ่งปฏิกูลหรือวัสดุที่ไม่ใช้แล้วตามที่ระบุข้างต้น ซึ่งมีการบรรจุ ติดป้าย หรือฉลากอย่างเหมาะสม ลงชื่อผู้รับดำเนินการ : ลายมือชื่อ : วันที่ :	ปริมาณที่รับมอบ : ตัน [ ] น้ำหนักชั่งจริง [ ] น้ำหนักประมาณการ วันที่รับมอบ : เวลาที่มอบ : [ ] ภาพถ่ายสิ่งปฏิกูลหรือวัสดุที่ไม่ใช้แล้ว และ/หรือ [ ] เอกสารแสดงลักษณะสำคัญของสิ่งปฏิกูลหรือวัสดุที่ไม่ใช้แล้ว
ส่วนที่ ๓/๓ คำรับรอง : ข้าพเจ้าขอรับรองว่าได้จัดการสิ่งปฏิกูลหรือวัสดุที่ไม่ใช้แล้ว ตามที่ระบุข้างต้นแล้วเสร็จตามที่ได้รับอนุญาต ลงชื่อผู้รับดำเนินการ : ลายมือชื่อ : วันที่ :	ปริมาณที่จัดการแล้วเสร็จ : ตัน วันที่จัดการแล้วเสร็จ : เวลาที่จัดการแล้วเสร็จ : ปริมาณคงเหลือ : ตัน [ ] ภาพถ่ายเอกสารการจัดการที่ลงนามครบถ้วนถูกต้อง

ส่วนที่ ๔ ผู้ก่อกำเนิดสรุปผลการจัดการ

คำรับรอง : ข้าพเจ้าขอรับรองว่าสิ่งปฏิกูลหรือวัสดุที่ไม่ใช้แล้วตามที่ระบุข้างต้น
[ ] ได้รับการจัดการแล้วเสร็จตามที่ได้รับอนุญาตแล้ว (ส่วนที่ ๓)
[ ] ได้รับการจัดการแล้วเสร็จตามที่ได้รับอนุญาตแล้ว (ส่วนที่ ๕)
[ ] ได้รับคืนจากผู้รับดำเนินการแล้ว (ส่วนที่ ๖)
[ ] ได้รับการจัดการแล้วเสร็จโดยผู้รับจัดการรายใหม่ตามที่ได้รับอนุญาตแล้ว (ส่วนที่ ๗)
ลงชื่อผู้ก่อกำเนิด : ลายมือชื่อ : วันที่ :

เลขที่อ้า -21-0669-017614-0-N แบบ กจ.๒

เอกสารแสดงการจัดการ (Manifest Form)

ส่วนที่ ๑ ผู้ก่อกำเนิด

ชื่อผู้ก่อกำเนิด : บริษัท ไทยโพลิเอททีลีน จำกัด เลขทะเบียนโรงงาน : 72070001125406
สถานที่ตั้งโรงงาน : 271 หมู่ที่ 0 ถนน ตำบลมาบตาพุด อำเภอเมืองระยอง จังหวัดระยอง 21150

[redacted]

ส่วนที่ ๓ ผู้รับดำเนินการ

ชื่อผู้รับดำเนินการ : บริษัท ว.วิทยาวัสดุภัณฑ์ จำกัด เลขทะเบียนโรงงาน (ถ้ามี) : 20210113225503

ส่วนที่ ๓/๑ คำรับรอง : ข้าพเจ้าขอรับรองว่าสิ่งปฏิกูลหรือวัสดุที่ไม่ใช้แล้ว ตามที่ระบุข้างต้นมาถึงสถานที่รับจัดการ ลงชื่อผู้รับดำเนินการ : ลายมือชื่อ :	ขนส่งจากจังหวัด : มายังจังหวัด : ใช้ระยะเวลา : วัน วันที่มาถึง : เวลาที่มาถึง :
ส่วนที่ ๓/๒ คำรับรอง : ข้าพเจ้าขอรับรองว่ารับจัดการสิ่งปฏิกูลหรือวัสดุที่ไม่ใช้แล้วตามที่ระบุข้างต้น ซึ่งมีการบรรจุ ติดป้าย หรือฉลากอย่างเหมาะสม ลงชื่อผู้รับดำเนินการ : ลายมือชื่อ : วันที่ :	ปริมาณที่รับมอบ : ตัน [ ] น้ำหนักชั่งจริง [ ] น้ำหนักประมาณการ วันที่รับมอบ : เวลาที่มอบ : [ ] ภาพถ่ายสิ่งปฏิกูลหรือวัสดุที่ไม่ใช้แล้ว และ/หรือ [ ] เอกสารแสดงลักษณะสำคัญของสิ่งปฏิกูลหรือวัสดุที่ไม่ใช้แล้ว
ส่วนที่ ๓/๓ คำรับรอง : ข้าพเจ้าขอรับรองว่าได้จัดการสิ่งปฏิกูลหรือวัสดุที่ไม่ใช้แล้ว ตามที่ระบุข้างต้นแล้วเสร็จตามที่ได้รับอนุญาต ลงชื่อผู้รับดำเนินการ : ลายมือชื่อ : วันที่ :	ปริมาณที่จัดการแล้วเสร็จ : ตัน วันที่จัดการแล้วเสร็จ : เวลาที่จัดการแล้วเสร็จ : ปริมาณคงเหลือ : ตัน [ ] ภาพถ่ายเอกสารการจัดการที่ลงนามครบถ้วนถูกต้อง

ส่วนที่ ๔ ผู้ก่อกำเนิดสรุปผลการจัดการ

คำรับรอง : ข้าพเจ้าขอรับรองว่าสิ่งปฏิกูลหรือวัสดุที่ไม่ใช้แล้วตามที่ระบุข้างต้น
[ ] ได้รับการจัดการแล้วเสร็จตามที่ได้รับอนุญาตแล้ว (ส่วนที่ ๓)
[ ] ได้รับการจัดการแล้วเสร็จตามที่ได้รับอนุญาตแล้ว (ส่วนที่ ๕)
[ ] ได้รับคืนจากผู้รับดำเนินการแล้ว (ส่วนที่ ๖)
[ ] ได้รับการจัดการแล้วเสร็จโดยผู้รับจัดการรายใหม่ตามที่ได้รับอนุญาตแล้ว (ส่วนที่ ๗)
ลงชื่อผู้ก่อกำเนิด : ลายมือชื่อ : วันที่ :

เลขที่อ้างอิง 3-21-0669-017594-0-N แบบ กจ.๒

เอกสารแสดงการจัดการ (Manifest Form)

ส่วนที่ ๑ ผู้ก่อกำเนิด

ชื่อผู้ก่อกำเนิด : บริษัท ไทยโพลิเอททีลีน จำกัด เลขทะเบียนโรงงาน : 72070001125406
สถานที่ตั้งโรงงาน : 271 หมู่ที่ 0 ถนน ตำบลมาบตาพุด อำเภอเมืองระยอง จังหวัดระยอง 21150

[redacted]

ส่วนที่ ๓ ผู้รับดำเนินการ

ชื่อผู้รับดำเนินการ : บริษัท ว.วิทยาวัสดุภัณฑ์ จำกัด เลขทะเบียนโรงงาน (ถ้ามี) : 20210113225503

ส่วนที่ ๓/๑ คำรับรอง : ข้าพเจ้าขอรับรองว่าสิ่งปฏิกูลหรือวัสดุที่ไม่ใช้แล้ว ตามที่ระบุข้างต้นมาถึงสถานที่รับจัดการ ลงชื่อผู้รับดำเนินการ : ลายมือชื่อ :	ขนส่งจากจังหวัด : มายังจังหวัด : ใช้ระยะเวลา : วัน วันที่มาถึง : เวลาที่มาถึง :
ส่วนที่ ๓/๒ คำรับรอง : ข้าพเจ้าขอรับรองว่ารับจัดการสิ่งปฏิกูลหรือวัสดุที่ไม่ใช้แล้วตามที่ระบุข้างต้น ซึ่งมีการบรรจุ ติดป้าย หรือฉลากอย่างเหมาะสม ลงชื่อผู้รับดำเนินการ : ลายมือชื่อ : วันที่ :	ปริมาณที่รับมอบ : ตัน [ ] น้ำหนักชั่งจริง [ ] น้ำหนักประมาณการ วันที่รับมอบ : เวลาที่มอบ : [ ] ภาพถ่ายสิ่งปฏิกูลหรือวัสดุที่ไม่ใช้แล้ว และ/หรือ [ ] เอกสารแสดงลักษณะสำคัญของสิ่งปฏิกูลหรือวัสดุที่ไม่ใช้แล้ว
ส่วนที่ ๓/๓ คำรับรอง : ข้าพเจ้าขอรับรองว่าได้จัดการสิ่งปฏิกูลหรือวัสดุที่ไม่ใช้แล้ว ตามที่ระบุข้างต้นแล้วเสร็จตามที่ได้รับอนุญาต ลงชื่อผู้รับดำเนินการ : ลายมือชื่อ : วันที่ :	ปริมาณที่จัดการแล้วเสร็จ : ตัน วันที่จัดการแล้วเสร็จ : เวลาที่จัดการแล้วเสร็จ : ปริมาณคงเหลือ : ตัน [ ] ภาพถ่ายเอกสารการจัดการที่ลงนามครบถ้วนถูกต้อง

ส่วนที่ ๔ ผู้ก่อกำเนิดสรุปผลการจัดการ

คำรับรอง : ข้าพเจ้าขอรับรองว่าสิ่งปฏิกูลหรือวัสดุที่ไม่ใช้แล้วตามที่ระบุข้างต้น
[ ] ได้รับการจัดการแล้วเสร็จตามที่ได้รับอนุญาตแล้ว (ส่วนที่ ๓)
[ ] ได้รับการจัดการแล้วเสร็จตามที่ได้รับอนุญาตแล้ว (ส่วนที่ ๕)
[ ] ได้รับคืนจากผู้รับดำเนินการแล้ว (ส่วนที่ ๖)
[ ] ได้รับการจัดการแล้วเสร็จโดยผู้รับจัดการรายใหม่ตามที่ได้รับอนุญาตแล้ว (ส่วนที่ ๗)
ลงชื่อผู้ก่อกำเนิด : ลายมือชื่อ : วันที่ :

แบบ กจ.๒

เลขที่อ้างอิง 3-21-0669-103616-0-N

เอกสารแสดงการจัดการ (Manifest Form)

ส่วนที่ ๑ ผู้ก่อกำเนิด

ชื่อผู้ก่อกำเนิด : บริษัท ไทยโพลิเอททีลีน จำกัด	เลขทะเบียนโรงงาน : 72070001125406
สถานที่ตั้งโรงงาน : 271 หมู่ที่ 0 ถนน ตำบลมาบตาพุด อำเภอเมืองระยอง จังหวัดระยอง 21150	
เบอร์โทรติดต่อ :	เบอร์โทรติดต่อฉุกเฉิน :

[redacted]

ส่วนที่ ๓ ผู้รับดำเนินการ

ชื่อผู้รับดำเนินการ : บริษัท ว.วิทยาวัสดุภัณฑ์ จำกัด	เลขทะเบียนโรงงาน (ถ้ามี) : 20210113225503
ส่วนที่ ๓/๑ คำรับรอง : ข้าพเจ้าขอรับรองว่าสิ่งปฏิกูลหรือวัสดุที่ไม่ใช้แล้ว ตามที่ระบุข้างต้นมาถึงสถานที่รับจัดการ ลงชื่อผู้รับดำเนินการ : ลายมือชื่อ :	ขนส่งจากจังหวัด : มาถึงจังหวัด : ใช้ระยะเวลา : วัน วันที่มาถึง : เวลาที่มาถึง :
ส่วนที่ ๓/๒ คำรับรอง : ข้าพเจ้าขอรับรองว่ารับจัดการสิ่งปฏิกูลหรือวัสดุที่ไม่ใช้แล้วตามที่ระบุข้างต้น ซึ่งมีการบรรจุ ติดป้าย หรือฉลากอย่างเหมาะสม ลงชื่อผู้รับดำเนินการ : ลายมือชื่อ : วันที่ :	ปริมาณที่รับมอบ : ตัน [ ] น้ำหนักชั่งจริง [ ] น้ำหนักประมาณการ วันที่รับมอบ : เวลาที่มอบ : [ ] ภาพถ่ายสิ่งปฏิกูลหรือวัสดุที่ไม่ใช้แล้ว และ/หรือ [ ] เอกสารแสดงลักษณะสำคัญของสิ่งปฏิกูลหรือวัสดุที่ไม่ใช้แล้ว
ส่วนที่ ๓/๓ คำรับรอง : ข้าพเจ้าขอรับรองว่าได้จัดการสิ่งปฏิกูลหรือวัสดุที่ไม่ใช้แล้ว ตามที่ระบุข้างต้นแล้วเสร็จตามที่ได้รับอนุญาต ลงชื่อผู้รับดำเนินการ : ลายมือชื่อ : วันที่ :	ปริมาณที่จัดการแล้วเสร็จ : ตัน วันที่จัดการแล้วเสร็จ : เวลาที่จัดการแล้วเสร็จ : ปริมาณคงเหลือ : ตัน [ ] ภาพถ่ายเอกสารการจัดการที่ลงนามครบถ้วนถูกต้อง

ส่วนที่ ๔ ผู้ก่อกำเนิดสรุปผลการจัดการ

คำรับรอง : ข้าพเจ้าขอรับรองว่าสิ่งปฏิกูลหรือวัสดุที่ไม่ใช้แล้วตามที่ระบุข้างต้น
[ ] ได้รับการจัดการแล้วเสร็จตามที่ได้รับอนุญาตแล้ว (ส่วนที่ ๓)
[ ] ได้รับการจัดการแล้วเสร็จตามที่ได้รับอนุญาตแล้ว (ส่วนที่ ๕)
[ ] ได้รับคืนจากผู้รับดำเนินการแล้ว (ส่วนที่ ๖)
[ ] ได้รับการจัดการแล้วเสร็จโดยผู้รับจัดการรายใหม่ตามที่ได้รับอนุญาตแล้ว (ส่วนที่ ๗)
ลงชื่อผู้ก่อกำเนิด : ลายมือชื่อ : วันที่ :

แบบ กจ.๒

เลขที่อ้างอิง 3-21-0669-013895-0-N

เอกสารแสดงการจัดการ (Manifest Form)

ส่วนที่ ๑ ผู้ก่อกำเนิด

ชื่อผู้ก่อกำเนิด : บริษัท ไทยโพลิเอททีลีน จำกัด	เลขทะเบียนโรงงาน : 72070001125406
สถานที่ตั้งโรงงาน : 271 หมู่ที่ 0 ถนน ตำบลมาบตาพุด อำเภอเมืองระยอง จังหวัดระยอง 21150	
เบอร์โทรติดต่อ :	เบอร์โทรติดต่อฉุกเฉิน :

[redacted]

ส่วนที่ ๓ ผู้รับดำเนินการ

ชื่อผู้รับดำเนินการ : บริษัท ศักดิ์ทวี รีไซเคิล จำกัด	เลขทะเบียนโรงงาน (ถ้ามี) : 10210005325488
ส่วนที่ ๓/๑ คำรับรอง : ข้าพเจ้าขอรับรองว่าสิ่งปฏิกูลหรือวัสดุที่ไม่ใช้แล้ว ตามที่ระบุข้างต้นมาถึงสถานที่รับจัดการ ลงชื่อผู้รับดำเนินการ : ลายมือชื่อ :	ขนส่งจากจังหวัด : มาถึงจังหวัด : ใช้ระยะเวลา : วัน วันที่มาถึง : เวลาที่มาถึง :
ส่วนที่ ๓/๒ คำรับรอง : ข้าพเจ้าขอรับรองว่ารับจัดการสิ่งปฏิกูลหรือวัสดุที่ไม่ใช้แล้วตามที่ระบุข้างต้น ซึ่งมีการบรรจุ ติดป้าย หรือฉลากอย่างเหมาะสม ลงชื่อผู้รับดำเนินการ : ลายมือชื่อ : วันที่ :	ปริมาณที่รับมอบ : ตัน [ ] น้ำหนักชั่งจริง [ ] น้ำหนักประมาณการ วันที่รับมอบ : เวลาที่มอบ : [ ] ภาพถ่ายสิ่งปฏิกูลหรือวัสดุที่ไม่ใช้แล้ว และ/หรือ [ ] เอกสารแสดงลักษณะสำคัญของสิ่งปฏิกูลหรือวัสดุที่ไม่ใช้แล้ว
ส่วนที่ ๓/๓ คำรับรอง : ข้าพเจ้าขอรับรองว่าได้จัดการสิ่งปฏิกูลหรือวัสดุที่ไม่ใช้แล้ว ตามที่ระบุข้างต้นแล้วเสร็จตามที่ได้รับอนุญาต ลงชื่อผู้รับดำเนินการ : ลายมือชื่อ : วันที่ :	ปริมาณที่จัดการแล้วเสร็จ : ตัน วันที่จัดการแล้วเสร็จ : เวลาที่จัดการแล้วเสร็จ : ปริมาณคงเหลือ : ตัน [ ] ภาพถ่ายเอกสารการจัดการที่ลงนามครบถ้วนถูกต้อง

ส่วนที่ ๔ ผู้ก่อกำเนิดสรุปผลการจัดการ

คำรับรอง : ข้าพเจ้าขอรับรองว่าสิ่งปฏิกูลหรือวัสดุที่ไม่ใช้แล้วตามที่ระบุข้างต้น
[ ] ได้รับการจัดการแล้วเสร็จตามที่ได้รับอนุญาตแล้ว (ส่วนที่ ๓)
[ ] ได้รับการจัดการแล้วเสร็จตามที่ได้รับอนุญาตแล้ว (ส่วนที่ ๕)
[ ] ได้รับคืนจากผู้รับดำเนินการแล้ว (ส่วนที่ ๖)
[ ] ได้รับการจัดการแล้วเสร็จโดยผู้รับจัดการรายใหม่ตามที่ได้รับอนุญาตแล้ว (ส่วนที่ ๗)
ลงชื่อผู้ก่อกำเนิด : ลายมือชื่อ : วันที่ :

แบบ กจ.๒

เลขที่อ้างอิง 3-21-0669-076461-0-N

เอกสารแสดงการจัดการ (Manifest Form)

ส่วนที่ ๑ ผู้ก่อกำเนิด

ชื่อผู้ก่อกำเนิด : บริษัท ไทยโพลิเอททีลีน จำกัด	เลขทะเบียนโรงงาน : 72070001125406
สถานที่ตั้งโรงงาน : 271 หมู่ที่ 0 ถนน ตำบลมาบตาพุด อำเภอเมืองระยอง จังหวัดระยอง 21150	

[redacted]

ส่วนที่ ๓ ผู้รับดำเนินการ

ชื่อผู้รับดำเนินการ : บริษัท ศักดิ์ทวี รีไซเคิล จำกัด	เลขทะเบียนโรงงาน (ถ้ามี) : 10210005325488
ส่วนที่ ๓/๑ คำรับรอง : ข้าพเจ้าขอรับรองว่าสิ่งปฏิกูลหรือวัสดุที่ไม่ใช้แล้ว ตามที่ระบุข้างต้นมาถึงสถานที่รับจัดการ ลงชื่อผู้รับดำเนินการ : ลายมือชื่อ :	ขนส่งจากจังหวัด : มาถึงจังหวัด : ใช้ระยะเวลา : วัน วันที่มาถึง : เวลาที่มาถึง :
ส่วนที่ ๓/๒ คำรับรอง : ข้าพเจ้าขอรับรองว่ารับจัดการสิ่งปฏิกูลหรือวัสดุที่ไม่ใช้แล้วตามที่ระบุข้างต้น ซึ่งมีการบรรจุ ติดป้าย หรือฉลากอย่างเหมาะสม ลงชื่อผู้รับดำเนินการ : ลายมือชื่อ : วันที่ :	ปริมาณที่รับมอบ : ตัน [ ] น้ำหนักชั่งจริง [ ] น้ำหนักประมาณการ วันที่รับมอบ : เวลาที่มอบ : [ ] ภาพถ่ายสิ่งปฏิกูลหรือวัสดุที่ไม่ใช้แล้ว และ/หรือ [ ] เอกสารแสดงลักษณะสำคัญของสิ่งปฏิกูลหรือวัสดุที่ไม่ใช้แล้ว
ส่วนที่ ๓/๓ คำรับรอง : ข้าพเจ้าขอรับรองว่าได้จัดการสิ่งปฏิกูลหรือวัสดุที่ไม่ใช้แล้ว ตามที่ระบุข้างต้นแล้วเสร็จตามที่ได้รับอนุญาต ลงชื่อผู้รับดำเนินการ : ลายมือชื่อ : วันที่ :	ปริมาณที่จัดการแล้วเสร็จ : ตัน วันที่จัดการแล้วเสร็จ : เวลาที่จัดการแล้วเสร็จ : ปริมาณคงเหลือ : ตัน [ ] ภาพถ่ายเอกสารการจัดการที่ลงนามครบถ้วนถูกต้อง

ส่วนที่ ๔ ผู้ก่อกำเนิดสรุปผลการจัดการ

คำรับรอง : ข้าพเจ้าขอรับรองว่าสิ่งปฏิกูลหรือวัสดุที่ไม่ใช้แล้วตามที่ระบุข้างต้น
[ ] ได้รับการจัดการแล้วเสร็จตามที่ได้รับอนุญาตแล้ว (ส่วนที่ ๓)
[ ] ได้รับการจัดการแล้วเสร็จตามที่ได้รับอนุญาตแล้ว (ส่วนที่ ๕)
[ ] ได้รับคืนจากผู้รับดำเนินการแล้ว (ส่วนที่ ๖)
[ ] ได้รับการจัดการแล้วเสร็จโดยผู้รับจัดการรายใหม่ตามที่ได้รับอนุญาตแล้ว (ส่วนที่ ๗)
ลงชื่อผู้ก่อกำเนิด : ลายมือชื่อ : วันที่ :

แบบ กจ.๒

เลขที่อ้างอิง 3-21-0669-120690-0-N

เอกสารแสดงการจัดการ (Manifest Form)

ส่วนที่ ๑ ผู้ก่อกำเนิด

ชื่อผู้ก่อกำเนิด : บริษัท ไทยโพลิเอททีลีน จำกัด	เลขทะเบียนโรงงาน : 72070001125406
สถานที่ตั้งโรงงาน : 271 หมู่ที่ 0 ถนน ตำบลมาบตาพุด อำเภอเมืองระยอง จังหวัดระยอง 21150	

[redacted]

ส่วนที่ ๓ ผู้รับดำเนินการ

ชื่อผู้รับดำเนินการ : บริษัท ศักดิ์ทวี รีไซเคิล จำกัด	เลขทะเบียนโรงงาน (ถ้ามี) : 10210005325488
ส่วนที่ ๓/๑ คำรับรอง : ข้าพเจ้าขอรับรองว่าสิ่งปฏิกูลหรือวัสดุที่ไม่ใช้แล้ว ตามที่ระบุข้างต้นมาถึงสถานที่รับจัดการ ลงชื่อผู้รับดำเนินการ : ลายมือชื่อ :	ขนส่งจากจังหวัด : มาถึงจังหวัด : ใช้ระยะเวลา : วัน วันที่มาถึง : เวลาที่มาถึง :
ส่วนที่ ๓/๒ คำรับรอง : ข้าพเจ้าขอรับรองว่ารับจัดการสิ่งปฏิกูลหรือวัสดุที่ไม่ใช้แล้วตามที่ระบุข้างต้น ซึ่งมีการบรรจุ ติดป้าย หรือฉลากอย่างเหมาะสม ลงชื่อผู้รับดำเนินการ : ลายมือชื่อ : วันที่ :	ปริมาณที่รับมอบ : ตัน [ ] น้ำหนักชั่งจริง [ ] น้ำหนักประมาณการ วันที่รับมอบ : เวลาที่มอบ : [ ] ภาพถ่ายสิ่งปฏิกูลหรือวัสดุที่ไม่ใช้แล้ว และ/หรือ [ ] เอกสารแสดงลักษณะสำคัญของสิ่งปฏิกูลหรือวัสดุที่ไม่ใช้แล้ว
ส่วนที่ ๓/๓ คำรับรอง : ข้าพเจ้าขอรับรองว่าได้จัดการสิ่งปฏิกูลหรือวัสดุที่ไม่ใช้แล้ว ตามที่ระบุข้างต้นแล้วเสร็จตามที่ได้รับอนุญาต ลงชื่อผู้รับดำเนินการ : ลายมือชื่อ : วันที่ :	ปริมาณที่จัดการแล้วเสร็จ : ตัน วันที่จัดการแล้วเสร็จ : เวลาที่จัดการแล้วเสร็จ : ปริมาณคงเหลือ : ตัน [ ] ภาพถ่ายเอกสารการจัดการที่ลงนามครบถ้วนถูกต้อง

ส่วนที่ ๔ ผู้ก่อกำเนิดสรุปผลการจัดการ

คำรับรอง : ข้าพเจ้าขอรับรองว่าสิ่งปฏิกูลหรือวัสดุที่ไม่ใช้แล้วตามที่ระบุข้างต้น
[ ] ได้รับการจัดการแล้วเสร็จตามที่ได้รับอนุญาตแล้ว (ส่วนที่ ๓)
[ ] ได้รับการจัดการแล้วเสร็จตามที่ได้รับอนุญาตแล้ว (ส่วนที่ ๕)
[ ] ได้รับคืนจากผู้รับดำเนินการแล้ว (ส่วนที่ ๖)
[ ] ได้รับการจัดการแล้วเสร็จโดยผู้รับจัดการรายใหม่ตามที่ได้รับอนุญาตแล้ว (ส่วนที่ ๗)
ลงชื่อผู้ก่อกำเนิด : ลายมือชื่อ : วันที่ :

เลขที่อ้างอิง 3-21-0669-155424-0-N

แบบ กอ.๒

เอกสารแสดงการจัดการ (Manifest Form)	
ส่วนที่ ๑ ผู้ก่อกำเนิด	
ชื่อผู้ก่อกำเนิด : บริษัท ไทยโพลิเอททีลีน จำกัด	เลขทะเบียนโรงงาน : 72070001125406
สถานที่ตั้งโรงงาน : 271 หมู่ที่ 0 ถนน ตำบลมาบตาพุด อำเภอเมืองระยอง จังหวัดระยอง 21150	
[redacted]	
ส่วนที่ ๓ ผู้รับดำเนินการ	
ชื่อผู้รับดำเนินการ : บริษัท เมก้าพลัส รีไซเคิล จำกัด	เลขทะเบียนโรงงาน (ถ้ามี) : 10210259425638
ส่วนที่ ๓/๑ คำรับรอง : ข้าพเจ้าขอรับรองว่าสิ่งปฏิกูลหรือวัสดุที่ไม่ใช้แล้วตามที่ระบุข้างต้นมาถึงสถานที่รับจัดการ ลงชื่อผู้รับดำเนินการ : ลายมือชื่อ :	ขนส่งจากจังหวัด : มายังจังหวัด : ใช้ระยะเวลา : วัน วันที่มาถึง : เวลาที่มาถึง :
ส่วนที่ ๓/๒ คำรับรอง : ข้าพเจ้าขอรับรองว่ารับจัดการสิ่งปฏิกูลหรือวัสดุที่ไม่ใช้แล้วตามที่ระบุข้างต้น ซึ่งมีการบรรจุ ติดป้าย หรือฉลากอย่างเหมาะสม ลงชื่อผู้รับดำเนินการ : ลายมือชื่อ : วันที่ :	ปริมาณที่รับมอบ : ตัน [ ] น้ำหนักชั่งจริง [ ] น้ำหนักประมาณการ วันที่รับมอบ : เวลาที่มอบ : [ ] ภาพถ่ายสิ่งปฏิกูลหรือวัสดุที่ไม่ใช้แล้ว และ/หรือ [ ] เอกสารแสดงลักษณะสำคัญของสิ่งปฏิกูลหรือวัสดุที่ไม่ใช้แล้ว
ส่วนที่ ๓/๓ คำรับรอง : ข้าพเจ้าขอรับรองว่าได้จัดการสิ่งปฏิกูลหรือวัสดุที่ไม่ใช้แล้วตามที่ระบุข้างต้นแล้วเสร็จตามที่ได้รับอนุญาต ลงชื่อผู้รับดำเนินการ : ลายมือชื่อ : วันที่ :	ปริมาณที่จัดการแล้วเสร็จ : ตัน วันที่จัดการแล้วเสร็จ : เวลาที่จัดการแล้วเสร็จ : ปริมาณคงเหลือ : ตัน [ ] ภาพถ่ายเอกสารการจัดการที่ลงนามครบถ้วนถูกต้อง
ส่วนที่ ๔ ผู้ก่อกำเนิดสรุปผลการจัดการ	
คำรับรอง : ข้าพเจ้าขอรับรองว่าสิ่งปฏิกูลหรือวัสดุที่ไม่ใช้แล้วตามที่ระบุข้างต้น [ ] ได้รับการจัดการแล้วเสร็จตามที่ได้รับอนุญาตแล้ว (ส่วนที่ ๓) [ ] ได้รับการจัดการแล้วเสร็จตามที่ได้รับอนุญาตแล้ว (ส่วนที่ ๕) [ ] ได้รับคืนจากผู้รับดำเนินการแล้ว (ส่วนที่ ๖) [ ] ได้รับการจัดการแล้วเสร็จโดยผู้รับจัดการรายใหม่ตามที่ได้รับอนุญาตแล้ว (ส่วนที่ ๗) ลงชื่อผู้ก่อกำเนิด : ลายมือชื่อ : วันที่ :	

เลขที่อ้างอิง 3-80-0669-088958-0-N

แบบ กอ.๒

เอกสารแสดงการจัดการ (Manifest Form)	
ส่วนที่ ๑ ผู้ก่อกำเนิด	
ชื่อผู้ก่อกำเนิด : บริษัท ไทยโพลิเอททีลีน จำกัด	เลขทะเบียนโรงงาน : 72070001125406
[redacted]	
ส่วนที่ ๓ ผู้รับดำเนินการ	
ชื่อผู้รับดำเนินการ : บริษัท สยามไฟเบอร์ซีเมนต์กรุ๊ป จำกัด	เลขทะเบียนโรงงาน (ถ้ามี) : 10800000125121
ส่วนที่ ๓/๑ คำรับรอง : ข้าพเจ้าขอรับรองว่าสิ่งปฏิกูลหรือวัสดุที่ไม่ใช้แล้วตามที่ระบุข้างต้นมาถึงสถานที่รับจัดการ ลงชื่อผู้รับดำเนินการ : ลายมือชื่อ :	ขนส่งจากจังหวัด : มายังจังหวัด : ใช้ระยะเวลา : วัน วันที่มาถึง : เวลาที่มาถึง :
ส่วนที่ ๓/๒ คำรับรอง : ข้าพเจ้าขอรับรองว่ารับจัดการสิ่งปฏิกูลหรือวัสดุที่ไม่ใช้แล้วตามที่ระบุข้างต้น ซึ่งมีการบรรจุ ติดป้าย หรือฉลากอย่างเหมาะสม ลงชื่อผู้รับดำเนินการ : ลายมือชื่อ : วันที่ :	ปริมาณที่รับมอบ : ตัน [ ] น้ำหนักชั่งจริง [ ] น้ำหนักประมาณการ วันที่รับมอบ : เวลาที่มอบ : [ ] ภาพถ่ายสิ่งปฏิกูลหรือวัสดุที่ไม่ใช้แล้ว และ/หรือ [ ] เอกสารแสดงลักษณะสำคัญของสิ่งปฏิกูลหรือวัสดุที่ไม่ใช้แล้ว
ส่วนที่ ๓/๓ คำรับรอง : ข้าพเจ้าขอรับรองว่าได้จัดการสิ่งปฏิกูลหรือวัสดุที่ไม่ใช้แล้วตามที่ระบุข้างต้นแล้วเสร็จตามที่ได้รับอนุญาต ลงชื่อผู้รับดำเนินการ : ลายมือชื่อ : วันที่ :	ปริมาณที่จัดการแล้วเสร็จ : ตัน วันที่จัดการแล้วเสร็จ : เวลาที่จัดการแล้วเสร็จ : ปริมาณคงเหลือ : ตัน [ ] ภาพถ่ายเอกสารการจัดการที่ลงนามครบถ้วนถูกต้อง
ส่วนที่ ๔ ผู้ก่อกำเนิดสรุปผลการจัดการ	
คำรับรอง : ข้าพเจ้าขอรับรองว่าสิ่งปฏิกูลหรือวัสดุที่ไม่ใช้แล้วตามที่ระบุข้างต้น [ ] ได้รับการจัดการแล้วเสร็จตามที่ได้รับอนุญาตแล้ว (ส่วนที่ ๓) [ ] ได้รับการจัดการแล้วเสร็จตามที่ได้รับอนุญาตแล้ว (ส่วนที่ ๕) [ ] ได้รับคืนจากผู้รับดำเนินการแล้ว (ส่วนที่ ๖) [ ] ได้รับการจัดการแล้วเสร็จโดยผู้รับจัดการรายใหม่ตามที่ได้รับอนุญาตแล้ว (ส่วนที่ ๗) ลงชื่อผู้ก่อกำเนิด : ลายมือชื่อ : วันที่ :	

กนอ.รข.04

สำนักงานนิคมอุตสาหกรรมมาบตาพุด
(นิคมอุตสาหกรรมมาบตาพุด)
รายงานสรุปใบกำกับการขนส่ง (Manifest Form)

ขยะอันตราย

ชื่อบริษัท ไทยโพลิเอททีลีน จำกัด Site 3

Manifest Form ทะเบียนโรงงานเลขที่ 72070001125406 ประจำเดือนกุมภาพันธ์ 2569

ตามหนังสืออนุญาตนำสิ่งปฏิกูลหรือวัสดุที่ไม่ใช้แล้วออกนอกบริเวณโรงงาน

ลำดับ	ชื่อสิ่งปฏิกูลและขยะทั่วไป	จำนวนใบกำกับการขนส่ง	ปริมาณ (กิโลกรัม)	ผู้รับดำเนินการ
1	Oil contaminated fabric	1	2,950	บริษัท เอสซีจี ซิเมนต์ จำกัด
	รวมทั้งสิ้น	1	2,950	

[redacted]

ตำแหน่ง ผู้จัดการแผนก Environmental and Governance

วันที่ 3 มีนาคม 2569

หมายเหตุ : สำหรับหน่วยของปริมาณเป็นหน่วยเดียวกันคือ "กิโลกรัม" เท่านั้น เพื่อความสะดวกในการประมวลผล

รหัสเอกสาร IMCSA/RA 050

เลขที่อ้างอิง 1-21-0269-101157-0-N

แบบ กอ.๒

เอกสารแสดงการจัดการ (Manifest Form)	
ส่วนที่ ๑ ผู้ก่อกำเนิด	
ชื่อผู้ก่อกำเนิด : บริษัท ไทยโพลิเอททีลีน จำกัด	เลขทะเบียนโรงงาน : 72070001125406
สถานที่ตั้งโรงงาน : 271 หมู่ที่ 0 ถนน ตำบลมาบตาพุด อำเภอเมืองระยอง จังหวัดระยอง 21150	
เบอร์โทรติดต่อ :	เบอร์โทรติดต่อฉุกเฉิน :
[redacted]	
ส่วนที่ ๓ ผู้รับดำเนินการ	
ชื่อผู้รับดำเนินการ : บริษัท เอสซีจี ซิเมนต์ จำกัด	เลขทะเบียนโรงงาน (ถ้ามี) : 72070001525621
ส่วนที่ ๓/๑ คำรับรอง : ข้าพเจ้าขอรับรองว่าสิ่งปฏิกูลหรือวัสดุที่ไม่ใช้แล้วตามที่ระบุข้างต้นมาถึงสถานที่รับจัดการ ลงชื่อผู้รับดำเนินการ : ลายมือชื่อ :	ขนส่งจากจังหวัด : มายังจังหวัด : ใช้ระยะเวลา : วัน วันที่มาถึง : เวลาที่มาถึง :
ส่วนที่ ๓/๒ คำรับรอง : ข้าพเจ้าขอรับรองว่ารับจัดการสิ่งปฏิกูลหรือวัสดุที่ไม่ใช้แล้วตามที่ระบุข้างต้น ซึ่งมีการบรรจุ ติดป้าย หรือฉลากอย่างเหมาะสม ลงชื่อผู้รับดำเนินการ : ลายมือชื่อ : วันที่ :	ปริมาณที่รับมอบ : ตัน [ ] น้ำหนักชั่งจริง [ ] น้ำหนักประมาณการ วันที่รับมอบ : เวลาที่มอบ : [ ] ภาพถ่ายสิ่งปฏิกูลหรือวัสดุที่ไม่ใช้แล้ว และ/หรือ [ ] เอกสารแสดงลักษณะสำคัญของสิ่งปฏิกูลหรือวัสดุที่ไม่ใช้แล้ว
ส่วนที่ ๓/๓ คำรับรอง : ข้าพเจ้าขอรับรองว่าได้จัดการสิ่งปฏิกูลหรือวัสดุที่ไม่ใช้แล้วตามที่ระบุข้างต้นแล้วเสร็จตามที่ได้รับอนุญาต ลงชื่อผู้รับดำเนินการ : ลายมือชื่อ : วันที่ :	ปริมาณที่จัดการแล้วเสร็จ : ตัน วันที่จัดการแล้วเสร็จ : เวลาที่จัดการแล้วเสร็จ : ปริมาณคงเหลือ : ตัน [ ] ภาพถ่ายเอกสารการจัดการที่ลงนามครบถ้วนถูกต้อง
ส่วนที่ ๔ ผู้ก่อกำเนิดสรุปผลการจัดการ	
คำรับรอง : ข้าพเจ้าขอรับรองว่าสิ่งปฏิกูลหรือวัสดุที่ไม่ใช้แล้วตามที่ระบุข้างต้น [ ] ได้รับการจัดการแล้วเสร็จตามที่ได้รับอนุญาตแล้ว (ส่วนที่ ๓) [ ] ได้รับการจัดการแล้วเสร็จตามที่ได้รับอนุญาตแล้ว (ส่วนที่ ๕) [ ] ได้รับคืนจากผู้รับดำเนินการแล้ว (ส่วนที่ ๖) [ ] ได้รับการจัดการแล้วเสร็จโดยผู้รับจัดการรายใหม่ตามที่ได้รับอนุญาตแล้ว (ส่วนที่ ๗) ลงชื่อผู้ก่อกำเนิด : ลายมือชื่อ : วันที่ :	

สำนักงานนิคมอุตสาหกรรมมาบตาพุด

(นิคมอุตสาหกรรมมาบตาพุด)

รายงานสรุปใบกำกับการขนส่ง (Manifest Form)

กนม.รข.04

ระยะจันทราช

ชื่อบริษัท ไทยโพลิเอททีลีน จำกัด Site 3

Manifest Form ทะเบียนโรงงานเลขที่ 72070001125406 ประจำเดือนมีนาคม 2569

ตามหนังสืออนุญาตนำสิ่งปฏิกูลหรือวัสดุที่ไม่ใช้แล้วออกนอกบริเวณโรงงาน

ลำดับ	ชื่อสิ่งปฏิกูลและรหัสทั่วไป	จำนวนใบกำกับการขนส่ง	ปริมาณ (กิโลกรัม)	ผู้รับดำเนินการ
1	API Sludge	1	2,660	บริษัท ปูนซิเมนต์ไทย (แก่งคอย) จำกัด
2	Waste additive	1	3,310	บริษัท ปูนซิเมนต์ไทย (แก่งคอย) จำกัด
3	Oil contaminated fabric	1	1,730	บริษัท เอสซีจี ซีเมนต์ จำกัด
	รวมทั้งสิ้น	3	7,700	

ผู้รับรอง

[redacted]

ตำแหน่ง ผู้จัดการแผนก Environmental and Governance

วันที่ 3 เมษายน 2569

หมายเหตุ : กำหนดหน่วยของปริมาณเป็นหน่วยน้ำหนักกิโลกรัม "กิโลกรัม" เท่านั้น เพื่อความสะดวกในการประมวลผล

รหัสเอกสาร IMCSA/RA 050

☒ รายงานประจำทุกเดือน (ภายในวันที่ 15 ของเดือนถัดไป) กปส. สนพ.

แบบ กอ.๒

เลขที่อ้างอิง J-19-0369-091034-0-N

เอกสารแสดงการจัดการ (Manifest Form)

ส่วนที่ ๑ ผู้ก่อกำเนิด

ชื่อผู้ก่อกำเนิด : บริษัท ไทยโพลิเอททีลีน จำกัด เลขทะเบียนโรงงาน : 72070001125406

สถานที่ตั้งโรงงาน : 271 หมู่ที่ 0 ถนน ตำบลมาบตาพุด อำเภอเมืองระยอง จังหวัดระยอง 21150

[redacted]

ชื่อผู้รับดำเนินการ : บริษัท ปูนซิเมนต์ไทย (แก่งคอย) จำกัด เลขทะเบียนโรงงาน (ถ้ามี) : 10190300125447

ส่วนที่ ๓/๑ คำรับรอง : ข้าพเจ้าขอรับรองว่าสิ่งปฏิกูลหรือวัสดุที่ไม่ใช้แล้วตามที่ระบุข้างต้นมาถึงสถานที่รับจัดการ ลงชื่อผู้รับดำเนินการ : ลายมือชื่อ :	ขนส่งจากจังหวัด : มายังจังหวัด : ใช้ระยะเวลา : วัน วันที่มาถึง : เวลาที่มาถึง :
ส่วนที่ ๓/๒ คำรับรอง : ข้าพเจ้าขอรับรองว่ารับจัดการสิ่งปฏิกูลหรือวัสดุที่ไม่ใช้แล้วตามที่ระบุข้างต้น ซึ่งมีการบรรจุ ติดป้าย หรือฉลากอย่างเหมาะสม ลงชื่อผู้รับดำเนินการ : ลายมือชื่อ : วันที่ :	ปริมาณที่รับมอบ : ตัน [ ] น้ำหนักชั่งจริง [ ] น้ำหนักประมาณการ วันที่รับมอบ : เวลาที่มอบ : [ ] ภาพถ่ายสิ่งปฏิกูลหรือวัสดุที่ไม่ใช้แล้ว และ/หรือ [ ] เอกสารแสดงลักษณะสำคัญของสิ่งปฏิกูลหรือวัสดุที่ไม่ใช้แล้ว
ส่วนที่ ๓/๓ คำรับรอง : ข้าพเจ้าขอรับรองว่าได้จัดการสิ่งปฏิกูลหรือวัสดุที่ไม่ใช้แล้วตามที่ระบุข้างต้นแล้วเสร็จตามที่ได้รับอนุญาต ลงชื่อผู้รับดำเนินการ : ลายมือชื่อ : วันที่ :	ปริมาณที่จัดการแล้วเสร็จ : ตัน วันที่จัดการแล้วเสร็จ : เวลาที่จัดการแล้วเสร็จ : ปริมาณคงเหลือ : ตัน [ ] ภาพถ่ายเอกสารการจัดการที่ลงนามครบถ้วนถูกต้อง

ส่วนที่ ๔ ผู้ก่อกำเนิดสรุปผลการจัดการ

คำรับรอง : ข้าพเจ้าขอรับรองว่าสิ่งปฏิกูลหรือวัสดุที่ไม่ใช้แล้วตามที่ระบุข้างต้น

[ ] ได้รับการจัดการแล้วเสร็จตามที่ได้รับอนุญาตแล้ว (ส่วนที่ ๓)

[ ] ได้รับการจัดการแล้วเสร็จตามที่ได้รับอนุญาตแล้ว (ส่วนที่ ๕)

[ ] ได้รับคืนจากผู้รับดำเนินการแล้ว (ส่วนที่ ๖)

[ ] ได้รับการจัดการแล้วเสร็จโดยผู้รับจัดการรายใหม่ตามที่ได้รับอนุญาตแล้ว (ส่วนที่ ๗)

ลงชื่อผู้ก่อกำเนิด : ลายมือชื่อ : วันที่ :

แบบ กอ.๒

เลขที่อ้างอิง 1-19-0369-025516-0-N

เอกสารแสดงการจัดการ (Manifest Form)

ส่วนที่ ๑ ผู้ก่อกำเนิด

ชื่อผู้ก่อกำเนิด : บริษัท ไทยโพลิเอททีลีน จำกัด เลขทะเบียนโรงงาน : 72070001125406

สถานที่ตั้งโรงงาน : 271 หมู่ที่ 0 ถนน ตำบลมาบตาพุด อำเภอเมืองระยอง จังหวัดระยอง 21150

[redacted]

ชื่อผู้รับดำเนินการ : บริษัท ปูนซิเมนต์ไทย (แก่งคอย) จำกัด เลขทะเบียนโรงงาน (ถ้ามี) : 10190300125447

ส่วนที่ ๓/๑ คำรับรอง : ข้าพเจ้าขอรับรองว่าสิ่งปฏิกูลหรือวัสดุที่ไม่ใช้แล้วตามที่ระบุข้างต้นมาถึงสถานที่รับจัดการ ลงชื่อผู้รับดำเนินการ : ลายมือชื่อ :	ขนส่งจากจังหวัด : มายังจังหวัด : ใช้ระยะเวลา : วัน วันที่มาถึง : เวลาที่มาถึง :
ส่วนที่ ๓/๒ คำรับรอง : ข้าพเจ้าขอรับรองว่ารับจัดการสิ่งปฏิกูลหรือวัสดุที่ไม่ใช้แล้วตามที่ระบุข้างต้น ซึ่งมีการบรรจุ ติดป้าย หรือฉลากอย่างเหมาะสม ลงชื่อผู้รับดำเนินการ : ลายมือชื่อ : วันที่ :	ปริมาณที่รับมอบ : ตัน [ ] น้ำหนักชั่งจริง [ ] น้ำหนักประมาณการ วันที่รับมอบ : เวลาที่มอบ : [ ] ภาพถ่ายสิ่งปฏิกูลหรือวัสดุที่ไม่ใช้แล้ว และ/หรือ [ ] เอกสารแสดงลักษณะสำคัญของสิ่งปฏิกูลหรือวัสดุที่ไม่ใช้แล้ว
ส่วนที่ ๓/๓ คำรับรอง : ข้าพเจ้าขอรับรองว่าได้จัดการสิ่งปฏิกูลหรือวัสดุที่ไม่ใช้แล้วตามที่ระบุข้างต้นแล้วเสร็จตามที่ได้รับอนุญาต ลงชื่อผู้รับดำเนินการ : ลายมือชื่อ : วันที่ :	ปริมาณที่จัดการแล้วเสร็จ : ตัน วันที่จัดการแล้วเสร็จ : เวลาที่จัดการแล้วเสร็จ : ปริมาณคงเหลือ : ตัน [ ] ภาพถ่ายเอกสารการจัดการที่ลงนามครบถ้วนถูกต้อง

ส่วนที่ ๔ ผู้ก่อกำเนิดสรุปผลการจัดการ

คำรับรอง : ข้าพเจ้าขอรับรองว่าสิ่งปฏิกูลหรือวัสดุที่ไม่ใช้แล้วตามที่ระบุข้างต้น

[ ] ได้รับการจัดการแล้วเสร็จตามที่ได้รับอนุญาตแล้ว (ส่วนที่ ๓)

[ ] ได้รับการจัดการแล้วเสร็จตามที่ได้รับอนุญาตแล้ว (ส่วนที่ ๕)

[ ] ได้รับคืนจากผู้รับดำเนินการแล้ว (ส่วนที่ ๖)

[ ] ได้รับการจัดการแล้วเสร็จโดยผู้รับจัดการรายใหม่ตามที่ได้รับอนุญาตแล้ว (ส่วนที่ ๗)

ลงชื่อผู้ก่อกำเนิด : ลายมือชื่อ : วันที่ :

แบบ กอ.๒

เลขที่อ้างอิง 1-21-0369-127284-0-N

เอกสารแสดงการจัดการ (Manifest Form)

ส่วนที่ ๑ ผู้ก่อกำเนิด

ชื่อผู้ก่อกำเนิด : บริษัท ไทยโพลิเอททีลีน จำกัด เลขทะเบียนโรงงาน : 72070001125406

สถานที่ตั้งโรงงาน : 271 หมู่ที่ 0 ถนน ตำบลมาบตาพุด อำเภอเมืองระยอง จังหวัดระยอง 21150

[redacted]

ส่วนที่ ๓ ผู้รับดำเนินการ

ชื่อผู้รับดำเนินการ : บริษัท เอสซีจี ซีเมนต์ จำกัด เลขทะเบียนโรงงาน (ถ้ามี) : 72070001525621

ส่วนที่ ๓/๑ คำรับรอง : ข้าพเจ้าขอรับรองว่าสิ่งปฏิกูลหรือวัสดุที่ไม่ใช้แล้วตามที่ระบุข้างต้นมาถึงสถานที่รับจัดการ ลงชื่อผู้รับดำเนินการ : ลายมือชื่อ :	ขนส่งจากจังหวัด : มายังจังหวัด : ใช้ระยะเวลา : วัน วันที่มาถึง : เวลาที่มาถึง :
ส่วนที่ ๓/๒ คำรับรอง : ข้าพเจ้าขอรับรองว่ารับจัดการสิ่งปฏิกูลหรือวัสดุที่ไม่ใช้แล้วตามที่ระบุข้างต้น ซึ่งมีการบรรจุ ติดป้าย หรือฉลากอย่างเหมาะสม ลงชื่อผู้รับดำเนินการ : ลายมือชื่อ : วันที่ :	ปริมาณที่รับมอบ : ตัน [ ] น้ำหนักชั่งจริง [ ] น้ำหนักประมาณการ วันที่รับมอบ : เวลาที่มอบ : [ ] ภาพถ่ายสิ่งปฏิกูลหรือวัสดุที่ไม่ใช้แล้ว และ/หรือ [ ] เอกสารแสดงลักษณะสำคัญของสิ่งปฏิกูลหรือวัสดุที่ไม่ใช้แล้ว
ส่วนที่ ๓/๓ คำรับรอง : ข้าพเจ้าขอรับรองว่าได้จัดการสิ่งปฏิกูลหรือวัสดุที่ไม่ใช้แล้วตามที่ระบุข้างต้นแล้วเสร็จตามที่ได้รับอนุญาต ลงชื่อผู้รับดำเนินการ : ลายมือชื่อ : วันที่ :	ปริมาณที่จัดการแล้วเสร็จ : ตัน วันที่จัดการแล้วเสร็จ : เวลาที่จัดการแล้วเสร็จ : ปริมาณคงเหลือ : ตัน [ ] ภาพถ่ายเอกสารการจัดการที่ลงนามครบถ้วนถูกต้อง

ส่วนที่ ๔ ผู้ก่อกำเนิดสรุปผลการจัดการ

คำรับรอง : ข้าพเจ้าขอรับรองว่าสิ่งปฏิกูลหรือวัสดุที่ไม่ใช้แล้วตามที่ระบุข้างต้น

[ ] ได้รับการจัดการแล้วเสร็จตามที่ได้รับอนุญาตแล้ว (ส่วนที่ ๓)

[ ] ได้รับการจัดการแล้วเสร็จตามที่ได้รับอนุญาตแล้ว (ส่วนที่ ๕)

[ ] ได้รับคืนจากผู้รับดำเนินการแล้ว (ส่วนที่ ๖)

[ ] ได้รับการจัดการแล้วเสร็จโดยผู้รับจัดการรายใหม่ตามที่ได้รับอนุญาตแล้ว (ส่วนที่ ๗)

ลงชื่อผู้ก่อกำเนิด : ลายมือชื่อ : วันที่ :

สำนักงานนิคมอุตสาหกรรมมาบตาพุด

(นิคมอุตสาหกรรมมาบตาพุด)

รายงานสรุปใบกำกับการขนส่ง (Manifest Form)

กนอ.สส.04

ของอันตราย

ชื่อบริษัท ไทยโพลิเอททีลีน จำกัด Site 3

Manifest Form ทะเบียนโรงงานเลขที่ 72070001125400 ประจำเดือนเมษายน 2569

ตามหนังสืออนุญาตนำสิ่งปฏิกูลหรือวัสดุที่ไม่ใช้แล้วออกนอกบริเวณโรงงาน

ลำดับ	ชื่อสิ่งปฏิกูลและขยะทั่วไป	จำนวนใบกำกับการขนส่ง	ปริมาณ (กิโลกรัม)	ผู้รับดำเนินการ
1	Contaminated Garbage Fabric Package	1	4,340	บริษัท ทีเอชารีคอฟ จำกัด
2	Insulation	1	1,000	บริษัท ปูนซิเมนต์ไทย (ท่าหลวง) จำกัด โรงงานท่าหลวง
3	Insulation	1	390	บริษัท ปูนซิเมนต์ไทย (แก่งคอย) จำกัด
	รวมทั้งสิ้น	3	5,730	

[redacted]

ตำแหน่ง ผู้จัดการแผนก Environmental and Governance

วันที่ 5 พฤษภาคม 2569

หมายเหตุ : กำหนดหน่วยของปริมาณสิ่งปฏิกูลเป็นหน่วยน้ำหนักเป็น "กิโลกรัม" เท่านั้น เพื่อความสะดวกในการประมวลผล

รหัสเอกสาร IMCSA/RA 050

☒ รายงานประจำทุกเดือน (ภายในวันที่ 15 ของเดือนถัดไป)

กนอ. สนค.

แบบ กก.๒

เลขที่อ้างอิง 1-19-0469-114241-0-N

เอกสารแสดงการจัดการ (Manifest Form)

ส่วนที่ ๑ ผู้ก่อกำเนิด

ชื่อผู้ก่อกำเนิด : บริษัท ไทยโพลิเอททีลีน จำกัด — เลขทะเบียนโรงงาน : 72070001125406

สถานที่ตั้งโรงงาน : 271 หมู่ที่ 0 ถนน ตำบลมาบตาพุด อำเภอเมืองระยอง จังหวัดระยอง 21150

[redacted]

ส่วนที่ ๓ ผู้รับดำเนินการ

ชื่อผู้รับดำเนินการ : บริษัท ทีเอชารีคอฟ จำกัด	เลขทะเบียนโรงงาน (ถ้ามี) : 10190107125533
ส่วนที่ ๓/๑ คำรับรอง : ข้าพเจ้าขอรับรองว่าสิ่งปฏิกูลหรือวัสดุที่ไม่ใช้แล้วตามที่ระบุข้างต้นมาถึงสถานที่รับจัดการ ลงชื่อผู้รับดำเนินการ : ลายมือชื่อ :	ขนส่งจากจังหวัด : มายังจังหวัด : ใช้ระยะเวลา : วัน วันที่มาถึง : เวลาที่มาถึง :
ส่วนที่ ๓/๒ คำรับรอง : ข้าพเจ้าขอรับรองว่ารับจัดการสิ่งปฏิกูลหรือวัสดุที่ไม่ใช้แล้วตามที่ระบุข้างต้นซึ่งมีการบรรจุ ติดป้าย หรือฉลากอย่างเหมาะสม ลงชื่อผู้รับดำเนินการ : ลายมือชื่อ : วันที่ :	ปริมาณที่รับมอบ : ตัน [ ] น้ำหนักชั่งจริง [ ] น้ำหนักประมาณการ วันที่รับมอบ : เวลาที่มอบ : [ ] ภาพถ่ายสิ่งปฏิกูลหรือวัสดุที่ไม่ใช้แล้ว และ/หรือ [ ] เอกสารแสดงลักษณะสำคัญของสิ่งปฏิกูลหรือวัสดุที่ไม่ใช้แล้ว
ส่วนที่ ๓/๓ คำรับรอง : ข้าพเจ้าขอรับรองว่าได้จัดการสิ่งปฏิกูลหรือวัสดุที่ไม่ใช้แล้วตามที่ระบุข้างต้นแล้วเสร็จตามที่ได้รับอนุญาต ลงชื่อผู้รับดำเนินการ : ลายมือชื่อ : วันที่ :	ปริมาณที่จัดการแล้วเสร็จ : ตัน วันที่จัดการแล้วเสร็จ : เวลาที่จัดการแล้วเสร็จ : ปริมาณคงเหลือ : ตัน [ ] ภาพถ่ายเอกสารการจัดการที่ลงนามครบถ้วนถูกต้อง

ส่วนที่ ๔ ผู้ก่อกำเนิดสรุปผลการจัดการ

คำรับรอง : ข้าพเจ้าขอรับรองว่าสิ่งปฏิกูลหรือวัสดุที่ไม่ใช้แล้วตามที่ระบุข้างต้น
[ ] ได้รับการจัดการแล้วเสร็จตามที่ได้รับอนุญาตแล้ว (ส่วนที่ ๓)
[ ] ได้รับการจัดการแล้วเสร็จตามที่ได้รับอนุญาตแล้ว (ส่วนที่ ๕)
[ ] ได้รับคืนจากผู้รับดำเนินการแล้ว (ส่วนที่ ๖)
[ ] ได้รับการจัดการแล้วเสร็จโดยผู้รับจัดการรายใหม่ตามที่ได้รับอนุญาตแล้ว (ส่วนที่ ๗)
ลงชื่อผู้ก่อกำเนิด : ลายมือชื่อ : วันที่ :

แบบ กก.๒

เลขที่อ้างอิง 1-19-0469-126434-0-N

เอกสารแสดงการจัดการ (Manifest Form)

ส่วนที่ ๑ ผู้ก่อกำเนิด

ชื่อผู้ก่อกำเนิด : บริษัท ไทยโพลิเอททีลีน จำกัด — เลขทะเบียนโรงงาน : 72070001125406

สถานที่ตั้งโรงงาน : 271 หมู่ที่ 0 ถนน ตำบลมาบตาพุด อำเภอเมืองระยอง จังหวัดระยอง 21150

[redacted]

ชื่อผู้รับดำเนินการ : บริษัท ปูนซิเมนต์ไทย (ท่าหลวง) จำกัด โรงงานท่าหลวง	เลขทะเบียนโรงงาน (ถ้ามี) : 10190100325452
ส่วนที่ ๓/๑ คำรับรอง : ข้าพเจ้าขอรับรองว่าสิ่งปฏิกูลหรือวัสดุที่ไม่ใช้แล้วตามที่ระบุข้างต้นมาถึงสถานที่รับจัดการ ลงชื่อผู้รับดำเนินการ : ลายมือชื่อ :	ขนส่งจากจังหวัด : มายังจังหวัด : ใช้ระยะเวลา : วัน วันที่มาถึง : เวลาที่มาถึง :
ส่วนที่ ๓/๒ คำรับรอง : ข้าพเจ้าขอรับรองว่ารับจัดการสิ่งปฏิกูลหรือวัสดุที่ไม่ใช้แล้วตามที่ระบุข้างต้นซึ่งมีการบรรจุ ติดป้าย หรือฉลากอย่างเหมาะสม ลงชื่อผู้รับดำเนินการ : ลายมือชื่อ : วันที่ :	ปริมาณที่รับมอบ : ตัน [ ] น้ำหนักชั่งจริง [ ] น้ำหนักประมาณการ วันที่รับมอบ : เวลาที่มอบ : [ ] ภาพถ่ายสิ่งปฏิกูลหรือวัสดุที่ไม่ใช้แล้ว และ/หรือ [ ] เอกสารแสดงลักษณะสำคัญของสิ่งปฏิกูลหรือวัสดุที่ไม่ใช้แล้ว
ส่วนที่ ๓/๓ คำรับรอง : ข้าพเจ้าขอรับรองว่าได้จัดการสิ่งปฏิกูลหรือวัสดุที่ไม่ใช้แล้วตามที่ระบุข้างต้นแล้วเสร็จตามที่ได้รับอนุญาต ลงชื่อผู้รับดำเนินการ : ลายมือชื่อ : วันที่ :	ปริมาณที่จัดการแล้วเสร็จ : ตัน วันที่จัดการแล้วเสร็จ : เวลาที่จัดการแล้วเสร็จ : ปริมาณคงเหลือ : ตัน [ ] ภาพถ่ายเอกสารการจัดการที่ลงนามครบถ้วนถูกต้อง

ส่วนที่ ๔ ผู้ก่อกำเนิดสรุปผลการจัดการ

คำรับรอง : ข้าพเจ้าขอรับรองว่าสิ่งปฏิกูลหรือวัสดุที่ไม่ใช้แล้วตามที่ระบุข้างต้น
[ ] ได้รับการจัดการแล้วเสร็จตามที่ได้รับอนุญาตแล้ว (ส่วนที่ ๓)
[ ] ได้รับการจัดการแล้วเสร็จตามที่ได้รับอนุญาตแล้ว (ส่วนที่ ๕)
[ ] ได้รับคืนจากผู้รับดำเนินการแล้ว (ส่วนที่ ๖)
[ ] ได้รับการจัดการแล้วเสร็จโดยผู้รับจัดการรายใหม่ตามที่ได้รับอนุญาตแล้ว (ส่วนที่ ๗)
ลงชื่อผู้ก่อกำเนิด : ลายมือชื่อ : วันที่ :

แบบ กก.๒

เลขที่อ้างอิง 1-19-0469-133256-0-N

เอกสารแสดงการจัดการ (Manifest Form)

ส่วนที่ ๑ ผู้ก่อกำเนิด

ชื่อผู้ก่อกำเนิด : บริษัท ไทยโพลิเอททีลีน จำกัด — เลขทะเบียนโรงงาน : 72070001125406

[redacted]

ส่วนที่ ๓ ผู้รับดำเนินการ

ชื่อผู้รับดำเนินการ : บริษัท ปูนซิเมนต์ไทย (แก่งคอย) จำกัด	เลขทะเบียนโรงงาน (ถ้ามี) : 10190300125447
ส่วนที่ ๓/๑ คำรับรอง : ข้าพเจ้าขอรับรองว่าสิ่งปฏิกูลหรือวัสดุที่ไม่ใช้แล้วตามที่ระบุข้างต้นมาถึงสถานที่รับจัดการ ลงชื่อผู้รับดำเนินการ : ลายมือชื่อ :	ขนส่งจากจังหวัด : มายังจังหวัด : ใช้ระยะเวลา : วัน วันที่มาถึง : เวลาที่มาถึง :
ส่วนที่ ๓/๒ คำรับรอง : ข้าพเจ้าขอรับรองว่ารับจัดการสิ่งปฏิกูลหรือวัสดุที่ไม่ใช้แล้วตามที่ระบุข้างต้นซึ่งมีการบรรจุ ติดป้าย หรือฉลากอย่างเหมาะสม ลงชื่อผู้รับดำเนินการ : ลายมือชื่อ : วันที่ :	ปริมาณที่รับมอบ : ตัน [ ] น้ำหนักชั่งจริง [ ] น้ำหนักประมาณการ วันที่รับมอบ : เวลาที่มอบ : [ ] ภาพถ่ายสิ่งปฏิกูลหรือวัสดุที่ไม่ใช้แล้ว และ/หรือ [ ] เอกสารแสดงลักษณะสำคัญของสิ่งปฏิกูลหรือวัสดุที่ไม่ใช้แล้ว
ส่วนที่ ๓/๓ คำรับรอง : ข้าพเจ้าขอรับรองว่าได้จัดการสิ่งปฏิกูลหรือวัสดุที่ไม่ใช้แล้วตามที่ระบุข้างต้นแล้วเสร็จตามที่ได้รับอนุญาต ลงชื่อผู้รับดำเนินการ : ลายมือชื่อ : วันที่ :	ปริมาณที่จัดการแล้วเสร็จ : ตัน วันที่จัดการแล้วเสร็จ : เวลาที่จัดการแล้วเสร็จ : ปริมาณคงเหลือ : ตัน [ ] ภาพถ่ายเอกสารการจัดการที่ลงนามครบถ้วนถูกต้อง

ส่วนที่ ๔ ผู้ก่อกำเนิดสรุปผลการจัดการ

คำรับรอง : ข้าพเจ้าขอรับรองว่าสิ่งปฏิกูลหรือวัสดุที่ไม่ใช้แล้วตามที่ระบุข้างต้น
[ ] ได้รับการจัดการแล้วเสร็จตามที่ได้รับอนุญาตแล้ว (ส่วนที่ ๓)
[ ] ได้รับการจัดการแล้วเสร็จตามที่ได้รับอนุญาตแล้ว (ส่วนที่ ๕)
[ ] ได้รับคืนจากผู้รับดำเนินการแล้ว (ส่วนที่ ๖)
[ ] ได้รับการจัดการแล้วเสร็จโดยผู้รับจัดการรายใหม่ตามที่ได้รับอนุญาตแล้ว (ส่วนที่ ๗)
ลงชื่อผู้ก่อกำเนิด : ลายมือชื่อ : วันที่ :

สำนักงานนิคมอุตสาหกรรมมาบตาพุด

(นิคมอุตสาหกรรมมาบตาพุด)

รายงานสรุปใบกำกับการขนส่ง (Manifest Form)

กนส.ขจ.04

ขยะอันตราย

ชื่อบริษัท ไทยโพลิเอททีลีน จำกัด Site 3

Manifest Form ทะเบียนโรงงานเลขที่ 72070001125406 ประจำเดือนพฤษภาคม 2569

ตามหนังสืออนุญาตนำสิ่งปฏิกูลหรือวัสดุที่ไม่ใช้แล้วออกนอกบริเวณโรงงาน

ลำดับ	ชื่อสิ่งปฏิกูลและขยะทั่วไป	จำนวนใบกำกับการขนส่ง	ปริมาณ (กิโลกรัม)	ผู้รับดำเนินการ
1	Contaminated Garbage Fabric Package	1	1,550	บริษัท เอสซีจี ซีเมนต์ จำกัด
2	Contaminated Garbage Fabric Package	1	450	บริษัท สุนทรีพรรณวิชญ์ จำกัด
	รวมทั้งสิ้น	2	2,000	

ผู้รับผิดชอบ

[redacted]

ตำแหน่ง ผู้จัดการแผนก Environmental and Governance

วันที่ 4 มิถุนายน 2569

หมายเหตุ : กำหนดหน่วยของปริมาณเป็นหน่วยเดียวกันคือ "กิโลกรัม" เท่านั้น เพื่อความสะดวกในการประมวลผล

รหัสเอกสาร IMCSA/RA 050

☒ รายงานประจำทุกเดือน (ภายในวันที่ 15 ของเดือนถัดไป) กปล. สอค.

แบบ กจ.๒

เลขที่อ้างอิง 1-21-0569-072262-0-N

เอกสารแสดงการจัดการ (Manifest Form)

ส่วนที่ ๑ ผู้ก่อกำเนิด

ชื่อผู้ก่อกำเนิด : บริษัท ไทยโพลิเอททีลีน จำกัด เลขทะเบียนโรงงาน : 72070001125406

สถานที่ตั้งโรงงาน : 271 หมู่ที่ 0 ถนน ตำบลมาบตาพุด อำเภอเมืองระยอง จังหวัดระยอง 21150

เบอร์โทรติดต่อ : เบอร์โทรติดต่อฉุกเฉิน :

[redacted]

ชื่อผู้รับดำเนินการ : บริษัท เอสซีจี ซีเมนต์ จำกัด เลขทะเบียนโรงงาน (ถ้ามี) : 72070001525621

ส่วนที่ ๓/๑ คำรับรอง : ข้าพเจ้าขอรับรองว่าสิ่งปฏิกูลหรือวัสดุที่ไม่ใช้แล้ว ตามที่ระบุข้างต้นมาถึงสถานที่รับจัดการ ลงชื่อผู้รับดำเนินการ : ลายมือชื่อ :	ขนส่งจากจังหวัด : มาถึงจังหวัด : ใช้ระยะเวลา : วัน วันที่มาถึง : เวลาที่มาถึง :
ส่วนที่ ๓/๒ คำรับรอง : ข้าพเจ้าขอรับรองว่ารับจัดการสิ่งปฏิกูลหรือวัสดุที่ไม่ใช้แล้วตามที่ระบุข้างต้น ซึ่งมีการบรรจุ ติดป้าย หรือฉลากอย่างเหมาะสม ลงชื่อผู้รับดำเนินการ : ลายมือชื่อ : วันที่ :	ปริมาณที่รับมอบ : ตัน [ ] น้ำหนักชั่งจริง [ ] น้ำหนักประมาณการ วันที่รับมอบ : เวลาที่มอบ : [ ] ภาพถ่ายสิ่งปฏิกูลหรือวัสดุที่ไม่ใช้แล้ว และ/หรือ [ ] เอกสารแสดงลักษณะสำคัญของสิ่งปฏิกูลหรือวัสดุที่ไม่ใช้แล้ว
ส่วนที่ ๓/๓ คำรับรอง : ข้าพเจ้าขอรับรองว่าได้จัดการสิ่งปฏิกูลหรือวัสดุที่ไม่ใช้แล้ว ตามที่ระบุข้างต้นแล้วเสร็จตามที่ได้รับอนุญาต ลงชื่อผู้รับดำเนินการ : ลายมือชื่อ : วันที่ :	ปริมาณที่จัดการแล้วเสร็จ : ตัน วันที่จัดการแล้วเสร็จ : เวลาที่จัดการแล้วเสร็จ : ปริมาณคงเหลือ : ตัน [ ] ภาพถ่ายเอกสารการจัดการที่ลงนามครบถ้วนถูกต้อง

ส่วนที่ ๔ ผู้ก่อกำเนิดสรุปผลการจัดการ

คำรับรอง : ข้าพเจ้าขอรับรองว่าสิ่งปฏิกูลหรือวัสดุที่ไม่ใช้แล้วตามที่ระบุข้างต้น

[ ] ได้รับการจัดการแล้วเสร็จตามที่ได้รับอนุญาตแล้ว (ส่วนที่ ๓)

[ ] ได้รับการจัดการแล้วเสร็จตามที่ได้รับอนุญาตแล้ว (ส่วนที่ ๕)

[ ] ได้รับคืนจากผู้รับดำเนินการแล้ว (ส่วนที่ ๖)

[ ] ได้รับการจัดการแล้วเสร็จโดยผู้รับจัดการรายใหม่ตามที่ได้รับอนุญาตแล้ว (ส่วนที่ ๗)

ลงชื่อผู้ก่อกำเนิด : ลายมือชื่อ : วันที่ :

แบบ กจ.๒

เลขที่อ้างอิง 1-24-0569-035751-0-N

เอกสารแสดงการจัดการ (Manifest Form)

ส่วนที่ ๑ ผู้ก่อกำเนิด

ชื่อผู้ก่อกำเนิด : บริษัท ไทยโพลิเอททีลีน จำกัด เลขทะเบียนโรงงาน : 72070001125406

สถานที่ตั้งโรงงาน : 271 หมู่ที่ 0 ถนน ตำบลมาบตาพุด อำเภอเมืองระยอง จังหวัดระยอง 21150

[redacted]

ชื่อผู้รับดำเนินการ : บริษัท สุนทรีพรรณวิชญ์ จำกัด เลขทะเบียนโรงงาน (ถ้ามี) : 10240002925477

ส่วนที่ ๓/๑ คำรับรอง : ข้าพเจ้าขอรับรองว่าสิ่งปฏิกูลหรือวัสดุที่ไม่ใช้แล้ว ตามที่ระบุข้างต้นมาถึงสถานที่รับจัดการ ลงชื่อผู้รับดำเนินการ : ลายมือชื่อ :	ขนส่งจากจังหวัด : มาถึงจังหวัด : ใช้ระยะเวลา : วัน วันที่มาถึง : เวลาที่มาถึง :
ส่วนที่ ๓/๒ คำรับรอง : ข้าพเจ้าขอรับรองว่ารับจัดการสิ่งปฏิกูลหรือวัสดุที่ไม่ใช้แล้วตามที่ระบุข้างต้น ซึ่งมีการบรรจุ ติดป้าย หรือฉลากอย่างเหมาะสม ลงชื่อผู้รับดำเนินการ : ลายมือชื่อ : วันที่ :	ปริมาณที่รับมอบ : ตัน [ ] น้ำหนักชั่งจริง [ ] น้ำหนักประมาณการ วันที่รับมอบ : เวลาที่มอบ : [ ] ภาพถ่ายสิ่งปฏิกูลหรือวัสดุที่ไม่ใช้แล้ว และ/หรือ [ ] เอกสารแสดงลักษณะสำคัญของสิ่งปฏิกูลหรือวัสดุที่ไม่ใช้แล้ว
ส่วนที่ ๓/๓ คำรับรอง : ข้าพเจ้าขอรับรองว่าได้จัดการสิ่งปฏิกูลหรือวัสดุที่ไม่ใช้แล้ว ตามที่ระบุข้างต้นแล้วเสร็จตามที่ได้รับอนุญาต ลงชื่อผู้รับดำเนินการ : ลายมือชื่อ : วันที่ :	ปริมาณที่จัดการแล้วเสร็จ : ตัน วันที่จัดการแล้วเสร็จ : เวลาที่จัดการแล้วเสร็จ : ปริมาณคงเหลือ : ตัน [ ] ภาพถ่ายเอกสารการจัดการที่ลงนามครบถ้วนถูกต้อง

ส่วนที่ ๔ ผู้ก่อกำเนิดสรุปผลการจัดการ

คำรับรอง : ข้าพเจ้าขอรับรองว่าสิ่งปฏิกูลหรือวัสดุที่ไม่ใช้แล้วตามที่ระบุข้างต้น

[ ] ได้รับการจัดการแล้วเสร็จตามที่ได้รับอนุญาตแล้ว (ส่วนที่ ๓)

[ ] ได้รับการจัดการแล้วเสร็จตามที่ได้รับอนุญาตแล้ว (ส่วนที่ ๕)

[ ] ได้รับคืนจากผู้รับดำเนินการแล้ว (ส่วนที่ ๖)

[ ] ได้รับการจัดการแล้วเสร็จโดยผู้รับจัดการรายใหม่ตามที่ได้รับอนุญาตแล้ว (ส่วนที่ ๗)

ลงชื่อผู้ก่อกำเนิด : ลายมือชื่อ : วันที่ :

สำนักงานนิคมอุตสาหกรรมมาบตาพุด

(นิคมอุตสาหกรรมมาบตาพุด)

รายงานสรุปใบกำกับการขนส่ง (Manifest Form)

กนส.ขจ.04

ขยะอันตราย

ชื่อบริษัท ไทยโพลิเอททีลีน จำกัด Site 3

Manifest Form ทะเบียนโรงงานเลขที่ 72070001125406 ประจำเดือนมิถุนายน 2569

ตามหนังสืออนุญาตนำสิ่งปฏิกูลหรือวัสดุที่ไม่ใช้แล้วออกนอกบริเวณโรงงาน

ลำดับ	ชื่อสิ่งปฏิกูลและขยะทั่วไป	จำนวนใบกำกับการขนส่ง	ปริมาณ (กิโลกรัม)	ผู้รับดำเนินการ
1	Contaminated Garbage Fabric Package	1	1,920	บริษัท เอสซีจี ซีเมนต์ จำกัด
	รวมทั้งสิ้น	1	1,920	

[redacted]

ตำแหน่ง ผู้จัดการแผนก Environmental and Governance

วันที่ 2 กรกฎาคม 2569

หมายเหตุ : กำหนดหน่วยของปริมาณเป็นหน่วยเดียวกันคือ "กิโลกรัม" เท่านั้น เพื่อความสะดวกในการประมวลผล

รหัสเอกสาร IMCSA/RA 050

☒ รายงานประจำทุกเดือน (ภายในวันที่ 15 ของเดือนถัดไป) กปล. สอค.

แบบ กข.๒

เลขที่อ้างอิง 3-21-0669-056989-0-N

เอกสารแสดงการจัดการ (Manifest Form)

ส่วนที่ ๑ ผู้ก่อกำเนิด

ชื่อผู้ก่อกำเนิด : บริษัท ไทยโพลิเอททิลีน จำกัด　　เลขทะเบียนโรงงาน : 72070001125406

สถานที่ตั้งโรงงาน : 271 หมู่ที่ 0 ถนน ตำบลมาบตาพุด อำเภอเมืองระยอง จังหวัดระยอง 21150

[redacted]

ส่วนที่ ๓ ผู้รับดำเนินการ

ชื่อผู้รับดำเนินการ : บริษัท เซอร์คูลาร์ พลาส จำกัด　　เลขทะเบียนโรงงาน (ถ้ามี) : 82320018825631

ส่วนที่ ๓/๑ คำรับรอง : ข้าพเจ้าขอรับรองว่าสิ่งปฏิกูลหรือวัสดุที่ไม่ใช้แล้ว ตามที่ระบุข้างต้นมาถึงสถานที่รับจัดการ ลงชื่อผู้รับดำเนินการ :　　ลายมือชื่อ :	ขนส่งจากจังหวัด :　　มายังจังหวัด : ใช้ระยะเวลา :　　วัน วันที่มาถึง : เวลาที่มาถึง :
ส่วนที่ ๓/๒ คำรับรอง : ข้าพเจ้าขอรับรองว่ารับจัดการสิ่งปฏิกูลหรือวัสดุที่ไม่ใช้แล้วตามที่ระบุข้างต้น ซึ่งมีการบรรจุ ติดป้าย หรือฉลากอย่างเหมาะสม ลงชื่อผู้รับดำเนินการ :　　ลายมือชื่อ :　　วันที่ :	ปริมาณที่รับมอบ :　　ตัน [ ] น้ำหนักชั่งจริง　[ ] น้ำหนักประมาณการ วันที่รับมอบ :　　เวลาที่มอบ : [ ] ภาพถ่ายสิ่งปฏิกูลหรือวัสดุที่ไม่ใช้แล้ว และ/หรือ [ ] เอกสารแสดงลักษณะสำคัญของสิ่งปฏิกูลหรือวัสดุที่ไม่ใช้แล้ว
ส่วนที่ ๓/๓ คำรับรอง : ข้าพเจ้าขอรับรองว่าได้จัดการสิ่งปฏิกูลหรือวัสดุที่ไม่ใช้แล้ว ตามที่ระบุข้างต้นแล้วเสร็จตามที่ได้รับอนุญาต ลงชื่อผู้รับดำเนินการ :　　ลายมือชื่อ :　　วันที่ :	ปริมาณที่จัดการแล้วเสร็จ :　　ตัน วันที่จัดการแล้วเสร็จ :　　เวลาที่จัดการแล้วเสร็จ : ปริมาณคงเหลือ :　　ตัน [ ] ภาพถ่ายเอกสารการจัดการที่ลงนามครบถ้วนถูกต้อง

ส่วนที่ ๔ ผู้ก่อกำเนิดสรุปผลการจัดการ

คำรับรอง : ข้าพเจ้าขอรับรองว่าสิ่งปฏิกูลหรือวัสดุที่ไม่ใช้แล้วตามที่ระบุข้างต้น

[ ] ได้รับการจัดการแล้วเสร็จตามที่ได้รับอนุญาตแล้ว (ส่วนที่ ๓)

[ ] ได้รับการจัดการแล้วเสร็จตามที่ได้รับอนุญาตแล้ว (ส่วนที่ ๕)

[ ] ได้รับคืนจากผู้รับดำเนินการแล้ว (ส่วนที่ ๖)

[ ] ได้รับการจัดการแล้วเสร็จโดยผู้รับจัดการรายใหม่ตามที่ได้รับอนุญาตแล้ว (ส่วนที่ ๗)

ลงชื่อผู้ก่อกำเนิด :　　ลายมือชื่อ :　　วันที่ :

หนังสือแจ้งผลการพิจารณาการขออนุญาตให้นำสิ่งปฏิกูลหรือวัสดุที่ไม่ใช้แล้วออกนอกบริเวณโรงงาน

หนังสือแจ้งผลการพิจารณา

การขออนุญาตให้นำสิ่งปฏิกูลหรือวัสดุที่ไม่ใช้แล้วออกนอกบริเวณโรงงาน

กรมโรงงานอุตสาหกรรม

เลขที่ 2569-2101

หนังสือฉบับนี้ออกให้เพื่อแจ้งผลการพิจารณาของ

บริษัท ไทยโพลิเอททีลีน จำกัด

ทะเบียนโรงงานเลขที่ 72070001125406

โดยมีรายละเอียดผลการพิจารณาดังนี้

ลำดับที่	รหัสสิ่งปฏิกูลหรือวัสดุที่ไม่ใช้แล้ว	ชื่อสิ่งปฏิกูลหรือวัสดุที่ไม่ใช้แล้ว	ปริมาณ(ตัน)	รหัสการจัดการ	ผู้รับดำเนินการ	เหตุผล
1	150101	กล่องกระดาษ ถังกระดาษ แกนกระดาษ	60.000	011	10210004225564	
2	150101	กล่องกระดาษ ถังกระดาษ แกนกระดาษ	60.000	011	10210000825474	
3	150101	กล่องกระดาษ ถังกระดาษ แกนกระดาษ	60.000	011	10210259425638	
4	150103	ไม้พาเลต เศษไม้	200.000	011	10210005325488	
5	150103	ไม้พาเลต เศษไม้	200.000	011	10210004225564	
6	170402	เศษอลูมิเนียม	10.000	011	10210005325488	
7	170402	เศษอลูมิเนียม	10.000	011	10210001025587	
8	170402	เศษอลูมิเนียม	10.000	011	10210004225564	
9	170402	เศษอลูมิเนียม	10.000	011	10210259425638	
10	170404	เศษสังกะสี	10.000	011	10210005325488	
11	170404	เศษสังกะสี	10.000	011	10210001025587	
12	170404	เศษสังกะสี	10.000	011	10210004225564	
13	170404	เศษสังกะสี	10.000	011	10210259425638	
14	170405	เศษเหล็ก เศษสเตนเลส	60.000	011	10210005325488	
15	170405	เศษเหล็ก เศษสเตนเลส	60.000	011	10210001025587	
16	170405	เศษเหล็ก เศษสเตนเลส	60.000	011	10210004225564	
17	170405	เศษเหล็ก เศษสเตนเลส	60.000	011	10210259425638	
18	070299	Oil Condensed (Off Spec.)	100.000	049	82320018825631	
19	150102	Bigbag ถุงพลาสติก ฟิล์ม พาเลทพลาสติก	150.000	011	20210113225503	
20	150102	Bigbag ถุงพลาสติก ฟิล์ม พาเลทพลาสติก	200.000	049	10210002025511	
21	150102	Bigbag ถุงพลาสติก ฟิล์ม พาเลทพลาสติก	150.000	011	10210259425638	
22	150102	Bigbag ถุงพลาสติก ฟิล์ม พาเลทพลาสติก	150.000	011	10210000825573	
23	150102	Bigbag ถุงพลาสติก ฟิล์ม พาเลทพลาสติก	50.000	031	72070001925359	
24	150102	Bigbag ถุงพลาสติก ฟิล์ม พาเลทพลาสติก	30.000	031	10800000125121	
25	150102	Bigbag ถุงพลาสติก ฟิล์ม พาเลทพลาสติก	30.000	031	72070000725404	
26	150102	Bigbag ถุงพลาสติก ฟิล์ม พาเลทพลาสติก	30.000	031	72070000725412	
27	150102	Bigbag ถุงพลาสติก ฟิล์ม พาเลทพลาสติก	30.000	031	10800200125152	
28	070213	Plastic เศษพลาสติก	100.000	049	20210001725473	
29	070213	Plastic เศษพลาสติก	500.000	049	10210002025511	
30	070213	Plastic เศษพลาสติก	300.000	011	20210113225503	

31	070213	Plastic เศษพลาสติก	100.000	011	10210259425638	
32	070213	Plastic เศษพลาสติก	200.000	011	10210496025647	
33	070213	Plastic เศษพลาสติก	200.000	011	10210800125463	
34	070213	Plastic เศษพลาสติก	100.000	011	10210000825573	
35	070213	Plastic เศษพลาสติก	50.000	049	82320018825631	
36	070210	Molecular sieve	20.000	054	10210001825572	
37	190810	Oily Water	50.000	041	10190500125452	
38	160601	Used battery	2.000	021	72080000125455	
39	160506	Chemical Waste Lab Waste	4.000	051	10200700125432	
40	150202	Oil contaminated fabric (ผ้าเปื้อนน้ำมัน)	30.000	048	72070001525621	
41	070211	Wastewater sludge	100.000	044	10190300125447	
42	070214	Waste additive	20.000	044	10190300125447	
43	130208	Used oil	50.000	041	10190000225448	
44	160213	Electronic Waste	6.000	049	10190107125533	
45	160215	Fluorescent Electronic Waste	3.000	075	82020000125442	
46	170603	Insulation	30.000	041	10190000325446	
47	170603	Insulation	15.000	044	10190300125447	
48	061303	Carbon black	10.000	041	10190000325446	
49	150102	Bigbag ถุงพลาสติก ฟิล์ม	120.000	011	10210100125577	
50	170411	เศษสายไฟไม่ปนเปื้อน	10.000	011	10210004225564	
51	160215	Fluorescent	3.000	049	10190000825494	
52	160215	Fluorescent	3.000	049	10190107125533	
53	170603	Insulation (Glass Wool Rock Wool)	20.000	044	10190100325452	
54	150110	Contaminated Container	60.000	039	10240002925477	
55	150110	Contaminated Container	2.000	039	10200700125432	

รายการที่ได้รับอนุญาตมีผลบังคับใช้ตั้งแต่วันที่ 17 มกราคม 2569 ถึงวันที่ 31 ธันวาคม 2569

ออกให้ ณ วันที่ 17 มกราคม 2569
โดยกรมโรงงานอุตสาหกรรม

หนังสือแจ้งผลการพิจารณาฉบับนี้อนุญาตโดยใช้ระบบอิเล็กทรอนิกส์

<u>รหัสการจัดการสิ่งปฏิกูลหรือวัสดุที่ไม่ใช้แล้ว</u>

011 คัดแยกประเภทเพื่อจำหน่ายต่อ (sorting)
021 กักเก็บในภาชนะบรรจุ (storage) ให้ระบุลักษณะการกักเก็บและภาชนะบรรจุ
031 นำกลับมาใช้ซ้ำ (reuse) ตามวัตถุประสงค์เดิมของวัสดุที่ไม่ใช้แล้วนั้น ๆ
032 ส่งกลับผู้ขายเพื่อกำจัด (return to original producer for disposal) ให้ระบุชื่อผู้ขายที่รับคืน
033 นำบรรจุภัณฑ์กลับไปบรรจุใหม่หรือใช้ซ้ำ (reuse container; to be refilled) ให้ระบุชื่อผู้ขายที่รับคืน
039 นำกลับมาใช้ซ้ำด้วยวิธีอื่น ๆ (other reuse methods) ตามวัตถุประสงค์เดิมของวัสดุที่ไม่ใช้แล้วนั้น ๆ ให้ระบุ
041 ใช้เป็นเชื้อเพลิงทดแทน (use as fuel substitution or burn for energy recovery)โดยตรงในเตาเผา (incinerator) หรือเตาอุตสาหกรรมซีเมนต์ (cement industrial furnace)
042 ทำเชื้อเพลิงผสม (fuel blending) เพื่อนำไปใช้เป็นเชื้อเพลิงสำหรับเตาเผา (incinerator)เตาอุตสาหกรรมซีเมนต์ (cement industrial furnace) หรือหม้อไอน้ำและเตาอุตสาหกรรม (boiler and industrial furnace) ระบุปลายทาง
043 เผาเพื่อใช้เป็นพลังงาน (burn for energy recovery) เฉพาะวัสดุที่ไม่ใช้แล้วที่ไม่เป็นของเสียอันตราย สำหรับเตาไฟ (stove) หรือหม้อไอน้ำและเตาอุตสาหกรรม (boiler and industrial furnace)
044 ใช้เป็นวัตถุดิบทดแทน (use as raw material substitution) ในเตาอุตสาหกรรมซีเมนต์ (cement industrial furnace)
045 ทำวัสดุผสม (material blending) เพื่อใช้เป็นวัตถุดิบทดแทน (use as raw material substitution) ในเตาอุตสาหกรรมซีเมนต์ (cement industrial furnace) ระบุปลายทาง
046 ทำเชื้อเพลิงทดแทนจากวัสดุที่ไม่ใช้แล้วที่ไม่เป็นของเสียอันตราย สำหรับเตาอุตสาหกรรม เพื่อใช้ผลิตกระแสไฟฟ้าโดยเฉพาะ (use as fuel blending for energy recovery) ระบุปลายทาง
047 ใช้วัสดุที่ไม่ใช้แล้วที่ไม่เป็นของเสียอันตราย เพื่อใช้เป็นเชื้อเพลิงทดแทนโดยตรงในเตาเผา (incinerator) เพื่อผลิตกระแสไฟฟ้า
057 เข้ากระบวนการคืนสภาพทรายหล่อแบบที่ใช้งานแล้ว (spent green sand / no bake sand regeneration)
059 นำวัสดุที่ไม่ใช้แล้วอื่น ๆ กลับคืนมาใหม่ (other recovery unlisted materials) ให้ระบุ
061 บำบัดด้วยวิธีชีวภาพ (biological treatment) หรือวิธีเคมีชีวภาพ (chemical biological treatment)
062 บำบัดด้วยวิธีชีวภาพ (biological treatment) เพื่อใช้ก๊าซชีวภาพหรือก๊าซไฮโดรเจนเป็นพลังงาน
063 บำบัดด้วยวิธีทางเคมี (chemical treatment) หรือบาบัดด้วยวิธีทางกายภาพ (physical treatment) หรือบำบัดด้วยวิธีทางเคมีกายภาพ (physico-chemical treatment)
065 บำบัดน้ำเสียด้วยวิธีทางเคมีกายภาพ (physico-chemical treatment of wastewater)
066 เข้าระบบบำบัดน้ำเสียรวม (discharge into central wastewater treatment plant)
067 ปรับเสียรด้วยวิธีทางเคมี (chemical stabilization)
068 ปรับเสถียรหรือตรึงทางเคมีโดยใช้ซีเมนต์หรือวัสดุ pozzolanic (chemical fixation using cementitious and/or pozzolanic material)
069 ใช้วิธีบำบัดอื่น ๆ เพื่อทำลายความเป็นพิษ (other detoxification methods) ให้ระบุ
071 ฝังกลบตามหลักสุขาภิบาล (sanitary landfill) เฉพาะสิ่งปฏิกูลหรือวัสดุที่ไม่ใช้แล้ว ที่ไม่เป็นของเสียอันตรายเท่านั้น
072 ฝังกลบอย่างปลอดภัย (secure landfill)
073 ฝังกลบอย่างปลอดภัย เมื่อทำการปรับเสถียรหรือทำให้เป็นก้อนแข็งแล้ว (secure landfill of stabilized and/or solidified wastes)
074 เผาทำลาย (burn for destruction) ในเตาเผาขยะชุมชน หรือเตาเผาเฉพาะสำหรับสิ่งปฏิกูลหรือวัสดุที่ไม่ใช้แล้วที่ไม่เป็นของเสียอันตรายเท่านั้น
075 เผาทำลายในเตาเผาเฉพาะสำหรับของเสียอันตราย (burn for destruction in hazardous waste incinerator)
076 เผาทำลายร่วมในเตาอุตสาหกรรมซีเมนต์ (co-incineration in cement kiln)

ภาคผนวก ข-16

เอกสารการจัดการของเสีย (EM-P-0005)

<u>วัตถุประสงค์</u>

เพื่อเป็นแนวทางในการจัดเก็บ ขนย้าย และการกำจัดของเสีย หรือวัสดุที่ไม่ใช้แล้ว ที่เกิดจากการดำเนินงานภายในบริษัทได้อย่างถูกต้องตามกฎหมายและเหมาะสม ทั้งในกรณีภาวะปกติ ผิดปกติ และฉุกเฉิน โดยไม่ก่อให้เกิดผลกระทบต่อชุมชนและสิ่งแวดล้อม

<u>ขอบข่ายความรับผิดชอบ</u>

ระเบียบการปฏิบัติงานฉบับนี้ใช้ในการจัดการของเสียหรือวัสดุที่ไม่ใช้แล้วที่เกิดขึ้นจากกิจกรรมโดยตรงภายในบริษัท ไทยโพลิเอททีลีน จำกัด

<u>คำจำกัดความ</u>

1. **ของเสียหรือสิ่งปฏิกูลหรือวัสดุที่ไม่ใช้แล้ว (Waste)** หมายถึง สิ่งของที่ไม่ใช้แล้วหรือเศษวัสดุหรือของเสียทั้งหมดที่เกิดขึ้นจากการประกอบกิจการ โรงงาน และกิจการสำนักงาน และรวมถึงของเสียจากวัตถุดิบ ของเสียจากผลิตภัณฑ์เสื่อมสภาพ และน้ำทิ้งที่มีองค์ประกอบหรือมีคุณลักษณะที่เป็นอันตราย ตัวอย่างของเสีย เช่น กระดาษ หมึก หลอดไฟ ถ่านไฟฉาย ผงพลาสติก ฉนวนกันความร้อน กากตะกอนจากการบำบัดน้ำเสีย เป็นต้น
2. **รหัสของชนิดและประเภทของสิ่งปฏิกูลหรือวัสดุที่ไม่ใช้แล้ว** หมายถึง รหัสของชนิดและประเภทของสิ่งปฏิกูลหรือวัสดุที่ไม่ใช้แล้ว ที่กำหนดไว้ในภาคผนวกที่ 1 ท้ายประกาศกระทรวงอุตสาหกรรม เรื่องการกำจัดสิ่งปฏิกูลหรือวัสดุที่ไม่ใช้แล้ว พ.ศ.2548 (ซึ่งประกอบด้วยตัวเลข 6 หลัก)
3. **ของเสียอันตราย (Hazardous Waste)** หมายถึง สิ่งปฏิกูลหรือวัสดุที่ไม่ใช้แล้ว ที่มีผลกระทบต่อความปลอดภัยและสิ่งแวดล้อม ทั้งทางตรงและทางอ้อม โดยมีคุณสมบัติที่เป็นอันตราย ของสารไวไฟ สารกัดกร่อน สารที่เกิดปฏิกิริยาได้ง่าย วัตถุระเบิด สารพิษ หรือมีองค์ประกอบของสิ่งเจือปนที่เป็นสารอันตราย ตามที่กำหนดในภาคผนวกที่ 2 ท้ายประกาศกระทรวงอุตสาหกรรม เรื่องการกำจัดสิ่งปฏิกูลหรือวัสดุที่ไม่ใช้แล้ว พ.ศ.2548 ซึ่งจะกำกับด้วยอักษร 2 ตัวท้ายรหัส 6 หลัก โดย

   - HA (Hazardous waste- Absolute entry) หมายถึง สิ่งปฏิกูลหรือวัสดุที่ไม่ใช้แล้ว ที่มีคุณสมบัติเป็นของเสียอันตรายตามที่กำหนดในภาคผนวกที่ 2 ตัวอย่างของเสีย เช่น ถ่านไฟฉาย แบตเตอรี่ น้ำมันใช้แล้ว กากสารเคมี เป็นต้น
   - HM (Hazardous waste - Mirror entry) หมายถึง สิ่งปฏิกูลหรือวัสดุที่ไม่ใช้แล้ว ที่มีคุณสมบัติเป็นของเสียอันตรายซึ่งผู้ประกอบการต้องทำการวิเคราะห์ตามเกณฑ์ที่กำหนดในภาคผนวกที่ 2 กรณีต้องการโต้แย้งว่าสิ่งปฏิกูลหรือวัสดุที่ไม่ใช้แล้วดังกล่าว ไม่เข้าข่ายเป็นของเสียอันตราย
4. **ของเสียที่ไม่เป็นอันตราย (Non Hazardous Waste)** หมายถึง สิ่งปฏิกูลหรือวัสดุที่ไม่ใช้แล้วที่ไม่มีผลกระทบต่อความปลอดภัยและสิ่งแวดล้อม ทั้งทางตรงและทางอ้อม ซึ่งจะไม่มีอักษร 2 ตัวกำกับ ที่ท้ายรหัส 6 หลัก เช่น

กระดาษ ขวด พลาสติก กระป๋อง เป็นต้น

5. **การรายงานทางสื่ออิเลคโทรนิกส์** หมายถึง การแจ้งข้อมูลต่อกรมโรงงานอุตสาหกรรมเมื่อมีการขนย้ายของเสียทุกชนิดออกนอกบริเวณโรงงาน ตามประกาศกระทรวงอุตสาหกรรม เรื่อง หลักเกณฑ์และวิธีแจ้งรายละเอียดเกี่ยวกับสิ่งปฏิกูลหรือวัสดุที่ไม่ใช้แล้วจากโรงงาน โดยทางสื่ออิเลคโทรนิกส์ (Internet) พ.ศ. 2547
6. **ใบกำกับการขนส่ง** ของเสียอันตราย (Uniform Hazardous Waste Manifest) หมายถึง แบบกำกับการขนส่ง 02 ตามแนบท้ายประกาศกระทรวงอุตสาหกรรม เรื่อง ระบบเอกสารกำกับการขนส่งของเสียอันตราย พ.ศ.2547 เพื่อแจ้งต่อกรมโรงงานอุตสาหกรรม
7. **ผู้รับผิดชอบ** หมายถึง ผู้ที่ถูกระบุในเอกสารแนวทางการจัดการต่อของเสีย (XX-D-XXX) ของแต่ละหน่วยงานกำหนดให้รับผิดชอบในการกำจัดของเสีย
8. **ผู้มีอำนาจสูงสุดในกะ** หมายถึง บุคคลที่ปฏิบัติงานในกะแล้วมีอำนาจการตัดสินใจสูงสุดในกะ (กรณีหน่วยงานที่เข้ากะแล้วไม่มีหัวหน้างานประจำกะ)
9. **ผู้บำบัดและกำจัดสิ่งปฏิกูลหรือวัสดุที่ไม่ใช้แล้ว** หมายถึง ผู้ประกอบกิจการโรงงาน ที่มีสิ่งปฏิกูล หรือวัสดุที่ไม่ใช้แล้วไว้ในครอบครอง ตามประกาศกระทรวงอุตสาหกรรม เรื่อง ระบบเอกสารกำกับการขนส่งของเสียอันตราย พ.ศ.2547 และโรงงานประกอบกิจการ เกี่ยวกับการคัดแยก หรือ ฝังกลบสิ่งปฏิกูลหรือวัสดุที่ไม่ใช้แล้ว ตามประเภท หรือชนิดของโรงงานลำดับที่ 101 หรือ 105 หรือ 106 ดำเนินการอนุญาตจากกรมโรงงานฯถูกต้องตามกฎหมาย

หมายเหตุ สิ่งปฏิกูลหรือวัสดุที่ไม่ใช้แล้วที่ได้รับการ**<u>ยกเว้นไม่ต้องขออนุญาต</u>**นำออกนอกบริเวณโรงงาน ได้แก่ สิ่งปฏิกูลหรือวัสดุที่ไม่ใช้แล้วที่ไม่เป็นของเสียอันตรายบางประเภท หรือชนิดตามประกาศกระทรวงอุตสาหกรรม เรื่อง ยกเว้นการขออนุญาตนำสิ่งปฏิกูลหรือวัสดุที่ไม่ใช้แล้วที่ไม่เป็นของเสียอันตรายออกนอกบริเวณโรงงาน พ.ศ.2561 เช่น เศษเหล็ก, เศษคอนกรีต, เศษไม้,เศษดินที่เกิดจากการก่อสร้างหรือรื้อถอนทำลายสิ่งก่อสร้าง เป็นต้น

<u>ระเบียบการปฏิบัติงาน</u> : ประกอบด้วย ขั้นตอนการจัดการของเสีย 4 ขั้นตอน

ส่วนที่ 1 การคัดเลือกผู้รับซื้อ/ให้บริการกำจัดของเสีย

ส่วนที่ 2 การคัดแยกและรวบรวมของเสียก่อนส่งกำจัด

ส่วนที่ 3 การส่งของเสียให้กับผู้รับซื้อ/ให้บริการกำจัดของเสีย

ส่วนที่ 4 การตรวจประเมินรับซื้อ/ให้บริการกำจัดของเสีย

ภาคผนวก ข-17

การตรวจประเมินบริษัทที่รับกำจัดกากของเสียอุตสาหกรรม

Audit โรงงาน รับกำจัด Waste

ประจำปี พ.ศ. 2569

SCGC

INTERNAL Do not distribute

สรุปผลการประเมินด้านเทคนิคของผู้รับซื้อ/ผู้รับกำจัดของเสีย Waste Processor (WP)

มีตรวจประเมินโรงงานรับกำจัดของเสีย (Waste Processor: WP) Hazardous waste

☑ Pass

☐ Fail

ECO FACTORY

โรงงานอุตสาหกรรมเชิงนิเวศ

เกณฑ์ผ่านการตรวจประเมิน

คะแนนรวมในเกณฑ์การตรวจประเมินต้อง > 85%

คะแนนที่ได้=>> 98.6% ผ่านการตรวจประเมินในครั้งนี้

ข้อมูลโรงงาน:

- เลขทะเบียนโรงงาน: 3-101-3/44 สบ. >> โรงงาน 3, 3-101-2/44 สบ. >> โรงงาน 2 และ 3-106-33/50 สบ.
- การรับรองระบบ : : Eco Factory for WP , ISO14001

สรุปผลการตรวจประเมิน

การ Audit บริษัท (ของเสียอันตราย)

1.ตรวจสอบโรงงาน on site

2.ตรวจสอบเอกสาร

3.ตรวจสอบมาตรฐานการจัดการสิ่งแวดล้อม และความปลอดภัย

4.ประเมินผล และนำเข้าระบบ

สรุปคะแนน

หัวข้อประเมิน	ผล
ข้อกำหนดตามกฎหมาย และ คุณสมบัติพื้นฐาน ตามเกณฑ์การประเมินเทคนิคของผู้รับกำจัด/บำบัด	Pass

หัวข้อประเมิน	น้ำหนัก	คะแนนเต็ม	คะแนนที่ได้	ผลคำนวณ
1. ใบอนุญาตและการประเมินการยอมรับกากของเสียขั้นต้น	15	20	19	285
2. การขนส่ง	15	24	24	360
3. การรับกากของเสียเข้ามาไว้ในโรงงาน	15	22	22	330
4. การจัดเก็บกากของเสีย	25	22	19	475
5. การจัดการด้านสิ่งแวดล้อม อาชีวอนามัย และความปลอดภัย	15	24	28	420
6. การสื่อสารต่อสาธารณะและการจัดส่งรายงาน	15	18	18	270
รวม	100	130	130	2140
เปอร์เซ็นต์ (%)				98.617512

หัวข้อประเมิน (WP Audit)	ผล
ข้อกำหนดตามกฎหมาย และ คุณสมบัติพื้นฐาน ตามเกณฑ์การประเมินเทคนิคของผู้รับกำจัด/บำบัด	ผ่าน

สรุปผลการตรวจประเมิน : ผ่าน

SCGC

INTERNAL Do not distribute

สรุปผลการประเมินด้านเทคนิคของผู้รับซื้อ/ผู้รับกำจัดของเสีย Waste Processor (WP)

มีตรวจประเมินโรงงานรับกำจัดของเสีย (Waste Processor: WP) Hazardous waste

Pass

Fail

ECO FACTORY
โรงงานอุตสาหกรรมเชิงนิเวศ

<u>เกณฑ์ผ่านการตรวจประเมิน</u>

คะแนนรวมในเกณฑ์การตรวจประเมินต้อง > 85%

คะแนนที่ได้<u>=>> 91.4%</u> ผ่านการตรวจประเมินในครั้งนี้

<u>ข้อมูลโรงงาน</u>: บริษัท สยามเอ็นไวรอนเมนทอลเทคโนโลยี่ จำกัด
- เลขทะเบียนโรงงาน: DIW-D-194800033
- การรับรองระบบ : : Eco Factory for WP , ISO14001

<u>สรุปผลการตรวจประเมิน</u>

การ Audit บริษัท (ของเสียอันตราย)
1.ตรวจสอบโรงงาน on site
2.ตรวจสอบเอกสาร
3.ตรวจสอบมาตรฐานการจัดการสิ่งแวดล้อม และความปลอดภัย
4.ประเมินผล และนำเข้าระบบ

สรุปคะแนน

หัวข้อประเมิน	ผล
ข้อกำหนดตามกฎหมาย และ คุณสมบัติพื้นฐาน ตามเกณฑ์การประเมินเทคนิคของผู้รับกำจัด/บำบัด	Pass

หัวข้อประเมิน	น้ำหนัก	คะแนนเต็ม	คะแนนที่ได้	ผลคำนวณ
1. ใบอนุญาตและการประเมินการยอมรับกากของเสียขั้นต้น	15	20	19	285
2. การขนส่ง	15	24	24	360
3. การรับกากของเสียเข้ามาไว้ในโรงงาน	15	22	22	330
4. การจัดเก็บกากของเสีย	25	22	17	425
5. การจัดการด้านสิ่งแวดล้อม อาชีวอนามัย และความปลอดภัย	15	24	23	345
6. การสื่อสารต่อสาธารณะและการจัดส่งรายงาน	15	18	16	240
รวม	100	130	121	1985
เปอร์เซนต์ (%)				91.474654

หัวข้อประเมิน (WP Audit)	ผล
ข้อกำหนดตามกฎหมาย และ คุณสมบัติพื้นฐาน ตามเกณฑ์การประเมินเทคนิคของผู้รับกำจัด/บำบัด	ผ่าน

สรุปผลการตรวจประเมิน : ผ่าน

INTERNAL Do not distribute

SCGC

Waste processor (WP) Audit ประจำปี 2569: สุขเจริญทรัพย์

มีตรวจประเมินโรงงานรับกำจัดของเสีย (Waste Processor: WP) Hazardous waste

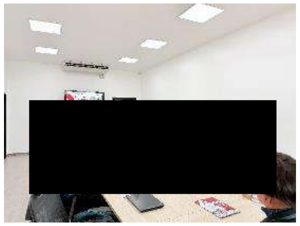

Pass

Fail

ECO FACTORY
โรงงานอุตสาหกรรมเชิงนิเวศ

เกณฑ์ผ่านการตรวจประเมิน

คะแนนรวมในเกณฑ์การตรวจประเมินต้อง > 85%

คะแนนที่ได้=>> 94.47% ผ่านการตรวจประเมินในครั้งนี้

หัวข้อประเมิน (WP Audit)	ผล
ข้อกำหนดตามกฎหมาย และ คุณสมบัติพื้นฐาน ตามเกณฑ์การประเมินเทคนิคของผู้รับกำจัด/บำบัด	ผ่าน

สรุปผลการตรวจประเมิน : ผ่าน

วัตถุประสงค์การขอขึ้นทะเบียน : บริษัทผู้รับกำจัดของเสีย (WP)

ชื่อบริษัท : บริษัท สุขเจริญทรัพย์ วังเย็น จำกัด จ.ฉะเชิงเทรา

เลขทะเบียนโรงงาน : 0245547000807

รายการของเสียที่รับดำเนินการ : Drum Catalyst รหัสกำจัด 049

ระบบที่ได้รับการรับรอง : Eco Factory for WP , ISO14001, GI4

สรุปคะแนนตามเกณฑ์การประเมิน

สรุปคะแนน

หัวข้อประเมิน	ผล
ข้อกำหนดตามกฎหมาย และ คุณสมบัติพื้นฐาน ตามเกณฑ์การประเมินเทคนิคของผู้รับกำจัด/บำบัด	Pass

หัวข้อประเมิน	น้ำหนัก	คะแนนเต็ม	คะแนนที่ได้	ผลคำนวณ
1. ใบอนุญาตและการประเมินการยอมรับกากของเสียขั้นต้น	15	20	19	285
2. การขนส่ง	15	24	24	360
3. การรับกากของเสียเข้ามาไว้ในโรงงาน	15	22	22	330
4. การจัดเก็บกากของเสีย	25	22	19	475
5. การจัดการด้านสิ่งแวดล้อม อาชีวอนามัย และความปลอดภัย	15	24	24	360
6. การสื่อสารต่อสาธารณะและการจัดส่งรายงาน	15	18	16	240
รวม	100	120	124	2050
เปอร์เซนต์ (%)				94.470046

SCGC

INTERNAL Do not distribute

ภาคผนวก ข-18

การตรวจติดตาม GPS ของรถขนส่งกากของเสียอุตสาหกรรม

ข้อมูล GPS วันที่ขน 15-01-2569 ทะเบียน [redacted] Manifest SCI0129450

บริษัทขนส่ง บริษัท ศิวัช ขนส่ง จำกัด พนักงานขับรถ [redacted] ประเภทรถ โรลออฟเดี่ยว

ปลายทาง บริษัท เอสซีจี ซีเมนต์ จำกัด

ชื่อที่อยู่ลูกค้า บริษัท ไทยโพลิเอททิลีน จำกัด (Site 3) 271 ตำบลมาบตาพุด อำเภอเมืองระยอง ระยอง 21150

Waste: BagAdditives

เส้นทางการเดินรถ

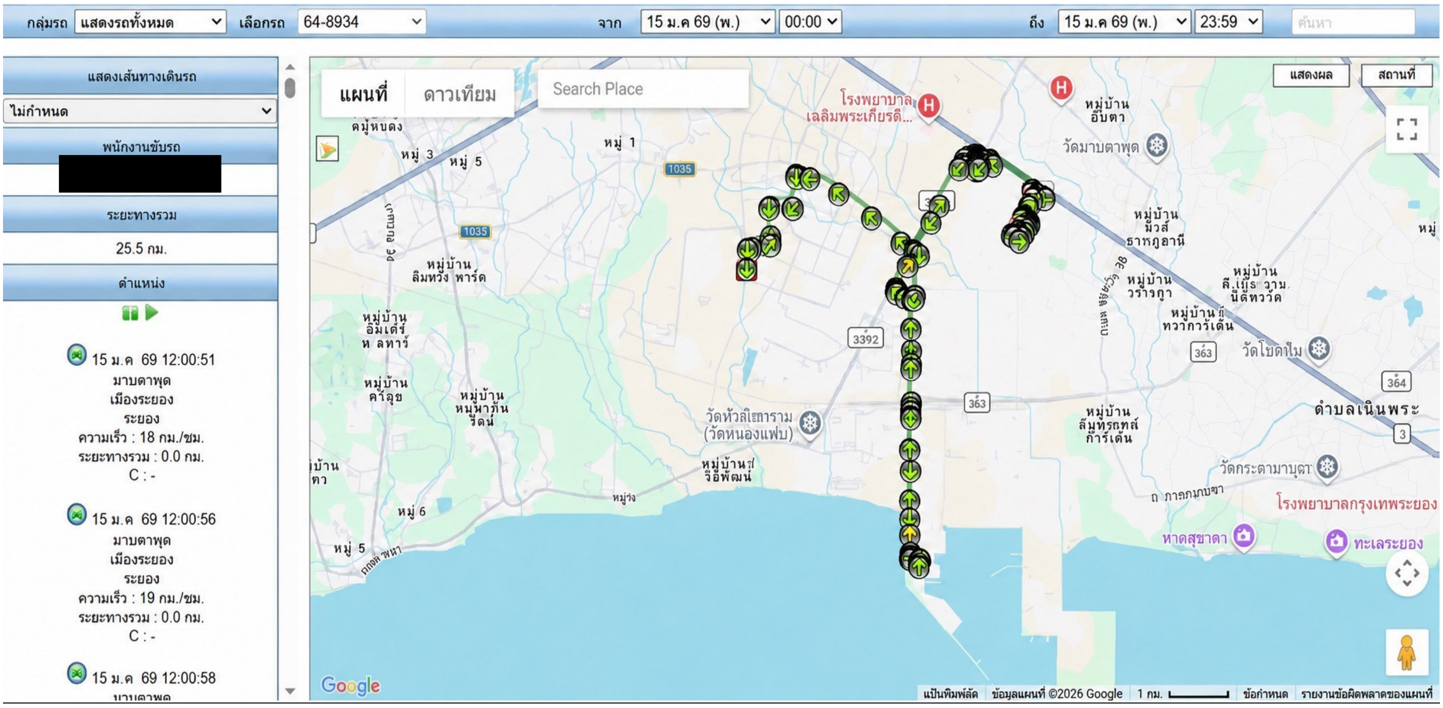

ภาคผนวก ข-19

ตัวอย่างใบอนุญาตนำรถยนต์เข้ามาในเขตกระบวนการผลิต

ใบอนุญาตนำรถยนต์เข้ามาในเขตกระบวนการผลิต

บริษัท ไทยโพลิเอททีลีน จำกัด

เลขที่ HD3-03
(ออกโดย OPERATION)

วันที่ 29-06-69

1 ผู้ขออนุญาตนำรถเข้า [redacted]

ชื่อ - สกุล [redacted] สังกัด HD 2,3

วัตถุประสงค์ Load LP

ปฏิบัติงานวันที่ 29-06-69 เริ่มเวลา 08.00 น. สิ้นสุดเวลา 20.00 น.

ต้องการนำรถเข้า-ออก จำนวน 1 เที่ยว

2 ผู้ขับขี่รถยนต์ [redacted]

ชื่อ - สกุล [redacted]

ใบขับขี่รถยนต์ [redacted]

3 รถที่นำเข้ากระบวนการผลิต [redacted]

ชนิดของรถ 10ล้อ ทะเบียนรถ [redacted] ความยาวรถ 8-5 เมตร

ความสูงของรถ (รวมพัสดุที่ขน) 3-2 เมตร น้ำหนักบรรทุก 25 ตัน

	ใช่
1. รถได้ผ่านการตรวจสภาพแล้ว	☑
2. มีการติด FLAME ARRESTER ที่ปลายท่อไอเสียแล้ว	☑
3. มีถังดับเพลิงที่ผ่านการตรวจสภาพแล้ว	☑
4. มีการแนบ Layout แสดงเส้นทางที่จะนำรถเข้า	☑
5. มีคนนำรถเข้า-ออกทุกครั้ง ชื่อ-สกุล ผู้นำรถคนที่ 1 สมัชัย 2	☑

*กรณีที่รถมีความยาวเกิน 12 เมตร ต้องมีคนนำรถ 2 คน (ด้านหน้าและด้านหลัง) ชื่อ-สกุล ผู้นำรถคนที่ 2........

4 ระเบียบความปลอดภัยที่ต้องปฏิบัติ

1) ขับรถด้วยความเร็วไม่เกิน 20 กม./ชม.
2) ดับเครื่องทุกครั้งขณะจอดรถหรือขนถ่าย จอดรถหนุนล้อ และปฏิบัติตามมาตรการความปลอดภัยทุกครั้ง
3) ห้ามขับรถออกนอกเส้นทางที่กำหนด
4) ต้องนำใบอนุญาตติดไว้ที่หน้ารถตลอดเวลาและพร้อมที่จะแสดงให้ตรวจสอบทุกครั้งขณะปฏิบัติงาน
5) ทำการวัดก๊าซขณะที่นำรถเข้ามาในเขตกระบวนการผลิต

ลงชื่อ [redacted] พนักงานขับรถ
ลงชื่อ [redacted] ผู้ขออนุญาต
ลงชื่อ [redacted] หัวหน้ากะผู้ควบคุมพื้นที่

5 เวลาปฏิบัติงานจริง (กรอกโดย เจ้าหน้าที่รปภ. ประจำ Site 3 ประตู F3)

เที่ยว	เข้า	ออก	ลงชื่อ	เที่ยว	เข้า	ออก	ลงชื่อ
1	9.30	11.20	[redacted]	6			
2				7			
3				8			
4				9			
5				10			

หมายเหตุ ต้นฉบับ : ติดไว้หน้ารถ
สำเนา : OPERATION

SE-F-0006-Rev.008

ภาคผนวก ข-20

ตัวอย่างแบบฟอร์มการตรวจสภาพรถยนต์

SCG CONFIDENTIAL

แบบฟอร์มการตรวจสภาพรถยนต์

SE-CM-F-0034-009

บริษัทที่ขอตรวจสภาพรถยนต์ เฟินเอกกรุ๊ป วันที่ขอตรวจสอบ 30/04/69

ทะเบียนรถ 83-6828 ยี่ห้อ ISUZU สี ขาว

ชนิดของรถยนต์ ☐ รถกระบะ ☐ รถบรรทุกสารเคมี/วัตถุอันตราย ☑ รถบรรทุก

เครื่องยนต์ดีเซลเท่านั้น ☐ อื่น ๆ ________ ใบอนุญาตเลขที่ PL CA/ 6T - 109

เอกสารประกอบการตรวจสภาพรถยนต์(เอกสารต้องมีครบทุกรายการ)

☑ 1.สำเนาใบอนุญาตขับขี่รถยนต์ของผู้ขับขี่รถยนต์ชนิดนั้นๆ (ตามประเภทของรถยนต์ที่กฎหมายกำหนด)

☐ 2.กรณีรถบรรทุกสารเคมี/วัตถุอันตรายต้องมีเอกสารดังนี้ ใบขับขี่ชนิดที่ 4 และ หนังสือรับรองผ่านการอบรมขับรถวัตถุอันตราย

☑ 3.พ.ร.บ.รถยนต์ ☑ 4.สำเนาเอกสารการจดทะเบียน (เสียภาษี) ☑ 5.ประกันภัยรถยนต์ ประเภท________

รายการการตรวจสอบสภาพ			ผลการตรวจสอบ		
			ผ่าน	ไม่ผ่าน	ไม่เกี่ยวข้อง
1.ระบบสัญญาณไฟและเสียง	1.1 ไฟหน้า	(ทำงานปกติและฝาครอบไฟไม่ชำรุด)	✓		
	1.2 ไฟท้ายและไฟส่องทะเบียน	(ทำงานปกติและฝาครอบไฟไม่ชำรุด)	✓		
	1.3 ไฟถอยหลัง	(ทำงานปกติและฝาครอบไฟไม่ชำรุด)	✓		
	1.4 ไฟเลี้ยว (ซ้าย - ขวา)	(ทำงานปกติและฝาครอบไฟไม่ชำรุด)	✓		
	1.5 ไฟเบรค	(ทำงานปกติและฝาครอบไฟไม่ชำรุด)	✓		
	1.6 ไฟฉุกเฉิน	(ทำงานปกติและฝาครอบไฟไม่ชำรุด)	✓		
	1.7 ไฟหรี่	(ทำงานปกติและฝาครอบไฟไม่ชำรุด)	✓		
	1.8 แตร	(ทำงานปกติและไม่ชำรุด)	✓		
2.ระบบช่วงล่าง	2.1 พวงมาลัย	(หมุนได้คล่อง, ไม่มีเสียงดังขณะหมุน)	✓		
	2.2 เบรคเท้า - มือ	(ต้องใช้งานได้และอยู่ในสภาพสมบูรณ์)	✓		
	2.3 ล้อและยาง	(ดอกยางต้องมีสภาพสมบูรณ์, แก้มยางไม่ฉีกขาด,อายุเนื้อยางห้ามเกิน 5 ปี) (กรณียางมีการหล่อดอก อายุเนื้อยางห้ามเกิน 3ปีและรอยต่อระหว่างดอกหล่อและเนื้อยางต้องอยู่ในสภาพดีและไม่หลุดร่อน)	✓		
3.สภาพตัวถัง	3.1 โครงสร้าง	(ชิ้นส่วนสำคัญต้องไม่หลุดจากตัวรถเช่นกันชนเป็นต้น)	✓		
	3.2 กระบะท้าย	(สลักล็อค สำหรับเปิด/ปิด ต้องยึดแน่น ไม่หลวมคลอน)	✓		
	3.3 ถัง/แค๊ปซูลบรรจุสารเคมี	(ไม่มีการรั่วซึม มีการยึดถังกับโครงสร้างรถมั่นคง)			✓
	3.4 ตู้คอนเทรนเนอร์	(สลักล็อค สำหรับเปิด/ปิด ต้องยึดแน่น ไม่หลวมคลอน และอยู่ในสภาพเรียบร้อยต้องยึดแน่นกับตัวรถ สลักล็อค ยึดแน่นหนา สภาพสมบูรณ์)			✓
	3.5 ถังน้ำมันเชื้อเพลิง	ถังน้ำมันไม่มีคราบน้ำมันรั่วซึม,ฝาถังน้ำมันอยู่ในสภาพปกติ ,แน่น สามารถป้องกันการรั่วซึมน้ำมันได้	✓		
4.ทัศนวิสัย	4.1 กระจก	(ต้องไม่ชำรุด,ไม่แตกร้าว,มองเห็นชัดเจน)	✓		
	4.2 กระจกเงา	(ต้องมีเพียงพอที่จะมองได้รอบคันรถยนต์)	✓		
	4.3 ใบปัดน้ำฝน	(สภาพยางปัดน้ำฝนต้องไม่ฉีกขาดและแนบกับกระจก,สามารถเคลื่อนตัวได้คล่อง)	✓		
* 5.ระบบเครื่องยนต์	6.1 สภาพทั่วไป	(ไม่มีน้ำมันซึมจากเครื่องยนต์, สายไฟไม่ชำรุด)	✓		
	6.2 เสียงเครื่องยนต์	(ต้องไม่ดังทั้งในขณะเดินเบาและเร่งสุด)	✓		
	6.3 ความสะอาดของไอเสีย	(ต้องไม่มีควันขาวหรือควันดำ ขณะเปิดลิ้นเร่งคงที่)	✓		
	6.4 ไดสตาร์ท	(สภาพไม่ชำรุด และทำงานปกติ)	✓		
	6.5 แบตเตอรี่	(สภาพไม่ชำรุดและมีการติดตั้งเรียบร้อย)	✓		
* 6.อุปกรณ์ความปลอดภัย	6.1.เข็มขัดนิรภัย	(ต้องไม่ชำรุด,ใช้งานได้ปกติ)	✓		
	6.2.ตะแกรงครอบท่อไอเสีย	ตรวจสอบตามมาตรฐาน SE-CM-F-0114 แบบฟอร์มตรวจสอบครอบท่อไอเสีย (Spark Arrestor)	✓		
	6.3.ถังดับเพลิง	(ต้องมีประจำรถ ขนาดไม่น้อยกว่า 15lb 6A20B)	✓		

[redacted]	[redacted]	รับรองการตรวจโดย REPCO/RMT
[redacted]	[redacted]	[redacted]
		( )
		วิศวกรเครื่องกลหรือผู้ที่ได้รับมอบหมาย
อ้างอิงตาม SE-CM-S-0047	อ้างอิงตาม SE-CM-S-0037,SE-CM-S-0038	
วันที่ 30/04/69	วันที่ 30/4/69	วันที่ 30/4/69

หมายเหตุ

1.* หัวข้อที่ต้องทำการตรวจสอบซ้ำโดย REPCO/RMT 2.ข้อใดข้อหนึ่งตรวจสอบไม่ผ่านไม่อนุญาตให้ใช้งาน